

catálogo de cursos

2014

da extensão da UNICAMP



UNICAMP



PREAC



ESCOLA DE
EXTENSÃO



CATÁLOGO RESUMIDO DE CURSOS DA EXTENSÃO DA UNICAMP

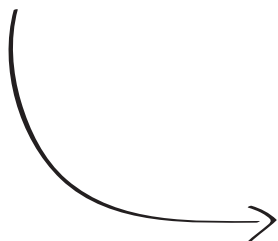

Para mais informações sobre os cursos acesse:
www.extecamp.unicamp.br

FICHA CATALOGRÁFICA
(Preparada pela Biblioteca Central da UNICAMP)

Catálogo dos Cursos e Disciplinas de Extensão - Campinas, SP:
C28, UNICAMP, 2014
119p.

1. Extensão Universitária - Catálogo I. título

20.CDD - 378.1554

Índice para catálogo sistemático
I. Extensão Universitária - Catálogo 378.1554

Este catálogo é editado anualmente pela
Escola de Extensão da UNICAMP
Universidade Estadual de Campinas
Cidade Universitária "Zeferino Vaz" - Barão Geraldo
Caixa Postal 6085
13.083-970 - Campinas - SP - Brasil
Telefones: (19) 3521-4646 / 3521-4647 e Fax: 3521-4645
E-mail: extecamp@extecamp.unicamp.br

<http://www.extecamp.unicamp.br>

JANEIRO 2014

GOVERNADOR DO ESTADO DE SÃO PAULO
Geraldo Alckmin



UNICAMP

UNIVERSIDADE ESTADUAL DE CAMPINAS

REITOR

José Tadeu Jorge

COORDENADOR GERAL

Alvaro Penteadó Crósta

PRÓ-REITOR DE EXTENSÃO E ASSUNTOS COMUNITÁRIOS

João Frederico da Costa Azevedo Meyer

PRÓ-REITOR DE DESENVOLVIMENTO UNIVERSITÁRIO

Teresa Dib Zambon Atvars

PRÓ-REITOR DE GRADUAÇÃO

Luís Alberto Magna

PRÓ-REITOR DE PÓS-GRADUAÇÃO

Itala Maria Loffredo D'Ottaviano

PRÓ-REITOR DE PESQUISA

Gláucia Maria Pastore

DIRETOR EXECUTIVO DA ESCOLA DE EXTENSÃO

Miguel Juan Bacic

APRESENTAÇÃO

A UNICAMP atingiu a sua plena maturidade e afirma-se no Século XXI como uma das principais universidades públicas do país, consagrando-se por seu prestígio nacional e internacional. Como tal, aprimora-se para responder às demandas dos diversos setores da sociedade, formando profissionais qualificados, educando cidadãos e cidadãs, gerando novos conhecimentos científicos e tecnológicos, com a preocupação de transferi-los para a sociedade, e contribuindo para elevar não apenas a capacidade produtiva do país mas investindo também em ações de tecnologia social. A geração de novos conhecimentos dá-se nas atividades de pesquisa e a sua utilização através dos alunos, funcionários, pesquisadores e docentes dos diversos campos de atuação universitária.

Em todos os seus níveis decisórios, a UNICAMP tem consciência dos apelos das instituições públicas e privadas e do público em geral pela maior e mais intensa disponibilidade dos conhecimentos gerados em nossa universidade, para que possam melhor atender às necessidades dos diferentes setores sociais, recebendo destes um avaliação crítica de tudo aquilo que se produz academicamente. Uma das necessidades é responder com mais velocidade à acelerada evolução tecnológica, que submete o profissional, que já se encontra no mercado do trabalho, à premência de se atualizar continuamente. Como resposta, a UNICAMP, através da sua Escola de Extensão, vinculada à Pró-Reitoria de Extensão e Assuntos Comunitários (PREAC), oferece um conjunto de cursos com elevada capacidade de responder às atuais demandas, primeiro, no que se refere à capacitação continuada de profissionais em diferentes áreas de atuação; segundo, visando combater a exclusão intelectual, contribuindo para a difusão de conhecimentos aos setores da sociedade que têm dificuldades de acesso aos cursos regulares. Nesse sentido, a UNICAMP orienta-se pelo Plano Nacional de Educação, que prevê a elaboração de projetos estaduais decenais, a serem acompanhados e avaliados pelo Sistema Nacional de Educação. Um dos objetivos do plano é: "Garantir, nas instituições de ensino superior, a oferta de cursos de extensão para atender as necessidades de educação continuada de adultos, com ou sem formação superior, na perspectiva de integrar o necessário esforço nacional de resgate da dívida social e educacional".

Este catálogo, que relaciona uma apreciável quantidade de cursos de extensão, contempla apenas aqueles oferecidos nos últimos cinco anos. O elenco completo do que já foi oferecido, visando atender as mais diversas demandas da sociedade, ultrapassa em muito estes números, simbolizando o dinamismo da Extensão Universitária na UNICAMP. São números que revelam, e com bastante clareza, o cumprimento de uma das funções sociais da UNICAMP, que é a de retornar à sociedade brasileira o financiamento que dela recebe.

João Frederico da Costa Azevedo Meyer
Pró-Reitor de Extensão e Assuntos Comunitários

ÍNDICE

| | |
|--|-----|
| Apresentação | 05 |
| Introdução | 09 |
| Equipe da Escola de Extensão | 11 |
| História da Escola de Extensão | 13 |
| Membros do Conselho de Extensão | 14 |
| Modalidade de Cursos | 16 |
| Biológicas | |
| Faculdade de Ciências Médicas | 20 |
| Faculdade de Educação Física | 33 |
| Faculdade de Odontologia de Piracicaba | 35 |
| Instituto de Biologia | 42 |
| Ciências Aplicadas | |
| Faculdade de Ciências Aplicadas | 46 |
| Colégios Técnicos | |
| Colégio Técnico de Campinas | 50 |
| Colégio Técnico de Limeira | 52 |
| Exatas | |
| Instituto de Computação | 56 |
| Instituto de Física "Gleb Wataghin" | 57 |
| Instituto de Geociências | 57 |
| Instituto de Matemática, Estatística e Computação Científica | 60 |
| Instituto de Química | 66 |
| Humanas | |
| Centro de Ensino de Línguas | 70 |
| Faculdade de Educação | 73 |
| Instituto de Artes | 76 |
| Instituto de Economia | 79 |
| Instituto de Estudos da Linguagem | 86 |
| Tecnologia | |
| Faculdade de Engenharia Agrícola | 92 |
| Faculdade de Engenharia Civil, Arquitetura e Urbanismo | 94 |
| Faculdade de Engenharia de Alimentos | 99 |
| Faculdade de Engenharia Elétrica e de Computação | 102 |
| Faculdade de Engenharia Mecânica | 103 |
| Faculdade de Engenharia Química | 108 |
| Faculdade de Tecnologia | 114 |

INTRODUÇÃO

São características do ensino de extensão a flexibilidade, a capacidade de adaptação, a preocupação com demandas sociais segmentadas, o que possibilita um amplo espectro de atuação capaz de atender com qualidade e rapidez necessidades amplas e diversificadas.

A flexibilidade do ensino de extensão possibilita atingir, dependendo dos requisitos de cada curso, pessoas de diversos níveis de escolaridade: desde pessoas que não concluíram o ensino fundamental até pessoas portadoras de diploma de superior. Desta forma, a Universidade cumpre um importante papel social e complementa suas atividades tradicionais de pesquisa e ensino de graduação e pós-graduação, ampliando o espectro da difusão do saber para importantes setores da sociedade.

O importante papel social dos cursos de extensão é reconhecido pelas melhores universidades do mundo. Todas têm escolas, setores, departamentos dedicados a oferecer esta modalidade de cursos.

A Escola de Extensão (Extecamp) é o órgão da Universidade Estadual de Campinas destinado a administrar os cursos de extensão. No ano de 2013 a Extecamp cumpriu 24 anos de existência. A qualificada oferta de cursos possibilitou nesse período um total de 28.210 matrículas em 1168 cursos perfazendo um total de 7.511 alunos matriculados.

A satisfação dos alunos com os cursos de extensão ministrados na Unicamp é elevada. Em pesquisa aplicada no ano de 2013, os alunos que tinham concluído algum curso de extensão na Unicamp, 93% informaram que o impacto do curso no desenvolvimento da atuação profissional foi bom ou ótimo. Para 86% dos alunos, o conteúdo do curso foi considerado de utilidade para introduzir novas técnicas nas diversas áreas da empresa onde trabalham. Estes dados mostram o elevado padrão de qualidade e a adequação às necessidades profissionais dos cursos de extensão oferecidos pela Unicamp. Mostram também que o ensino de extensão consegue dar uma resposta objetiva aos problemas e indagações de um amplo público com diversas exigências profissionais.

A Extecamp através do site www.extecamp.unicamp.br oferece um sistema de busca dinâmica de cursos e disciplinas e possibilita a realização de matrículas on-line, facilitando assim o acesso para os candidatos. Neste site estão à disposição da comunidade todos os cursos cadastrados na Extensão. Adicionalmente disponibiliza neste catálogo os cursos oferecidos nos últimos cinco anos, os quais abrangem a maioria das áreas do conhecimento e visam atender as demandas da sociedade.

A participação em cursos de extensão é uma forma de acessar os conhecimentos da Universidade e interagir com seus professores e pesquisadores. Por meio deste catálogo nós o convidamos a descobrir o interessante e diversificado mundo dos cursos de extensão oferecidos pelas diversas unidades da Unicamp. Seguramente encontrará um curso que atenda às suas necessidades e inquietações por novos conhecimentos.

Prof.Dr. Miguel Juan Bacic
Diretor Executivo da Escola de Extensão da UNICAMP



Direção Executiva
Prof. Dr. Miguel Juan Bacic

Direção Associada
Alvaro Rossmann Carvalhaes Neto

Assistência Técnica de Direção
Heloisa Helena Rampazzo

Processos
Andréa Gobi Chiulle Pinheiro e Josiane Gomes Teles

Atendimento
Elizângela Aparecida Moraes Sanchez e Sueli Ferreira Magalhães

Secretaria
Luana Cristina e Thiago da Silva dos Santos

Informática
Jan Alexander Durães Sette, Rinaldo Aparecido Montibeller e Wagner de Souza Guimarães

Comunicação Visual e Mídia
Jacqueline Rodrigues Gonçalves Bortolaci

Desenvolvimento de Projetos & Apoio a EAD
Edson Zanini
Gláucia Beatriz de Freitas Lorenzetti

Cedido ao ITCP (no momento)
Edison Nucci

PRIMEIRA DIRETORIA – 1988 A 1991

A Escola de Extensão da UNICAMP foi criada no mês de maio de 1988 pelo Reitor Prof. Dr. Paulo Renato Costa Souza. Com vistas à sua implantação foi convidado o Prof. Dr. Carlos Alberto da Silva Lima para coordenar as atividades a serem desenvolvidas. Esta organização inicial recebeu o nome de Coordenadoria dos Cursos de Extensão. Sob sua orientação foram efetuados levantamentos de todos os cursos de extensão que já estavam sendo ministrados pela Universidade por iniciativa das Unidades de Ensino. O resultado desta pesquisa foi divulgado em uma publicação na qual contavam-se 282 cursos. Como parte do processo de implantação da Extecamp foram definidas e aprovadas as portarias e normas que iriam reger a Escola. Estabelecidos os principais critérios e procedimentos, no ano de 1989 foi assinada a Portaria de criação da Extecamp, sendo nomeado o Prof. Dr. Carlos Alberto da Silva Lima seu primeiro diretor.

SEGUNDA DIRETORIA – 1991 A 1994

A Diretora da Escola no segundo período foi a Profa. Dra. Irenilza de Alencar Nääs. Suas ações visaram primordialmente a expansão da Escola e sua definitiva consolidação bem como sua divulgação junto à comunidade externa à Universidade.

TERCEIRA DIRETORIA – 1994 A 2002

O Diretor Executivo do terceiro e quarto períodos foi o Prof. Dr. Paulo Roberto Mei. Vindo de uma unidade muito ativa em relação às ações de extensão, o Prof. Paulo Mei trouxe uma experiência importante para o crescimento e desenvolvimento deste Órgão. Como característica marcante destaca-se neste período a normatização da Escola, bem como um grande avanço em termos de infra-estrutura e programas de controle. No decorrer do período, houve um aumento expressivo no número de cursos oferecidos pelas Unidades de Ensino, totalizando no final de sua gestão, 1730 cursos. Foram diretores associados, a Profa. Marilda Solon Teixeira Bottesi (1994 a 1998) e a Sra. Rosa Maria Marins Gobbi Sebinelli (1999 a 2002).

QUINTA DIRETORIA – 2002 ATÉ O MOMENTO

O atual Diretor Executivo, o Prof. Dr. Miguel Juan Bacic, direcionou o planejamento visando a implantação de sistema integrado de gestão dos cursos, matrícula on line e a melhoria nas ações de divulgação. Tem também como meta, a contínua descentralização das atividades, delegando às Secretarias de Extensão, no âmbito do sistema integrado, grande parte dos trabalhos, proporcionando maior autonomia para as mesmas. Atualmente o Sr. Alvaro Rossmann Carvalhaes Neto é o Diretor Associado da Escola.

MEMBROS DO CONSELHO DE EXTENSÃO

CONEX – Conselho de Extensão

Presidente: João Frederico Da Costa Azevedo Meyer

Secretário Executivo: Maria Aparecida Diniz Ehrhardt

CONSELHEIROS

| | |
|----------------------------------|--|
| José Eduardo Ribeiro Paiva | Instituto de Artes |
| Denise Vaz de Macedo | Instituto de Biologia |
| Siome Klein Goldenstein | Instituto de Computação |
| Maria Carolina A. F. De Souza | Instituto de Economia |
| Isabella Tardin Cardoso | Instituto de Estudos da Linguagem |
| Abner de Siervo | Instituto de Física "Gleb Wataghin" |
| Armando Boito Junior | Instituto de Filosofia e Ciências Humanas |
| Sueli Yashinaga Pereira | Instituto de Geociências |
| Emanuel Pimentel Barbosa | Instituto de Matemática, Estatística e Computação Científica |
| Fernando Aparecido Sígoli | Instituto de Química |
| Andréa Leda Ramos de Oliveira | Faculdade de Ciências Aplicadas |
| Otávio Rizzi Coelho | Faculdade de Ciências Médicas |
| Ana Luiza Bustamante Smolka | Faculdade de Educação |
| José de Assis Fonseca Faria | Faculdade de Engenharia de Alimentos |
| Nelson Luis Cappelli | Faculdade de Engenharia Agrícola |
| Edevar Luvizotto Junior | Faculdade de Engenharia Civil, Arquitetura e Urbanismo |
| Luis G. Pedroso Meloni | Faculdade de Engenharia Elétrica e de Computação |
| Odilon José Roble | Faculdade de Educação Física |
| Rubens Caram Junior | Faculdade de Engenharia Mecânica |
| Eliana Pereira de Araújo | Faculdade de Enfermagem |
| Edson Tomaz | Faculdade de Engenharia Química |
| Frederico Andrade e Silva | Faculdade de Odontologia de Piracicaba |
| Simone Andréa Pozza | Faculdade de Tecnologia |
| Miguel Juan Bacic | Diretor da Escola de Extensão |
| Ítala Maria Loffredo D'ottaviano | Representante dos Núcleos e Centros |
| Jodir Pereira da Silva | Colégio Técnico de Campinas |
| Luciana Corpas Bucene | Colégio Técnico de Limeira |
| Milton Mori | Agência de Inovação da Unicamp |

SUPLENTE

Leandro Barsalini
Wesley Rodrigues Silva
Ricardo Dahab
Rodrigo Lanna Franco da Silveira
Eduardo Sterzi de Carvalho Júnior
Cristiano Monteiro de Barros Cordeiro
Walter Alexandre Carnielli
Ruy de Quadros Carvalho
Emanuel Pimental Sigoli
Anibal Tavares de Azevedo
Antônio José de Almeida Meirelles
João Domingos Biagi
Emília Wanda Rutkowski
Antonio A. fasolo Quevedo
Sergio Stucchi
Edinêis de Brito Guirardello
Olívio Novaski
Antonio Carlos Luz Lisboa
João Sarmiento Pereira Neto
Sandro Tonso
Vanessa Petrilli
Sincléris Magri

CONVIDADOS

Angela de Noronha Bugnami
Eda Lúcia Marçal Collaço
Ayako Akamine
Jurandir Zullo Junior

Instituto de Artes
Instituto de Biologia
Instituto de Computação
Instituto de Economia
Instituto de Estudos da Linguagem
Instituto de Física "Gleb Wataghin"
Instituto de Filosofia e Ciências Humanas
Instituto de Geociências
Instituto de Matemática, Estatística e Computação Científica
Faculdade de Ciências Aplicadas
Faculdade de Engenharia de Alimentos
Faculdade de Engenharia Agrícola
Faculdade de Engenharia Civil, Arquitetura e Urbanismo
Faculdade de Engenharia Elétrica e de Computação
Faculdade de Educação Física
Faculdade de Enfermagem
Faculdade de Engenharia Mecânica
Faculdade de Engenharia Química
Faculdade de Odontologia de Piracicaba
Faculdade de Tecnologia
Colégio Técnico de Campinas
Colégio Técnico de Limeira

Procuradoria Geral
Fundação de Desenvolvimento da Unicamp
Centro de Ensino de Línguas
Coordenadoria de Centros e Núcleos Interdisciplinares

MODALIDADES DE CURSOS

A EXTECAMP oferece as seguintes modalidades* de cursos, regulamentadas por deliberações da Câmara de Ensino e Pesquisa (CEPE) da Unicamp:

CURSOS DE EXTENSÃO

São regidos pela Deliberação CEPE A 5/96**.

Tem uma carga mínima de 30 (trinta) horas-aula, não computado o tempo de estudo individual e em grupo, sem assistência docente, ou de atividades extra-classe. Podem alcançar o âmbito de toda a coletividade ou dirigir-se a pessoas e instituições públicas ou privadas. Podem ser desenvolvidos em nível universitário ou não, de acordo com o seu conteúdo e sentido que assumam em cada caso e se classificam como:

- I) Cursos Livres: onde não se exige nenhum grau de escolaridade do aluno;
- II) Cursos em nível fundamental e médio: para alunos que possuam o fundamental e médio completos, respectivamente;
- III) Cursos em nível universitário: para alunos com curso universitário completo.

Um curso de extensão pode ser constituído de uma única disciplina ou por um conjunto de disciplinas correlatas cuja soma das cargas horárias resultem num mínimo de 30 horas-aula, sendo que as disciplinas de extensão devem ter carga mínima de 8 horas-aula.

CURSOS DE ESPECIALIZAÇÃO TÉCNICA EM NÍVEL MÉDIO

São regulamentados pela Deliberação CEPE A 15/96**.

Destinam-se a graduados em cursos técnicos, tendo por objetivo preparar especialistas em setores restritos das atividades profissionais. Tem uma carga mínima de 360 horas-aula, não computado o tempo de estudo individual e em grupo sem assistência docente, ou de atividades extra-classe.

CURSOS DE ATUALIZAÇÃO UNIVERSITÁRIA

São regulamentados pela Deliberação CEPE A 24/96**.

Destinam-se a graduados em cursos superiores, tendo por objetivo, atualizar e melhorar conhecimentos e técnicas de trabalho. Tem uma carga mínima de 180 horas-aula, não computado o tempo de estudo individual e em grupo sem assistência docente, ou de atividades extra-classe.

CURSOS DE DIFUSÃO

Criados pela Deliberação CEPE A 06/01** e substituída pela Deliberação CEPE A 22/04**, com o propósito de divulgar cultura, conhecimentos e técnicas de trabalho. Estes são denominados, conforme o seu conteúdo, de:

- a) Curso de Difusão Cultural;
- b) Curso de Difusão Científica;
- c) Curso de Difusão Tecnológica.

A carga horária mínima para estes cursos é de 1 hora, e não há atribuição de notas ou conceitos independentemente de haver processo avaliatório.

A emissão do Atestado de Frequência pela Diretoria Acadêmica é facultativa. A Unidade de Ensino responsável deverá explicitar se a referida emissão deverá ou não ocorrer. Na hipótese da Unidade optar pela emissão de Atestado, a matrícula será obrigatória, nos termos determinados para os demais cursos no âmbito da extensão.

CURSOS DE ESPECIALIZAÇÃO E CURSOS DE APERFEIÇOAMENTO, MODALIDADE EXTENSÃO UNIVERSITÁRIA

Os cursos de especialização e aperfeiçoamento modalidade extensão universitária são regulamentados pelas Deliberações CEPE A 04/03** e CEPE A 06/04** e CEPE A 08/05**.

Destinam-se a graduados em cursos superiores, tendo por objetivo, os primeiros, preparar especialistas em setores restritos das atividades acadêmicas e profissionais, e os últimos, atualizar e melhorar conhecimentos e técnicas de trabalho.

Os cursos de aperfeiçoamento tem uma carga horária mínima de 180 horas-aula e os cursos de especialização tem uma carga horária mínima de 360 horas-aula, não computado o tempo de estudo individual e em grupo, sem assistência docente, ou de atividades extra-classe.

Só pode matricular-se em tais cursos, aluno portador de diploma de conclusão de curso superior, emitido por instituição reconhecida e devidamente registrado.

Os cursos de especialização que seguem a Deliberação CEPE A 04/03** não atendem os requisitos da Resolução CES/CNE nº 01, de 08/06/2007.

** Dados atualizados em dezembro de 2011. / ** O teor das referidas Deliberações CEPE está disponível para consulta no site da Extecamp.*



BIOLÓGICAS

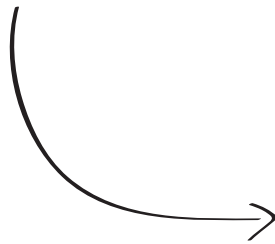

FCM
Faculdade de Ciências
Médicas

FEF
Faculdade de Educação Física

FOP
Faculdade de Odontologia de
Piracicaba

IB
Instituto de Biologia

CURSOS DE ESPECIALIZAÇÃO – MODALIDADE EXTENSÃO UNIVERSITÁRIA**FCM-0120 – FISIOTERAPIA APLICADA À ORTOPEDIA E TRAUMATOLOGIA**

UNIDADE: FACULDADE DE CIÊNCIAS MÉDICAS / TIPO: ESPECIALIZAÇÃO UNIVERSITÁRIA-M / CARGA HORÁRIA: 1050 HORAS / GRAU DE ESCOLARIDADE MÍNIMO: SUPERIOR / PROF. RESPONSÁVEL: WILLIAM DIAS BELANGERO

Disciplinas que compõem o curso:

- FCM-0119 – FUNDAMENTOS DE ANATOFISIOLOGIA DO SISTEMA MÚSCULO-ESQUELÉTICO
- FCM-0121 – PATOLOGIAS E TRAUMAS QUE AFETAM O SISTEMA MÚSCULO-ESQUELÉTICO
- FCM-0122 – TRATAMENTO CLÍNICO E CIRÚRGICO DAS AFECÇÕES DO SISTEMA MÚSCULO-ESQUELÉTICO
- FCM-0123 – MÉTODOS E TÉCNICAS DE AVALIAÇÃO CLÍNICA E FUNCIONAL EM ORTOPEDIA E TRAUMATOLOGIA
- FCM-0124 – MÉTODOS E TÉCNICAS DE REABILITAÇÃO ORTOPÉDICAS, TRAUMATOLÓGICAS E PEDIÁTRICAS
- FCM-0125 – BIOMECÂNICA DO MOVIMENTO
- FCM-0126 – EXAMES COMPLEMENTARES PARA DIAGNÓSTICO DE PATOLOGIAS ORTOPÉDICAS E TRAUMATOLÓGICAS
- FCM-0127 – ELETROTERAPIA
- FCM-0128 – METODOLOGIA DO TRABALHO CIENTIFICO
- FCM-0129 – PRÁTICA TERAPÊUTICA SUPERVISIONADA EM ORTOPEDIA E TRAUMATOLOGIA

FCM-0180 – GESTÃO DE SISTEMAS E SERVIÇOS DE SAÚDE

UNIDADE: FACULDADE DE CIÊNCIAS MÉDICAS / TIPO: ESPECIALIZAÇÃO UNIVERSITÁRIA-M / CARGA HORÁRIA: 405 HORAS / GRAU DE ESCOLARIDADE MÍNIMO: SUPERIOR / PROF. RESPONSÁVEL: EDISON BUENO

Disciplinas que compõem o curso:

- FCM-0181 – CONTEXTO E QUADRO CONCEITUAL DA SAÚDE
- FCM-0182 – GESTÃO DE SISTEMAS E SERVIÇOS
- FCM-0183 – FERRAMENTAS GERENCIAIS

FCM-0195 – CANCEROLOGIA PÉLVICA

UNIDADE: FACULDADE DE CIÊNCIAS MÉDICAS / TIPO: ESPECIALIZAÇÃO UNIVERSITÁRIA-S / CARGA HORÁRIA: 600 HORAS / GRAU DE ESCOLARIDADE MÍNIMO: SUPERIOR / PROF. RESPONSÁVEL: JOANA FROES BRAGANCA BASTOS

FCM-0200 – GESTÃO HOSPITALAR

UNIDADE: FACULDADE DE CIÊNCIAS MÉDICAS / TIPO: ESPECIALIZAÇÃO UNIVERSITÁRIA-M / CARGA HORÁRIA: 428 HORAS / GRAU DE ESCOLARIDADE MÍNIMO: SUPERIOR / PROF. RESPONSÁVEL: GASTAO WAGNER DE SOUSA CAMPOS

Disciplinas que compõem o curso:

- FCM-0201 – O HOSPITAL E O SUS
- FCM-0202 – A GESTÃO DA QUALIDADE NO HOSPITAL
- FCM-203 – PLANEJAMENTO E GESTÃO ESTRATÉGICOS NOS HOSPITAIS DO SISTEMA ÚNICO DE SAÚDE
- FCM-0204 – GESTÃO DO COTIDIANO NO HOSPITAL I
- FCM-0205 – A GESTÃO DO COTIDIANO NO HOSPITAL II
- FCM-0206 – SEMINÁRIO FINAL COM A PARTICIPAÇÃO DE DIRIGENTES DE HOSPITAIS
- FCM-0207 – TRABALHO DE CAMPO SUPERVISIONADO E OFICINAS DE TRABALHO

FCM-0240 – REABILITAÇÃO APLICADA À NEUROLOGIA INFANTIL

UNIDADE: FACULDADE DE CIÊNCIAS MÉDICAS / TIPO: ESPECIALIZAÇÃO UNIVERSITÁRIA-S / CARGA HORÁRIA: 364 HORAS / GRAU DE ESCOLARIDADE MÍNIMO: SUPERIOR / PROF. RESPONSÁVEL: SYLVIA MARIA CIASCA

FCM-0247 – ESTOMATERAPIA

UNIDADE: FACULDADE DE CIÊNCIAS MÉDICAS / TIPO: ESPECIALIZAÇÃO UNIVERSITÁRIA-S / CARGA HORÁRIA: 492 HORAS / GRAU DE ESCOLARIDADE MÍNIMO: SUPERIOR / PROF. RESPONSÁVEL: NEUSA MARIA COSTA ALEXANDRE

FCM-0250 – FISIOTERAPIA APLICADA A SAÚDE DA MULHER

UNIDADE: FACULDADE DE CIÊNCIAS MÉDICAS / TIPO: ESPECIALIZAÇÃO UNIVERSITÁRIA-M / CARGA HORÁRIA: 1600 HORAS / GRAU DE ESCOLARIDADE MÍNIMO: SUPERIOR / PROF. RESPONSÁVEL: ILZA MARIA URBANO MONTEIRO

Disciplinas que compõem o curso:

- FCM-0291 – FISIOTERAPIA APLICADA À ONCOLOGIAo para câncer ginecológico.

- FCM-0292 - FISIOTERAPIA APLICADA À UROGINECOLOGIA
- FCM-0293 - FISIOTERAPIA APLICADA À OBSTETRÍCIA
- FCM-0294 - ATENÇÃO À MULHER NA UTI
- FCM-0295 - PEDAGOGIA DIDÁTICA
- FCM-0296 - METODOLOGIA DE PESQUISA

FCM-0258 - DISTÚRBIOS DO MOVIMENTO E APLICAÇÃO DE TOXINA BOTULÍNICA EM PATOLOGIAS NEUROLÓGICAS

UNIDADE: FACULDADE DE CIÊNCIAS MÉDICAS / TIPO: ESPECIALIZAÇÃO UNIVERSITÁRIA-S / CARGA HORÁRIA: 360 HORAS / GRAU DE ESCOLARIDADE MÍNIMO: SUPERIOR / PROF. RESPONSÁVEL: ANAMARLI NUCCI

FCM-0259 - DERMATOLOGIA CLÍNICA E CIRÚRGICA

UNIDADE: FACULDADE DE CIÊNCIAS MÉDICAS / TIPO: ESPECIALIZAÇÃO UNIVERSITÁRIA-S / CARGA HORÁRIA: 1240 HORAS / GRAU DE ESCOLARIDADE MÍNIMO: SUPERIOR / PROF. RESPONSÁVEL: APARECIDA MACHADO DE MORAES

FCM-0281 - ENDOSCOPIA DIGESTIVA TERAPÊUTICA

UNIDADE: FACULDADE DE CIÊNCIAS MÉDICAS / TIPO: ESPECIALIZAÇÃO UNIVERSITÁRIA-S / CARGA HORÁRIA: 1040 HORAS / GRAU DE ESCOLARIDADE MÍNIMO: SUPERIOR / PROF. RESPONSÁVEL: ADEMAR YAMANAKA

FCM-0282 - ENDOSCOPIA DIGESTIVA

UNIDADE: FACULDADE DE CIÊNCIAS MÉDICAS / TIPO: ESPECIALIZAÇÃO UNIVERSITÁRIA-S / CARGA HORÁRIA: 5312 HORAS / GRAU DE ESCOLARIDADE MÍNIMO: SUPERIOR / PROF. RESPONSÁVEL: ADEMAR YAMANAKA

FCM-0284 - CATETERISMO CARDÍACO E CARDIOLOGIA INTERVENCIONISTA

UNIDADE: FACULDADE DE CIÊNCIAS MÉDICAS / TIPO: ESPECIALIZAÇÃO UNIVERSITÁRIA-S / CARGA HORÁRIA: 3840 HORAS / GRAU DE ESCOLARIDADE MÍNIMO: SUPERIOR / PROF. RESPONSÁVEL: EDUARDO ARANTES NOGUEIRA

FCM-0317 - GLAUCOMA

UNIDADE: FACULDADE DE CIÊNCIAS MÉDICAS / TIPO: ESPECIALIZAÇÃO UNIVERSITÁRIA-S / CARGA HORÁRIA: 960 HORAS / GRAU DE ESCOLARIDADE MÍNIMO: SUPERIOR / PROF. RESPONSÁVEL: CARLOS EDUARDO LEITE ARIETA

FCM-0340 - ULTRA-SONOGRAFIA

UNIDADE: FACULDADE DE CIÊNCIAS MÉDICAS / TIPO: ESPECIALIZAÇÃO UNIVERSITÁRIA-M / CARGA HORÁRIA: 1500 HORAS / GRAU DE ESCOLARIDADE MÍNIMO: SUPERIOR / PROF. RESPONSÁVEL: EMILIO FRANCISCO MARUSSI

Disciplinas que compõem o curso:

- FCM-0341 - ECOGRAFIA EM GINECOLOGIA
- FCM-0342 - ECOGRAFIA EM OBSTETRÍCIA
- FCM-0343 - ECOGRAFIA EM MASTOLOGIA
- FCM-0344 - ECOGRAFIA ENDOVAGINAL
- FCM-0345 - ECOGRAFIA DO ABDÔMEN SUPERIOR
- FCM-0346 - ECOGRAFIA DOPPLERVELOCIMETRIA EM GINECOLOGIA E OBSTETRÍCIA

FCM-0405 - OTORRINOLARINGOLOGIA PRÁTICA

UNIDADE: FACULDADE DE CIÊNCIAS MÉDICAS / TIPO: ESPECIALIZAÇÃO UNIVERSITÁRIA-S / CARGA HORÁRIA: 3360 HORAS / GRAU DE ESCOLARIDADE MÍNIMO: SUPERIOR / PROF. RESPONSÁVEL: CARLOS TAKAHIRO CHONE

FCM-0406 - APOIO EM SAÚDE

UNIDADE: FACULDADE DE CIÊNCIAS MÉDICAS / TIPO: ESPECIALIZAÇÃO UNIVERSITÁRIA-M / CARGA HORÁRIA: 373 HORAS / GRAU DE ESCOLARIDADE MÍNIMO: SUPERIOR / PROF. RESPONSÁVEL: GASTAO WAGNER DE SOUSA CAMPOS

Disciplinas que compõem o curso:

- FCM-0407 - SISTEMA UNICO DE SAÚDE E POLITICAS PÚBLICAS
- FCM-0408 - APOIO EM SAÚDE (INSTITUCIONAL E MATRICIAL), COGESTÃO, CLINICA AMPLIADA E COMPARTILHADA
- FCM-0409 - APLICAÇÃO DOS CONTEÚDOS TEÓRICOS NOS SERVIÇOS DE SAÚDE/ PROJETO DE INTERVENÇÃO

FCM-0410 - PATOLOGIA MAMÁRIA

UNIDADE: FACULDADE DE CIÊNCIAS MÉDICAS / TIPO: ESPECIALIZAÇÃO UNIVERSITÁRIA-M / CARGA HORÁRIA: 960 HORAS / GRAU DE ESCOLARIDADE MÍNIMO: SUPERIOR / PROF. RESPONSÁVEL: GUSTAVO ANTONIO DE SOUZA

Disciplinas que compõem o curso:

- FCM-0411 - CIRURGIA MAMÁRIA
- FCM-0412 - PROPEDEÚTICA MAMÁRIA
- FCM-0413 - ONCOLOGIA CLÍNICA MAMÁRIA

FCM-0420 - ENDOCRINOLOGIA GINECOLÓGICA

UNIDADE: FACULDADE DE CIÊNCIAS MÉDICAS / TIPO: ESPECIALIZAÇÃO UNIVERSITÁRIA-S / CARGA HORÁRIA: 380 HORAS / GRAU DE ESCOLARIDADE MÍNIMO: SUPERIOR / PROF. RESPONSÁVEL: OSWALDO DA ROCHA GRASSIOTTO

FCM-0430 - MEDICINA FETAL E IMUNOLOGIA DA REPRODUÇÃO

UNIDADE: FACULDADE DE CIÊNCIAS MÉDICAS / TIPO: ESPECIALIZAÇÃO UNIVERSITÁRIA-S / CARGA HORÁRIA: 640 HORAS / GRAU DE ESCOLARIDADE MÍNIMO: SUPERIOR / PROF. RESPONSÁVEL: RICARDO BARINI

FCM-0432 - OTONEUROLOGIA APLICADA

UNIDADE: FACULDADE DE CIÊNCIAS MÉDICAS / TIPO: ESPECIALIZAÇÃO UNIVERSITÁRIA-S / CARGA HORÁRIA: 768 HORAS / GRAU DE ESCOLARIDADE MÍNIMO: SUPERIOR / PROF. RESPONSÁVEL: JORGE RIZZATO PASCHOAL

FCM-0470 - NUTRIÇÃO EM DOENÇAS RENAIAS DA CRIANÇA E DO ADULTO

UNIDADE: FACULDADE DE CIÊNCIAS MÉDICAS / TIPO: ESPECIALIZAÇÃO UNIVERSITÁRIA-S / CARGA HORÁRIA: 1170 HORAS / GRAU DE ESCOLARIDADE MÍNIMO: SUPERIOR / PROF. RESPONSÁVEL: MARIA ALMERINDA VIEIRA FERNANDES R ALVES

FCM-0540 - FISIOTERAPIA APLICADA AO NEONATO E AO LACTENTE

UNIDADE: FACULDADE DE CIÊNCIAS MÉDICAS / TIPO: ESPECIALIZAÇÃO UNIVERSITÁRIA-S / CARGA HORÁRIA: 360 HORAS / GRAU DE ESCOLARIDADE MÍNIMO: SUPERIOR / PROF. RESPONSÁVEL: SERGIO TADEU MARTINS MARBA

FCM-0550 - FISIOTERAPIA APLICADA À NEUROLOGIA ADULTO

UNIDADE: FACULDADE DE CIÊNCIAS MÉDICAS / TIPO: ESPECIALIZAÇÃO UNIVERSITÁRIA-M / CARGA HORÁRIA: 1466 HORAS / GRAU DE ESCOLARIDADE MÍNIMO: SUPERIOR / PROF. RESPONSÁVEL: DONIZETI CESAR HONORATO

Disciplinas que compõem o curso:

- FCM-0551 - FUNDAMENTOS DE ANATOMOFISIOLOGIA DO SISTEMA NERVOSO
- FCM-0552 - CONTROLE MOTOR
- FCM-0554 - FUNDAMENTOS DA NEUROCIÊNCIA E DO COMPORTAMENTO
- FCM-0555 - PATOLOGIAS NEUROLÓGICAS E MUSCULARES NO ADULTO E TRATAMENTO DAS DISFUNÇÕES
- FCM-0558 - MÉTODOS E TÉCNICAS DE AVALIAÇÃO CLÍNICA E FUNCIONAL EM NEUROLOGIA
- FCM-0559 - MÉTODOS E TÉCNICAS DE REABILITAÇÃO NEUROLÓGICA
- FCM-0560 - MÉTODOS E TÉCNICAS DE REABILITAÇÃO RESPIRATÓRIA EM PACIENTES COM DISTÚRBIOS NEUROMUSCULARES
- FCM-0561 - BIOMECÂNICA
- FCM-0562 - METODOLOGIA DO TRABALHO CIENTÍFICO
- FCM-0564 - EXAMES COMPLEMENTARES PARA O DIAGNÓSTICO DE PATOLOGIAS NEUROLÓGICAS
- FCM-0565 - PRÁTICA TERAPÊUTICA SUPERVISIONADA
- FCM-0566 - NOÇÕES DE ENFERMAGEM E PRIMEIROS SOCORROS EM NEUROLOGIA
- FCM-0567 - EQUIPE MULTIDISCIPLINAR EM NEUROLOGIA
- FCM-0568 - FUNÇÕES CORTICAIS SUPERIORES E APLICAÇÕES CLÍNICAS
- FCM-0569 - BIOENGENHARIA E ÓRTESES APLICADA À REABILITAÇÃO NEUROLÓGICA
- FCM-0570 - METODOLOGIA DO ENSINO SUPERIOR

FCM-0576 - OBSTETRÍCIA DE ALTO RISCO

UNIDADE: FACULDADE DE CIÊNCIAS MÉDICAS / TIPO: ESPECIALIZAÇÃO UNIVERSITÁRIA-S / CARGA HORÁRIA: 1026 HORAS / GRAU DE ESCOLARIDADE MÍNIMO: SUPERIOR / PROF. RESPONSÁVEL: ELIANA MARTORANO AMARAL

FCM-0590 - MASTOLOGIA AVANÇADA

UNIDADE: FACULDADE DE CIÊNCIAS MÉDICAS / TIPO: ESPECIALIZAÇÃO UNIVERSITÁRIA-M / CARGA HORÁRIA: 860 HORAS / GRAU DE ESCOLARIDADE MÍNIMO: SUPERIOR / PROF. RESPONSÁVEL: SOPHIE FRANCOISE MAURICETTE DERCHAIN

Disciplinas que compõem o curso:

- FCM-0591 - IMAGINOLOGIA MAMÁRIA
- FCM-0592 - CIRURGIA MAMÁRIA AVANÇADA
- FCM-0593 - CLÍNICA AMBULATORIAL MAMÁRIA

FCM-0595 - CANCEROLOGIA PÉLVICA AVANÇADA

UNIDADE: FACULDADE DE CIÊNCIAS MÉDICAS / TIPO: ESPECIALIZAÇÃO UNIVERSITÁRIA-S / CARGA HORÁRIA: 500 HORAS / GRAU DE ESCOLARIDADE MÍNIMO: SUPERIOR / PROF. RESPONSÁVEL: JOANA FROES BRAGANCA BASTOS

FCM-0600 - PSICOLOGIA ANALÍTICA JUNGUIANA

UNIDADE: FACULDADE DE CIÊNCIAS MÉDICAS / TIPO: ESPECIALIZAÇÃO UNIVERSITÁRIA-M / CARGA HORÁRIA: 360 HORAS / GRAU DE ESCOLARIDADE MÍNIMO: SUPERIOR / PROF. RESPONSÁVEL: JOEL SALES GIGLIO

Disciplinas que compõem o curso:

- FCM-0601 - FUNDAMENTOS FILOSÓFICOS E ANTROPOLÓGICOS DA PSICOLOGIA ANALÍTICA

- FCM-0602 - TEORIA DA PSICOLOGIA ANALÍTICA
- FCM-0603 - MÉTODOS E TÉCNICAS TERAPÊUTICAS EM PSICOLOGIA ANALÍTICA
- FCM-0604 - PSICOLOGIA E RELIGIÃO
- FCM-0605 - FUNDAMENTOS DA MITOLOGIA
- FCM-0606 - PSICOPATOLOGIA ARQUETÍPICA
- FCM-0607 - SUPERVISÃO CLÍNICA EM PSICOLOGIA ANALÍTICA
- FCM-0608 - SUPERVISÃO DE MONOGRAFIAS

FCM-0640 – OTORRINOLARINGOLOGIA AVANÇADO II CABEÇA E PESCOÇO

UNIDADE: FACULDADE DE CIÊNCIAS MÉDICAS / TIPO: ESPECIALIZAÇÃO UNIVERSITÁRIA-S / CARGA HORÁRIA: 1248 HORAS / GRAU DE ESCOLARIDADE MÍNIMO: SUPERIOR / PROF. RESPONSÁVEL: CARLOS TAKAHIRO CHONE

FCM-0660 – ARTE TERAPIA – ARTES NAS ORGANIZAÇÕES

UNIDADE: FACULDADE DE CIÊNCIAS MÉDICAS / TIPO: ESPECIALIZAÇÃO UNIVERSITÁRIA-M / CARGA HORÁRIA: 584 HORAS / GRAU DE ESCOLARIDADE MÍNIMO: SUPERIOR / PROF. RESPONSÁVEL: JOEL SALES GIGLIO

Disciplinas que compõem o curso:

- FCM-0661 - FUNDAMENTOS, TÉCNICAS E PRÁTICAS DA ARTETERAPIA
- FCM-0662 - PSICOLOGIA APLICADA À ARTETERAPIA: PSICOLOGIA ANALÍTICA E PSICOLOGIA DO DESENVOLVIMENTO HUMANO
- FCM-0663 - HISTÓRIA DA ARTE E CRIATIVIDADE
- FCM-0664 - PSICOPATOLOGIA, PSICOSOCIOLOGIA, PSICOSSOMÁTICA E GRUPOS
- FCM-0665 - METODOLOGIA CIENTÍFICA E ORIENTAÇÃO METODOLÓGICA
- FCM-0666 - ATELÍE ARTETERAPÊUTICO
- FCM-0667 - TÉCNICAS EXPRESSIVAS: MUSICOTERAPIA, DRAMATERAPIA, DANÇATERAPIA E ESCRITA CRIATIVA
- FCM-0668 - TÓPICOS ESPECIAIS
- FCM-0669 - SUPERVISÃO
- FCM-0670 - ESTÁGIO SUPERVISIONADO

FCM-0680 – FISIOTERAPIA RESPIRATÓRIA EM EMERGÊNCIAS CLÍNICAS E CIRÚRGICAS

UNIDADE: FACULDADE DE CIÊNCIAS MÉDICAS / TIPO: ESPECIALIZAÇÃO UNIVERSITÁRIA-M / CARGA HORÁRIA: 1796 HORAS / GRAU DE ESCOLARIDADE MÍNIMO: SUPERIOR / PROF. RESPONSÁVEL: GUSTAVO PEREIRA FRAGA

Disciplinas que compõem o curso:

- FCM-0681 - METODOLOGIA CIENTÍFICA PARA FISIOTERAPEUTAS
- FCM-0682 - BIOESTATÍSTICA PARA FISIOTERAPEUTAS
- FCM-0683 - AULAS TEÓRICAS DE EMERGÊNCIA CLÍNICA E CIRURGIA DO TRAUMA
- FCM-0684 - AULAS TEÓRICAS-PRÁTICAS DE FISIOTERAPIA APLICADA NAS ENFERMIARIAS DE EMERGÊNCIA CLÍNICA E CIRURGIA DO TRAUMA

FCM-0690 – VÍDEO ENDOSCOPIA GINECOLÓGICA

UNIDADE: FACULDADE DE CIÊNCIAS MÉDICAS / TIPO: ESPECIALIZAÇÃO UNIVERSITÁRIA-M / CARGA HORÁRIA: 768 HORAS / GRAU DE ESCOLARIDADE MÍNIMO: SUPERIOR / PROF. RESPONSÁVEL: JOSE ROBERTO ERBOLATO GABIATTI

Disciplinas que compõem o curso:

- FCM-0691 - HISTEROSCOPIA DIAGNÓSTICA AMBULATORIAL
- FCM-0692 - CENTRO CIRÚRGICO EM VIDEOLAPAROSCOPIA GINECOLÓGICA E HISTEROSCOPIA
- FCM-0693 - AMBULATÓRIO DE MENORRAGIAS

FCM-0710 – PSICOMOTRICIDADE

UNIDADE: FACULDADE DE CIÊNCIAS MÉDICAS / TIPO: ESPECIALIZAÇÃO UNIVERSITÁRIA-M / CARGA HORÁRIA: 598 HORAS / GRAU DE ESCOLARIDADE MÍNIMO: SUPERIOR / PROF. RESPONSÁVEL: SYLVIA MARIA CIASCA

Disciplinas que compõem o curso:

- FCM-0711 - INTRODUÇÃO A PSICOMOTRICIDADE
- FCM-0712 - O CORPO E A RELAÇÃO COM APRENDIZAGEM E DESENVOLVIMENTO
- FCM-0713 - DESENVOLVIMENTO PSICOMOTOR E INTERSEÇÕES
- FCM-0714 - NEUROLOGIA DO MOVIMENTO
- FCM-0715 - BASES NEUROPSICOLÓGICAS DO DESENVOLVIMENTO PSICOMOTOR
- FCM-0716 - METODOLOGIA CIENTÍFICA
- FCM-0717 - FUNÇÕES CORTICIAIS E PSICOMOTORAS
- FCM-0718 - LINGUAGEM
- FCM-0719 - NEURODESENVOLVIMENTO E EDUCAÇÃO PSICOMOTORA
- FCM-0720 - CONTRIBUIÇÕES DA PSICOLOGIA A PSICOMOTRICIDADE
- FCM-0721 - TRANSTORNOS DA APRENDIZAGEM, ATENÇÃO E PSICOMOTOR
- FCM-0722 - INTRODUÇÃO A PSICOPATOLOGIA

- FCM-0723 - AVALIAÇÃO PSICOMOTORA
- FCM-0724 - A TERAPIA PSICOMOTORA
- FCM-0725 - MONOGRAFIA
- FCM-0726 - OFICINAS PSICOMOTORAS
- FCM-0727 - ATIVIDADE PRÁTICA - SUPERVISÃO E ATENDIMENTO

FCM-0730 - OTORRINOLARINGOLOGIA AVANÇADA CABEÇA E PESCOÇO

UNIDADE: FACULDADE DE CIÊNCIAS MÉDICAS / TIPO: ESPECIALIZAÇÃO UNIVERSITÁRIA-M / CARGA HORÁRIA: 2112 HORAS / GRAU DE ESCOLARIDADE MÍNIMO: SUPERIOR / PROF. RESPONSÁVEL: CARLOS TAKAHIRO CHONE

Disciplinas que compõem o curso:

- FCM-0731 - OTORRINOLARINGOLOGIA CABEÇA E PESCOÇO
- FCM-0732 - OTORRINOLARINGOLOGIA BASE DE CRÂNIO
- FCM-0733 - ONCOLOGIA CLÍNICA E RADIOTERAPIA
- FCM-0734 - ANATOMIA PATOLÓGICA

FCM-0735 - RINOLOGIA AVANÇADA

UNIDADE: FACULDADE DE CIÊNCIAS MÉDICAS / TIPO: ESPECIALIZAÇÃO UNIVERSITÁRIA-M / CARGA HORÁRIA: 894 HORAS / GRAU DE ESCOLARIDADE MÍNIMO: SUPERIOR / PROF. RESPONSÁVEL: EULALIA SAKANO

Disciplinas que compõem o curso:

- FCM-0736 - OTORRINOLARINGOLOGIA RINOLOGIA
- FCM-0737 - DISSECÇÃO DE CADÁVER
- FCM-0738 - ANATOMIA PATOLÓGICA EM RINOLOGIA

FCM-0750 - FISIOTERAPIA NEONATAL - ABORDAGEM EM U.T.I., BERÇÁRIO E AMBULATÓRIO

UNIDADE: FACULDADE DE CIÊNCIAS MÉDICAS / TIPO: ESPECIALIZAÇÃO UNIVERSITÁRIA-M / CARGA HORÁRIA: 2000 HORAS / GRAU DE ESCOLARIDADE MÍNIMO: SUPERIOR / PROF. RESPONSÁVEL: SERGIO TADEU MARTINS MARBA

Disciplinas que compõem o curso:

- FCM-0751 - FUNDAMENTOS DE ANATOMIA, FISIOLOGIA E EMBRIOLOGIA DO SISTEMA NERVOSO E RESPIRATÓRIO
- FCM-0752 - MÉTODOS DE AVALIAÇÃO CLÍNICA E FUNCIONAL E REABILITAÇÃO NEUROLÓGICA APLICADAS AO RECÉM-NASCIDO E LACTENTE
- FCM-0753 - MÉTODOS DE AVALIAÇÃO E TRATAMENTO EM FISIOTERAPIA CARDIORRESPIRATÓRIA APLICADAS AO RECÉM-NASCIDO E LACTENTE
- FCM-0754 - FUNDAMENTOS DE NEUROLOGIA APLICADOS AO RECÉM-NASCIDO E AO LACTENTE
- FCM-0755 - FUNDAMENTOS DE CARDIORRESPIRATÓRIO APLICADOS AO RECÉM-NASCIDO E AO LACTENTE
- FCM-0756 - PATOLOGIAS E CONDUTAS APLICADAS AO RECÉM-NASCIDO
- FCM-0757 - ATIVIDADES DIDÁTICO-PEDAGÓGICAS
- FCM-0758 - PRÁTICA TERAPÊUTICA SUPERVISIONADA NA UNIDADE DE TERAPIA INTENSIVA NEONATAL
- FCM-0759 - PRÁTICA TERAPÊUTICA SUPERVISIONADA NO BERÇÁRIO DE CUIDADOS INTERMEDIÁRIOS
- FCM-0760 - PRÁTICA TERAPÊUTICA SUPERVISIONADA NO AMBULATÓRIO DE FISIOTERAPIA NEUROLÓGICA E RESPIRATÓRIA

FCM-0790 - AUDIO-OTONEURO-OTOLOGIA AVANÇADO

UNIDADE: FACULDADE DE CIÊNCIAS MÉDICAS / TIPO: ESPECIALIZAÇÃO UNIVERSITÁRIA-M / CARGA HORÁRIA: 2026 HORAS / GRAU DE ESCOLARIDADE MÍNIMO: SUPERIOR / PROF. RESPONSÁVEL: AGRICIO NUBIATO CRESPO

Disciplinas que compõem o curso:

- FCM-0791 - OTOLOGIA AVANÇADA
- FCM-0792 - OTONEUROLOGIA AVANÇADA
- FCM-0793 - AUDIOLOGIA AVANÇADA
- FCM-0794 - LABORATÓRIO DE DISSECÇÃO

FCM-0800 - FISIOTERAPIA APLICADA À NEUROLOGIA INFANTIL

UNIDADE: FACULDADE DE CIÊNCIAS MÉDICAS / TIPO: ESPECIALIZAÇÃO UNIVERSITÁRIA-S / CARGA HORÁRIA: 880 HORAS / GRAU DE ESCOLARIDADE MÍNIMO: SUPERIOR / PROF. RESPONSÁVEL: SYLVIA MARIA CIASCA

FCM-0810 - APOIO MATRICIAL EM SAÚDE

UNIDADE: FACULDADE DE CIÊNCIAS MÉDICAS / TIPO: ESPECIALIZAÇÃO UNIVERSITÁRIA-M / CARGA HORÁRIA: 373 HORAS / GRAU DE ESCOLARIDADE MÍNIMO: SUPERIOR / PROF. RESPONSÁVEL: GASTAO WAGNER DE SOUSA CAMPOS

Disciplinas que compõem o curso:

- FCM-0811 - POLÍTICAS PÚBLICAS E SUS
- FCM-0812 - CLÍNICA AMPLIADA E COMPARTILHADA E APOIO MATRICIAL
- FCM-0813 - APLICAÇÃO DOS CONTEÚDOS TEÓRICOS NOS SERVIÇOS DE SAÚDE / PROJETO DE INTERVENÇÃO

FCM-0820 – TRANSPLANTE DE MEDULA ÓSSEA

UNIDADE: FACULDADE DE CIÊNCIAS MÉDICAS / TIPO: ESPECIALIZAÇÃO UNIVERSITÁRIA-S / CARGA HORÁRIA: 670 HORAS / GRAU DE ESCOLARIDADE MÍNIMO: SUPERIOR / PROF. RESPONSÁVEL: CARMINO ANTONIO DE SOUZA

FCM-0900 – FISIOTERAPIA RESPIRATÓRIA EM UNIDADE DE TERAPIA INTENSIVA DE ADULTOS

UNIDADE: FACULDADE DE CIÊNCIAS MÉDICAS / TIPO: ESPECIALIZAÇÃO UNIVERSITÁRIA-M / CARGA HORÁRIA: 1920 HORAS / GRAU DE ESCOLARIDADE MÍNIMO: SUPERIOR / PROF. RESPONSÁVEL: DESANKA DRAGOSAVAC

Disciplinas que compõem o curso:

- FCM-0901 – METODOLOGIA DO ENSINO
- FCM-0902 – ANATOMIA E FISILOGIA
- FCM-0903 – FISIOPATOLOGIA
- FCM-0904 – SEMIOLOGIA, MÉTODOS DE AVALIAÇÃO E EXAMES COMPLEMENTARES
- FCM-0905 – CLÍNICA CIRÚRGICA
- FCM-0906 – VENTILAÇÃO MECÂNICA INVASIVA E NÃO-INVASIVA
- FCM-0907 – FISIOTERAPIA APLICADA
- FCM-0908 – DESENVOLVIMENTO DAS ATIVIDADES PRÁTICAS EM UTI
- FCM-0909 – DISCUSSÃO CLÍNICA MULTIDISCIPLINAR
- FCM-0910 – MONOGRAFIA

FCM-0960 – NEUROPSICOLOGIA APLICADA À NEUROLOGIA INFANTIL

UNIDADE: FACULDADE DE CIÊNCIAS MÉDICAS / TIPO: ESPECIALIZAÇÃO UNIVERSITÁRIA-S / CARGA HORÁRIA: 364 / GRAU DE ESCOLARIDADE MÍNIMO: SUPERIOR / PROF. RESPONSÁVEL: SYLVIA MARIA CIASCA

FCM-0990 – NEUROFISIOLOGIA CLÍNICA: EEG E EPILEPSIA

UNIDADE: FACULDADE DE CIÊNCIAS MÉDICAS / TIPO: ESPECIALIZAÇÃO UNIVERSITÁRIA-S / CARGA HORÁRIA: 1920 HORAS / GRAU DE ESCOLARIDADE MÍNIMO: SUPERIOR / PROF. RESPONSÁVEL: FERNANDO CENDES

FCM-0991 – NEUROINTENSIVISMO, DOPPLER TRANSCRANIANO E NEUROVASCULAR

UNIDADE: FACULDADE DE CIÊNCIAS MÉDICAS / TIPO: ESPECIALIZAÇÃO UNIVERSITÁRIA-S / CARGA HORÁRIA: 1440 HORAS / GRAU DE ESCOLARIDADE MÍNIMO: SUPERIOR / PROF. RESPONSÁVEL: LI LI MIN

FCM-1000 – PSICOLOGIA CLÍNICA DE ORIENTAÇÃO PSICANALÍTICA

UNIDADE: FACULDADE DE CIÊNCIAS MÉDICAS / TIPO: ESPECIALIZAÇÃO UNIVERSITÁRIA-M / CARGA HORÁRIA: 424 HORAS / GRAU DE ESCOLARIDADE MÍNIMO: SUPERIOR / PROF. RESPONSÁVEL: MARIO EDUARDO COSTA PEREIRA

Disciplinas que compõem o curso:

- FCM-1001 – EPISTEMOLOGIA E PSICOLOGIA
- FCM-1002 – A CLÍNICA PSICANALÍTICA DE CRIANÇAS
- FCM-1003 – TEORIA FREUDIANA I – O INCONSCIENTE
- FCM-1004 – TEORIA FREUDIANA II – A TEORIA DAS PULSÕES
- FCM-1005 – TEORIA FREUDIANA III – O PROBLEMA DA ANGÚSTIA
- FCM-1006 – OS SUJEITOS DA PSICANÁLISE I – PERSPECTIVA CRÍTICA
- FCM-1007 – OS SUJEITOS DA PSICANÁLISE II – A CONTRIBUIÇÃO DE LACAN
- FCM-1008 – OS SUJEITOS DA PSICANÁLISE III – M. KLEIN E WINNICOTT
- FCM-1009 – ADOLESCÊNCIA E JUVENTUDE
- FCM-1010 – PSICOPATOLOGIA PSICANALÍTICA I
- FCM-1011 – PSICOPATOLOGIA PSICANALÍTICA II
- FCM-1012 – TEORIA DA TÉCNICA PSICANALÍTICA I
- FCM-1013 – TEORIA DA TÉCNICA PSICANALÍTICA II
- FCM-1014 – METODOLOGIA E PESQUISA EM PSICANÁLISE CLÍNICA
- FCM-1015 – FIGURAÇÕES DA CLÍNICA PSICANALÍTICA CONTEMPORÂNEA
- FCM-1016 – ÉTICA E CONTEMPORANEIDADE
- FCM-1017 – FUNDAMENTO DA PESQUISA EM PSICANÁLISE I
- FCM-1018 – FUNDAMENTO DA PESQUISA EM PSICANÁLISE II
- FCM-1019 – FUNDAMENTO DA PESQUISA EM PSICANÁLISE III
- FCM-1020 – FUNDAMENTO DA PESQUISA EM PSICANÁLISE IV
- FCM-1021 – SUPERVISÃO CLÍNICA
- FCM-1022 – ORIENTAÇÃO DE MONOGRAFIA I
- FCM-1023 – ORIENTAÇÃO DE MONOGRAFIA II

FCM-1100 – SAÚDE DO TRABALHADOR

UNIDADE: FACULDADE DE CIÊNCIAS MÉDICAS / TIPO: ESPECIALIZAÇÃO UNIVERSITÁRIA-M / CARGA HORÁRIA: 500 HORAS / GRAU DE ESCOLARIDADE MÍNIMO: SUPERIOR / PROF. RESPONSÁVEL: SATOSHI KITAMURA

Disciplinas que compõem o curso:

- FCM-1101 – INTRODUÇÃO À SAÚDE DO TRABALHADOR
- FCM-1102 – A LEGISLAÇÃO EM SEGURANÇA E SAÚDE DO TRABALHADOR PARA MÉDICOS
- FCM-1103 – AGRAVOS À SAÚDE DECORRENTES DA INTERAÇÃO HOMEM-TRABALHO: ABORDAGEM EPIDEMIOLÓGICA
- FCM-1104 – NOÇÕES DE SEGURANÇA DO TRABALHO. ASPECTOS MÉDICOS DA SEGURANÇA DO TRABALHO
- FCM-1105 – AS PRINCIPAIS DOENÇAS CAUSADAS POR NÃO CONFORMIDADES ERGONÔMICAS, A ANÁLISE ERGONÔMICA E SUA PREVENÇÃO
- FCM-1106 – INTRODUÇÃO À TOXICOLOGIA GERAL E OCUPACIONAL. PRINCIPAIS INTOXICAÇÕES OCUPACIONAIS
- FCM-1107 – NOÇÕES DE HIGIENE OCUPACIONAL PARA MÉDICAS
- FCM-1108 – DOENÇAS OCUPACIONAIS DO APARELHO RESPIRATÓRIO
- FCM-1109 – OUTRAS DOENÇAS DO TRABALHO E A RELAÇÃO ENTRE DOENÇAS CRÔNICAS E TRABALHO: CLÍNICA E MANEJO
- FCM-1110 – ORGANIZAÇÃO E ADMINISTRAÇÃO DE SERVIÇOS DE SAÚDE DO TRABALHADOR NA EMPRESA
- FCM-1111 – GESTÃO EM SEGURANÇA, HIGIENE E SAÚDE DO TRABALHADOR
- FCM-1112 – ESTUDO DOS PROCESSOS DE TRABALHO E FATORES DE RISCO À SAÚDE DO TRABALHADOR
- FCM-1113 – ELABORAÇÃO DA MONOGRAFIA

FCM-1120 – FISIOTERAPIA APLICADA À ORTOPEDIA E TRAUMATOLOGIA – TEÓRICO

UNIDADE: FACULDADE DE CIÊNCIAS MÉDICAS / TIPO: ESPECIALIZAÇÃO UNIVERSITÁRIA-M / CARGA HORÁRIA: 360 HORAS / GRAU DE ESCOLARIDADE MÍNIMO: SUPERIOR / PROF. RESPONSÁVEL: WILLIAM DIAS BELANGERO

Disciplinas que compõem o curso:

- FCM-1121 – FUNDAMENTOS DE ANATOMOFISIOLOGIA DO SISTEMA MUSCULOESQUELÉTICO DA COLUNA, MEMBROS SUPERIORES E MEMBROS INFERIORES
- FCM-1122 – CINESIOLOGIA E BIOMECÂNICA DO MOVIMENTO HUMANO APLICADO À ORTOPEDIA E TRAUMATOLOGIA
- FCM-1123 – PATOLOGIAS E TRAUMAS QUE AFETAM O SISTEMA MUSCULOESQUELÉTICO NO ADULTO E NA CRIANÇA
- FCM-1124 – EXAMES COMPLEMENTARES PARA DIAGNÓSTICO DAS DOENÇAS ORTOPÉDICAS E TRAUMATOLÓGICAS
- FCM-1125 – TRATAMENTO CLÍNICO E CIRÚRGICO DAS AFECÇÕES DO SISTEMA MUSCULOESQUELÉTICO NO ADULTO E NA CRIANÇA
- FCM-1126 – MÉTODOS E TÉCNICAS DE AVALIAÇÃO FISIOTERAPÊUTICA EM ORTOPEDIA E TRAUMATOLOGIA NO ADULTO E NA CRIANÇA
- FCM-1127 – TRATAMENTO FISIOTERAPÊUTICO NA REABILITAÇÃO DAS DOENÇAS ORTOPÉDICAS E TRAUMATOLÓGICAS DA COLUNA VERTEBRAL
- FCM-1128 – TRATAMENTO FISIOTERAPÊUTICO NA REABILITAÇÃO DAS DOENÇAS ORTOPÉDICAS E TRAUMATOLÓGICAS DOS MEMBROS SUPERIORES E INFERIORES
- FCM-1129 – RECURSOS FISIOTERAPÊUTICOS ATUAIS NO TRATAMENTO DAS AFECÇÕES ORTOPÉDICAS E TRAUMATOLÓGICAS
- FCM-1130 – METODOLOGIA DA PESQUISA E TRABALHO CIENTÍFICO

FCM-1160 – FISIOTERAPIA RESPIRATÓRIA E CARDIOVASCULAR

UNIDADE: FACULDADE DE CIÊNCIAS MÉDICAS / TIPO: ESPECIALIZAÇÃO UNIVERSITÁRIA-M / CARGA HORÁRIA: 1832 HORAS / GRAU DE ESCOLARIDADE MÍNIMO: SUPERIOR / PROF. RESPONSÁVEL: OTAVIO RIZZI COELHO

Disciplinas que compõem o curso:

- FCM-1161 – FUNDAMENTOS DE ANATOMIA E FISIOLOGIA DO SISTEMA RESPIRATÓRIO E CARDIOVASCULAR
- FCM-1162 – PATOLOGIAS CLÍNICAS E CIRÚRGICAS QUE AFETAM O SISTEMA RESPIRATÓRIO
- FCM-1163 – TRATAMENTO CLÍNICO, PRÉ E PÓS-OPERATÓRIO DAS AFECÇÕES DO SISTEMA CARDIOVASCULAR
- FCM-1164 – TRATAMENTO FISIOTERAPÊUTICO: A CLIENTES INTERNADOS E A CLIENTES AMBULATORIAIS
- FCM-1165 – AVALIAÇÃO CLÍNICA E FUNCIONAL EM FISIOTERAPIA
- FCM-1166 – MÉTODOS E TÉCNICAS DE REABILITAÇÃO PULMONAR E CARDIOVASCULAR
- FCM-1167 – EXAMES COMPLEMENTARES PARA DIAGNÓSTICO DO SISTEMA PULMONAR E CARDIOVASCULAR
- FCM-1168 – MÉTODOS E TÉCNICAS DE VENTILAÇÃO ARTIFICIAL MECÂNICA INVASIVA E NÃO-INVASIVA
- FCM-1169 – NORMAS, MÉTODOS, DESENVOLVIMENTO E APRESENTAÇÃO DE TRABALHO CIENTÍFICO
- FCM-1170 – FISIOTERAPIA APLICADA NO TRATAMENTO DE PATOLOGIAS DE VIAS AÉREAS SUPERIORES
- FCM-1171 – METODOLOGIA APLICADA AO ENSINO SUPERIOR I
- FCM-1172 – FISIOTERAPIA APLICADA NO TRATAMENTO DE URGÊNCIAS E EMERGÊNCIAS
- FCM-1173 – TÉCNICAS E RECURSOS PARA DESENVOLVIMENTO DA PRÁTICA TERAPÊUTICA

FCM-1230 – A PRÁTICA DA TERAPIA OCUPACIONAL NA REABILITAÇÃO DO MEMBRO SUPERIOR

UNIDADE: FACULDADE DE CIÊNCIAS MÉDICAS / TIPO: ESPECIALIZAÇÃO UNIVERSITÁRIA-M / CARGA HORÁRIA: 660 HORAS / GRAU DE ESCOLARIDADE MÍNIMO: SUPERIOR / PROF. RESPONSÁVEL: MANOEL BARROS BERTOLO

Disciplinas que compõem o curso:

- FCM-1202 – TERAPIA DA MÃO: CONCEITOS, PROCEDIMENTOS BÁSICOS E RELAÇÃO TERAPÊUTICA
- FCM-1203 – ANATOMIA, SEMIOLOGIA, ANATOMIA FUNCIONAL E BIODINÂMICA DOS MEMBROS SUPERIORES
- FCM-1204 – AVALIAÇÃO E INTERVENÇÃO

- FCM-1205 - CONTROLE MOTOR DO MEMBRO SUPERIOR
- FCM-1206 - LESÕES TRAUMÁTICAS E NÃO TRAUMÁTICAS, SEQUELAS ÓSTEO-ARTICULARES, TUMORES ÓSSEOS, LESÕES TUMORAIS E NEUROPATIAS
- FCM-1207 - TERAPIA DA MÃO NAS LESÕES E SEQUELAS ÓSTEO- ARTICULARES
- FCM-1208 - LESÕES NEURO-TENDINEAS DO MEMBRO SUPERIOR
- FCM-1209 - REABILITAÇÃO NAS LESÕES NEURO-TENDÍNEAS DOS MEMBROS SUPERIORES
- FCM-1211 - TERAPIA DA MÃO NAS LER/DORT, SÍNDROMES COMPRESSIVAS E DORES NOS MEMBROS SUPERIORES
- FCM-1212 - QUEIMADOS - Carga Horária: 15 horas - Prof. Responsável: PAULO HENRIQUE FACCHINA NUNES
- FCM-1214 - TERAPIA DA MÃO NAS LESÕES COMPLEXAS DOS MEMBROS SUPERIORES
- FCM-1216 - ÓRTESES PARA OS MEMBROS SUPERIORES
- FCM-1219 - TÉCNICAS E MÉTODOS DE PESQUISA
- FCM-1221 - PRÁTICA TERAPÊUTICA NA REABILITAÇÃO DO MEMBRO SUPERIOR

FCM-1240 - DIREITO SANITÁRIO

UNIDADE: FACULDADE DE CIÊNCIAS MÉDICAS / TIPO: ESPECIALIZAÇÃO UNIVERSITÁRIA-M / CARGA HORÁRIA: 396 HORAS / GRAU DE ESCOLARIDADE MÍNIMO: SUPERIOR / PROF. RESPONSÁVEL: EDISON BUENO

Disciplinas que compõem o curso:

- FCM-1241 - POLÍTICA DE SAÚDE NO BRASIL
- FCM-1242 - DIREITO PÚBLICO SANITÁRIO
- FCM-1243 - DIREITO CIVIL SANITÁRIO
- FCM-1244 - DIREITO PENAL SANITÁRIO
- FCM-1245 - PROTEÇÃO JURÍDICA À SAÚDE DO TRABALHADOR
- FCM-1246 - DIREITO INTERNACIONAL SANITÁRIO
- FCM-1247 - ÉTICA EM SAÚDE
- FCM-1248 - PROTEÇÃO À SAÚDE COLETIVA
- FCM-1250 - ECONOMIA DA SAÚDE
- FCM-1251 - METODOLOGIA DO TRABALHO CIENTÍFICO
- FCM-1252 - CIÊNCIAS SOCIAIS APLICADAS À SAÚDE
- FCM-1253 - SAÚDE MENTAL/DIREITO DA PESSOA DEFICIENTE
- FCM-1254 - DIREITO AMBIENTAL SANITÁRIO

FCM-1260 - SAÚDE DA FAMÍLIA: ATENÇÃO E GESTÃO DO CUIDADO NA ATENÇÃO BÁSICA

UNIDADE: FACULDADE DE CIÊNCIAS MÉDICAS / TIPO: ESPECIALIZAÇÃO UNIVERSITÁRIA-M / CARGA HORÁRIA: 480 HORAS / GRAU DE ESCOLARIDADE MÍNIMO: SUPERIOR / PROF. RESPONSÁVEL: GASTAO WAGNER DE SOUSA CAMPOS

Disciplinas que compõem o curso:

- FCM-1261 - POLÍTICAS E GESTÃO DO SISTEMA E DOS SERVIÇOS DE SAÚDE, COM ÊNFASE NA ATENÇÃO BÁSICA
- FCM-1262 - CLÍNICA AMPLIADA NA SAÚDE DA FAMÍLIA
- FCM-1263 - DESAFIOS A ABORDAGEM PSICO-SÓCIO-CULTURAL NA ATENÇÃO BÁSICA
- FCM-1264 - PRÁTICAS DE SAÚDE DA FAMÍLIA

FCM-1320 - CIRURGIA PLÁSTICA FACIAL E CIRURGIA MAXILOFACIAL

UNIDADE: FACULDADE DE CIÊNCIAS MÉDICAS / TIPO: ESPECIALIZAÇÃO UNIVERSITÁRIA-S / CARGA HORÁRIA: 894 HORAS / GRAU DE ESCOLARIDADE MÍNIMO: SUPERIOR / PROF. RESPONSÁVEL: AGRICIO NUBIATO CRESPO

FCM-1330 - EXAMES POR IMAGEM DA MAMA

UNIDADE: FACULDADE DE CIÊNCIAS MÉDICAS / TIPO: ESPECIALIZAÇÃO UNIVERSITÁRIA-M / CARGA HORÁRIA: 666 HORAS / GRAU DE ESCOLARIDADE MÍNIMO: SUPERIOR / PROF. RESPONSÁVEL: EMILIO FRANCISCO MARUSSI

Disciplinas que compõem o curso:

- FCM-1331 - MAMOGRAFIA PRÁTICA
- FCM-1332 - MAMOGRAFIA TEÓRICA
- FCM-1333 - ULTRASONOGRAFIA MAMÁRIA PRÁTICA
- FCM-1334 - ULTRASONOGRAFIA MAMÁRIA TEÓRICA

FCM-1340 - FISIOTERAPIA EM NEUROREABILITAÇÃO HOSPITALAR E AMBULATORIAL

UNIDADE: FACULDADE DE CIÊNCIAS MÉDICAS / TIPO: ESPECIALIZAÇÃO UNIVERSITÁRIA-M / CARGA HORÁRIA: 1110 HORAS / GRAU DE ESCOLARIDADE MÍNIMO: SUPERIOR / PROF. RESPONSÁVEL: DONIZETI CESAR HONORATO

Disciplinas que compõem o curso:

- FCM-1341 - MÉTODOS E TÉCNICAS DE AVALIAÇÃO NEUROFUNCIONAL
- FCM-1342 - MÉTODOS E TÉCNICAS DE REABILITAÇÃO NEUROLÓGICA E PNEUMOLÓGICA EM PACIENTES COM DISTÚRBIOS NEUROMUSCULARES
- FCM-1343 - FUNDAMENTOS METODOLÓGICOS DO ENSINO SUPERIOR
- FCM-1344 - METODOLOGIA DA PESQUISA CIENTÍFICA E ELABORAÇÃO DE TRABALHO CIENTÍFICO

- FCM-1345 - FUNDAMENTOS DE ANATOMIA DO SISTEMA NERVOSO E SUAS CORRELAÇÕES NEUROFUNCIONAIS
- FCM-1346 - FUNDAMENTOS DA NEUROCIÊNCIA
- FCM-1347 - CONTROLE MOTOR E APLICAÇÕES PRÁTICAS EM NEUROREABILITAÇÃO
- FCM-1348 - BIOMECÂNICA APLICADA À NEUROLOGIA
- FCM-1349 - PATOLOGIAS DO SISTEMA NERVOSO
- FCM-1350 - PRÁTICA TERAPÊUTICA SUPERVISIONADA EM NEUROLOGIA ADULTO E INFANTIL

FCM-1360 - FONOAUDIOLOGIA OTONEUROLOGIA

UNIDADE: FACULDADE DE CIÊNCIAS MÉDICAS / TIPO: ESPECIALIZAÇÃO UNIVERSITÁRIA-S / CARGA HORÁRIA: 672 HORAS / GRAU DE ESCOLARIDADE MÍNIMO: SUPERIOR / PROF. RESPONSÁVEL: JORGE RIZZATO PASCHOAL

CURSOS DE APERFEIÇOAMENTO

FCM-0318 - FONOAUDIOLOGIA REABILITAÇÃO DA PARALISIA FACIAL

UNIDADE: FACULDADE DE CIÊNCIAS MÉDICAS / TIPO: APERFEIÇOAMENTO-S / CARGA HORÁRIA: 200 HORAS / GRAU DE ESCOLARIDADE MÍNIMO: SUPERIOR / PROF. RESPONSÁVEL: JORGE RIZZATO PASCHOAL

FCM-0352 - RETINA, VÍTREO E ÚVEA BÁSICO

UNIDADE: FACULDADE DE CIÊNCIAS MÉDICAS / TIPO: APERFEIÇOAMENTO-S / CARGA HORÁRIA: 340 HORAS / GRAU DE ESCOLARIDADE MÍNIMO: SUPERIOR / PROF. RESPONSÁVEL: RODRIGO PESSOA CAVALCANTI LIRA

FCM-0353 - RETINA, VÍTREO E ÚVEA AVANÇADO

UNIDADE: FACULDADE DE CIÊNCIAS MÉDICAS / TIPO: APERFEIÇOAMENTO-S / CARGA HORÁRIA: 180 HORAS / GRAU DE ESCOLARIDADE MÍNIMO: SUPERIOR / PROF. RESPONSÁVEL: RODRIGO PESSOA CAVALCANTI LIRA

FCM-0437 - FONOAUDIOLOGIA REABILITAÇÃO DO RONCO E APNEIA

UNIDADE: FACULDADE DE CIÊNCIAS MÉDICAS / TIPO: APERFEIÇOAMENTO-S / CARGA HORÁRIA: 400 HORAS / GRAU DE ESCOLARIDADE MÍNIMO: SUPERIOR / PROF. RESPONSÁVEL: AGRICIO NUBIATO CRESPO

FCM-0491 - OFTALMOLOGIA PARA MÉDICOS RESIDENTES - MÓDULO BÁSICO

UNIDADE: FACULDADE DE CIÊNCIAS MÉDICAS / TIPO: APERFEIÇOAMENTO-S / CARGA HORÁRIA: 180 HORAS / GRAU DE ESCOLARIDADE MÍNIMO: SUPERIOR / PROF. RESPONSÁVEL: KEILA MIRIAM MONTEIRO DE CARVALHO

FCM-0596 - FONOAUDIOLOGIA REABILITAÇÃO RESPIRADOR ORAL

UNIDADE: FACULDADE DE CIÊNCIAS MÉDICAS / TIPO: APERFEIÇOAMENTO-S / CARGA HORÁRIA: 220 HORAS / GRAU DE ESCOLARIDADE MÍNIMO: SUPERIOR / PROF. RESPONSÁVEL: REINALDO JORDAO GUSMAO

FCM-0611 - OTORRINOLARINGOLOGIA AVANÇADO

UNIDADE: FACULDADE DE CIÊNCIAS MÉDICAS / TIPO: APERFEIÇOAMENTO-S / CARGA HORÁRIA: 192 HORAS / GRAU DE ESCOLARIDADE MÍNIMO: SUPERIOR / PROF. RESPONSÁVEL: CARLOS TAKAHIRO CHONE

FCM-0740 - FONOAUDIOLOGIA REABILITAÇÃO CABEÇA E PESCOÇO

UNIDADE: FACULDADE DE CIÊNCIAS MÉDICAS / TIPO: APERFEIÇOAMENTO-S / CARGA HORÁRIA: 220 HORAS / GRAU DE ESCOLARIDADE MÍNIMO: SUPERIOR / PROF. RESPONSÁVEL: AGRICIO NUBIATO CRESPO

CURSOS DE ATUALIZAÇÃO

FCM-1300 - PEDIATRIA BÁSICA E ESPECIALIZADA

UNIDADE: FACULDADE DE CIÊNCIAS MÉDICAS / TIPO: ATUALIZAÇÃO-M / CARGA HORÁRIA: 208 HORAS / GRAU DE ESCOLARIDADE MÍNIMO: SUPERIOR / PROF. RESPONSÁVEL: ROBERTO TEIXEIRA MENDES

Disciplinas que compõem o curso:

- FCM-1301 - GASTROENTEROLOGIA PEDIÁTRICA
- FCM-1302 - CARDIOLOGIA PEDIÁTRICA
- FCM-1303 - IMUNOLOGIA PEDIÁTRICA
- FCM-1304 - URGÊNCIA/EMERGÊNCIA/UTI PEDIÁTRICA
- FCM-1305 - NEFROLOGIA PEDIÁTRICA
- FCM-1306 - PEDIATRIA SOCIAL
- FCM-1307 - HEMATOLOGIA/ONCOLOGIA
- FCM-1308 - INFECTOLOGIA PEDIÁTRICA
- FCM-1309 - ENDOCRINOLOGIA PEDIÁTRICA
- FCM-1310 - ADOLESCÊNCIA
- FCM-1311 - SAÚDE NEONATAL
- FCM-1312 - PNEUMOLOGIA PEDIÁTRICA
- FCM-1313 - REUMATOLOGIA PEDIÁTRICA
- FCM-1314 - CIRURGIA PEDIÁTRICA
- FCM-1315 - PSIQUIATRIA PEDIÁTRICA

CURSOS DE EXTENSÃO

FCM-0085 – CAPELANIA HOSPITALAR

UNIDADE: FACULDADE DE CIÊNCIAS MÉDICAS / TIPO: CURSO DE EXTENSÃO-S / CARGA HORÁRIA: 180 HORAS / GRAU DE ESCOLARIDADE MÍNIMO: MÉDIO / PROF. RESPONSÁVEL: MARIA HELENA BAENA DE MORAES LOPES

FCM-0134 – ATENÇÃO SIMPLIFICADA DE NASCIMENTO DE BAIXO RISCO GESTACIONAL

UNIDADE: FACULDADE DE CIÊNCIAS MÉDICAS / TIPO: CURSO DE EXTENSÃO-S / CARGA HORÁRIA: 45 HORAS / GRAU DE ESCOLARIDADE MÍNIMO: SUPERIOR / PROF. RESPONSÁVEL: JOSE HUGO SABATINO

FCM-0135 – PREPARAÇÃO PSICOLÓGICA E FÍSICA PARA A GESTAÇÃO, PARTO, PUERPÉRIO E ALEITAMENTO

UNIDADE: FACULDADE DE CIÊNCIAS MÉDICAS / TIPO: CURSO DE EXTENSÃO-S / CARGA HORÁRIA: 45 HORAS / GRAU DE ESCOLARIDADE MÍNIMO: SUPERIOR / PROF. RESPONSÁVEL: JOSE HUGO SABATINO

FCM-0149 – CAPACITAÇÃO PARA AGENTES COMUNITÁRIOS DE SAÚDE

UNIDADE: FACULDADE DE CIÊNCIAS MÉDICAS / TIPO: CURSO DE EXTENSÃO-S / CARGA HORÁRIA: 72 HORAS / GRAU DE ESCOLARIDADE MÍNIMO: FUNDAMENTAL / PROF. RESPONSÁVEL: CARLOS ROBERTO SILVEIRA CORREA

FCM-0176 – TREINAMENTO EM PSICOTERAPIA BREVE PSICANALÍTICA

UNIDADE: FACULDADE DE CIÊNCIAS MÉDICAS / TIPO: CURSO DE EXTENSÃO-S / CARGA HORÁRIA: 454 HORAS / GRAU DE ESCOLARIDADE MÍNIMO: SUPERIOR / PROF. RESPONSÁVEL: EGBERTO RIBEIRO TURATO

FCM-0177 – TREINAMENTO EM PRONTO ATENDIMENTO PSICOLÓGICO

UNIDADE: FACULDADE DE CIÊNCIAS MÉDICAS / TIPO: CURSO DE EXTENSÃO-S / CARGA HORÁRIA: 454 HORAS / GRAU DE ESCOLARIDADE MÍNIMO: SUPERIOR / PROF. RESPONSÁVEL: EGBERTO RIBEIRO TURATO

FCM-0179 – FUNDAMENTOS DA PREPARAÇÃO PARA GESTAÇÃO, PARTO, PUERPÉRIO E ALEITAMENTO – ON-LINE

UNIDADE: FACULDADE DE CIÊNCIAS MÉDICAS / TIPO: CURSO DE EXTENSÃO-S / CARGA HORÁRIA: 45 HORAS / GRAU DE ESCOLARIDADE MÍNIMO: MÉDIO / PROF. RESPONSÁVEL: JOSE HUGO SABATINO

FCM-0248 – CLÍNICA PSICANALÍTICA DA INFÂNCIA – A CLÍNICA DO BEBÊ E DA CRIANÇA PEQUENA

UNIDADE: FACULDADE DE CIÊNCIAS MÉDICAS / TIPO: CURSO DE EXTENSÃO-S / CARGA HORÁRIA: 64 HORAS / GRAU DE ESCOLARIDADE MÍNIMO: SUPERIOR / PROF. RESPONSÁVEL: ELOISA HELENA RUBELLO VALLER CELERI

FCM-0278 – TEORIAS E TÉCNICAS PSICOMOTORAS

UNIDADE: FACULDADE DE CIÊNCIAS MÉDICAS / TIPO: CURSO DE EXTENSÃO-S / CARGA HORÁRIA: 36 HORAS / GRAU DE ESCOLARIDADE MÍNIMO: SUPERIOR / PROF. RESPONSÁVEL: SYLVIA MARIA CIASCA

FCM-0311 – LEITURAS DIRIGIDAS DA OBRA DE JACQUES LACAN

UNIDADE: FACULDADE DE CIÊNCIAS MÉDICAS / TIPO: CURSO DE EXTENSÃO-S / CARGA HORÁRIA: 68 HORAS / GRAU DE ESCOLARIDADE MÍNIMO: SUPERIOR / PROF. RESPONSÁVEL: MARIO EDUARDO COSTA PEREIRA

FCM-0312 – LEITURAS DIRIGIDAS DA OBRA DE D. W. WINNICOTT

UNIDADE: FACULDADE DE CIÊNCIAS MÉDICAS / TIPO: CURSO DE EXTENSÃO-S / CARGA HORÁRIA: 50 HORAS / GRAU DE ESCOLARIDADE MÍNIMO: SUPERIOR / PROF. RESPONSÁVEL: ELOISA HELENA RUBELLO VALLER CELERI

FCM-0313 – TREINAMENTO EM PRONTO ATENDIMENTO PSICOLÓGICO – APROFUNDAMENTO

UNIDADE: FACULDADE DE CIÊNCIAS MÉDICAS / TIPO: CURSO DE EXTENSÃO-S / CARGA HORÁRIA: 454 HORAS / GRAU DE ESCOLARIDADE MÍNIMO: SUPERIOR / PROF. RESPONSÁVEL: RENATA CRUZ SOARES DE AZEVEDO

FCM-0314 – TREINAMENTO EM PSICOTERAPIA BREVE PSICANALÍTICA – APROFUNDAMENTO

UNIDADE: FACULDADE DE CIÊNCIAS MÉDICAS / TIPO: CURSO DE EXTENSÃO-S / CARGA HORÁRIA: 400 HORAS / GRAU DE ESCOLARIDADE MÍNIMO: SUPERIOR / PROF. RESPONSÁVEL: EGBERTO RIBEIRO TURATO

FCM-0348 – ÓPERA, BALLET E PSICANÁLISE

UNIDADE: FACULDADE DE CIÊNCIAS MÉDICAS / TIPO: CURSO DE EXTENSÃO-S / CARGA HORÁRIA: 30 HORAS / GRAU DE ESCOLARIDADE MÍNIMO: NENHUM / PROF. RESPONSÁVEL: SERGIO LUIZ SABOYA ARRUDA

FCM-0354 – CATARATA E CÔRNEA BÁSICO

UNIDADE: FACULDADE DE CIÊNCIAS MÉDICAS / TIPO: CURSO DE EXTENSÃO-S / CARGA HORÁRIA: 300 HORAS / GRAU DE ESCOLARIDADE MÍNIMO: SUPERIOR / PROF. RESPONSÁVEL: CARLOS EDUARDO LEITE ARIETA

FCM-0355 – CATARATA E CÔRNEA AVANÇADO

UNIDADE: FACULDADE DE CIÊNCIAS MÉDICAS / TIPO: CURSO DE EXTENSÃO-S / CARGA HORÁRIA: 300 HORAS / GRAU DE ESCOLARIDADE MÍNIMO: SUPERIOR / PROF. RESPONSÁVEL: CARLOS EDUARDO LEITE ARIETA

FCM-0418 - AVALIAÇÃO EM SAÚDE

UNIDADE: FACULDADE DE CIÊNCIAS MÉDICAS / TIPO: CURSO DE EXTENSÃO-S / CARGA HORÁRIA: 120 HORAS / GRAU DE ESCOLARIDADE MÍNIMO: SUPERIOR / PROF. RESPONSÁVEL: SILVIA MARIA SANTIAGO

FCM-0421 - RECICLAGEM DE FISIOTERAPIA EM SAÚDE DA MULHER

UNIDADE: FACULDADE DE CIÊNCIAS MÉDICAS / TIPO: CURSO DE EXTENSÃO-S / CARGA HORÁRIA: 36 HORAS / GRAU DE ESCOLARIDADE MÍNIMO: SUPERIOR / PROF. RESPONSÁVEL: ILZA MARIA URBANO MONTEIRO

FCM-0429 - PRÁTICAS MULTIDISCIPLINARES EM ATENDIMENTO AO IDOSO

UNIDADE: FACULDADE DE CIÊNCIAS MÉDICAS / TIPO: CURSO DE EXTENSÃO-S / CARGA HORÁRIA: 48 HORAS / GRAU DE ESCOLARIDADE MÍNIMO: SUPERIOR / PROF. RESPONSÁVEL: MARIA ELENA GUARIENTO

FCM-0441 - HIPERTENSÃO ARTERIAL: DIAGNÓSTICO E TRATAMENTO

UNIDADE: FACULDADE DE CIÊNCIAS MÉDICAS / TIPO: CURSO DE EXTENSÃO-S / CARGA HORÁRIA: 74 HORAS / GRAU DE ESCOLARIDADE MÍNIMO: SUPERIOR / PROF. RESPONSÁVEL: HEITOR MORENO JUNIOR

FCM-0444 - FUNDAMENTOS DO TRATAMENTO NUTRICIONAL DOS TRANSTORNOS ALIMENTARES

UNIDADE: FACULDADE DE CIÊNCIAS MÉDICAS / TIPO: CURSO DE EXTENSÃO-S / CARGA HORÁRIA: 32 HORAS / GRAU DE ESCOLARIDADE MÍNIMO: MÉDIO / PROF. RESPONSÁVEL: EGBERTO RIBEIRO TURATO

FCM-0477 - TREINAMENTO EM PSICOTERAPIA BREVE PSICANALÍTICA II E PRONTO ATENDIMENTO PSICOLÓGICO

UNIDADE: FACULDADE DE CIÊNCIAS MÉDICAS / TIPO: CURSO DE EXTENSÃO-S / CARGA HORÁRIA: 408 HORAS / GRAU DE ESCOLARIDADE MÍNIMO: SUPERIOR / PROF. RESPONSÁVEL: EGBERTO RIBEIRO TURATO

FCM-0572 - EXERCÍCIO E NUTRIÇÃO NO DIABETES E OBESIDADE: ABORDAGEM FISIOLÓGICA E MOLECULAR

UNIDADE: FACULDADE DE CIÊNCIAS MÉDICAS / TIPO: CURSO DE EXTENSÃO-S / CARGA HORÁRIA: 40 HORAS / GRAU DE ESCOLARIDADE MÍNIMO: MÉDIO / PROF. RESPONSÁVEL: LICIO AUGUSTO VELLOSO

FCM-0573 - LÍNGUA BRASILEIRA DE SINAIS I

UNIDADE: FACULDADE DE CIÊNCIAS MÉDICAS / TIPO: CURSO DE EXTENSÃO-S / CARGA HORÁRIA: 40 HORAS / GRAU DE ESCOLARIDADE MÍNIMO: MÉDIO / PROF. RESPONSÁVEL: ZILDA MARIA GESUELI OLIVEIRA DA PAZ

FCM-0574 - LÍNGUA BRASILEIRA DE SINAIS II

UNIDADE: FACULDADE DE CIÊNCIAS MÉDICAS / TIPO: CURSO DE EXTENSÃO-S / CARGA HORÁRIA: 40 HORAS / GRAU DE ESCOLARIDADE MÍNIMO: MÉDIO / PROF. RESPONSÁVEL: ZILDA MARIA GESUELI OLIVEIRA DA PAZ

FCM-0577 - LIBRAS - LÍNGUA BRASILEIRA DE SINAIS III

UNIDADE: FACULDADE DE CIÊNCIAS MÉDICAS / TIPO: CURSO DE EXTENSÃO-S / CARGA HORÁRIA: 40 HORAS / GRAU DE ESCOLARIDADE MÍNIMO: MÉDIO / PROF. RESPONSÁVEL: ZILDA MARIA GESUELI OLIVEIRA DA PAZ

FCM-0610 - INTRODUÇÃO À LEITURA DE FREUD

UNIDADE: FACULDADE DE CIÊNCIAS MÉDICAS / TIPO: CURSO DE EXTENSÃO-S / CARGA HORÁRIA: 30 HORAS / GRAU DE ESCOLARIDADE MÍNIMO: SUPERIOR / PROF. RESPONSÁVEL: ELOISA HELENA RUBELLO VALLER CELERI

FCM-0638 - A PSICANÁLISE E A CLÍNICA DAS PSICOSES

UNIDADE: FACULDADE DE CIÊNCIAS MÉDICAS / TIPO: CURSO DE EXTENSÃO-S / CARGA HORÁRIA: 30 HORAS / GRAU DE ESCOLARIDADE MÍNIMO: SUPERIOR / PROF. RESPONSÁVEL: ELOISA HELENA RUBELLO VALLER CELERI

FCM-0761 - ATUALIZAÇÃO E CONDUTAS EM OFTALMOLOGIA

UNIDADE: FACULDADE DE CIÊNCIAS MÉDICAS / TIPO: CURSO DE EXTENSÃO-M / CARGA HORÁRIA: 120 HORAS / GRAU DE ESCOLARIDADE MÍNIMO: SUPERIOR / PROF. RESPONSÁVEL: KEILA MIRIAM MONTEIRO DE CARVALHO

Disciplinas que compõem o curso:

- FCM-0762 - Córnea, Superfície Ocular, Refrativa, Refração e LC
- FCM-0763 - Glaucoma e Plástica
- FCM-0764 - Retina e Vítreo, Úvea e Neuroftalmo
- FCM-0765 - Estrabismo, Catarata, VSN e Genética

FCM-0780 - OTORRINOLARINGOLOGIA GERAL

UNIDADE: FACULDADE DE CIÊNCIAS MÉDICAS / TIPO: CURSO DE EXTENSÃO-S / CARGA HORÁRIA: 82 HORAS / GRAU DE ESCOLARIDADE MÍNIMO: SUPERIOR / PROF. RESPONSÁVEL: AGRICIO NUBIATO CRESPO

FCM-2012 - YOGA E PROMOÇÃO DA SAÚDE

UNIDADE: FACULDADE DE CIÊNCIAS MÉDICAS / TIPO: CURSO DE EXTENSÃO-S / CARGA HORÁRIA: 66 HORAS / GRAU DE ESCOLARIDADE MÍNIMO: MÉDIO / PROF. RESPONSÁVEL: NELSON FILICE DE BARROS

DISCIPLINAS ISOLADAS

FCM-0316 – CO-GESTÃO DA CLÍNICA AMPLIADA E COMPARTILHADA

UNIDADE: FACULDADE DE CIÊNCIAS MÉDICAS / TIPO: DISCIPLINA ISOLADA-S / CARGA HORÁRIA: 45 HORAS / GRAU DE ESCOLARIDADE MÍNIMO: NENHUM / PROF. RESPONSÁVEL: GASTAO WAGNER DE SOUSA CAMPOS

FCM-0427 – INTRODUÇÃO À HISTÓRIA DAS CIÊNCIAS DA SAÚDE

UNIDADE: FACULDADE DE CIÊNCIAS MÉDICAS / TIPO: DISCIPLINA ISOLADA-S / CARGA HORÁRIA: 15 HORAS / GRAU DE ESCOLARIDADE MÍNIMO: MÉDIO / PROF. RESPONSÁVEL: EVERARDO DUARTE NUNES

CURSOS DE DIFUSÃO

FCM-0154 – EDUCAÇÃO CONTINUADA EM HEMATOLOGIA COM FOCO EM ANEMIA E HEMOSTASIA

UNIDADE: FACULDADE DE CIÊNCIAS MÉDICAS / TIPO: DIFUSÃO CIENTÍFICA-S / CARGA HORÁRIA: 36 HORAS / GRAU DE ESCOLARIDADE MÍNIMO: SUPERIOR / PROF. RESPONSÁVEL: SARA TERESINHA OLALLA SAAD

FCM-0249 – CITOMETRIA DE FLUXO – MÓDULO BÁSICO

UNIDADE: FACULDADE DE CIÊNCIAS MÉDICAS / TIPO: DIFUSÃO CIENTÍFICA-S / CARGA HORÁRIA: 21 HORAS / GRAU DE ESCOLARIDADE MÍNIMO: SUPERIOR / PROF. RESPONSÁVEL: IRENE GYONGYVER HEIDEMARIE LORAND METZE

FCM-0252 – HEMAFÉRESES

UNIDADE: FACULDADE DE CIÊNCIAS MÉDICAS / TIPO: DIFUSÃO CIENTÍFICA-S / CARGA HORÁRIA: 12 HORAS / GRAU DE ESCOLARIDADE MÍNIMO: MÉDIO / PROF. RESPONSÁVEL: SARA TERESINHA OLALLA SAAD

FCM-0253 – ATUALIZAÇÃO EM IMUNOHEMATOLOGIA

UNIDADE: FACULDADE DE CIÊNCIAS MÉDICAS / TIPO: DIFUSÃO CIENTÍFICA-S / CARGA HORÁRIA: 24 HORAS / GRAU DE ESCOLARIDADE MÍNIMO: SUPERIOR / PROF. RESPONSÁVEL: SARA TERESINHA OLALLA SAAD

FCM-0254 – BIOLOGIA MOLECULAR DE GRUPOS SANGUÍNEOS

UNIDADE: FACULDADE DE CIÊNCIAS MÉDICAS / TIPO: DIFUSÃO CIENTÍFICA-S / CARGA HORÁRIA: 16 HORAS / GRAU DE ESCOLARIDADE MÍNIMO: SUPERIOR / PROF. RESPONSÁVEL: SARA TERESINHA OLALLA SAAD

FCM-0257 – PSICO-ONCOLOGIA: ATUAÇÕES E ATUALIDADES

UNIDADE: FACULDADE DE CIÊNCIAS MÉDICAS / TIPO: DIFUSÃO CIENTÍFICA-S / CARGA HORÁRIA: 17 HORAS / GRAU DE ESCOLARIDADE MÍNIMO: MÉDIO / PROF. RESPONSÁVEL: CARMEN SILVIA PASSOS LIMA

FCM-0279 – GRUPOS DE INTERAÇÃO SOCIAL NA EPILEPSIA

UNIDADE: FACULDADE DE CIÊNCIAS MÉDICAS / TIPO: DIFUSÃO CIENTÍFICA-S / CARGA HORÁRIA: 40 HORAS / GRAU DE ESCOLARIDADE MÍNIMO: FUNDAMENTAL / PROF. RESPONSÁVEL: LI LI MIN

FCM-0283 – CITOMETRIA DE FLUXO

UNIDADE: FACULDADE DE CIÊNCIAS MÉDICAS / TIPO: DIFUSÃO CIENTÍFICA-S / CARGA HORÁRIA: 24 HORAS / GRAU DE ESCOLARIDADE MÍNIMO: MÉDIO / PROF. RESPONSÁVEL: IRENE GYONGYVER HEIDEMARIE LORAND METZE

FCM-0287 – BASES HEMATOLÓGICAS E INTERPRETAÇÃO DO HEMOGRAMA

UNIDADE: FACULDADE DE CIÊNCIAS MÉDICAS / TIPO: DIFUSÃO CIENTÍFICA-S / CARGA HORÁRIA: 12 HORAS / GRAU DE ESCOLARIDADE MÍNIMO: SUPERIOR / PROF. RESPONSÁVEL: SARA TERESINHA OLALLA SAAD

FCM-0288 – WORKSHOP DE MORTE SÚBITA

UNIDADE: FACULDADE DE CIÊNCIAS MÉDICAS / TIPO: DIFUSÃO CIENTÍFICA-S / CARGA HORÁRIA: 8 HORAS / GRAU DE ESCOLARIDADE MÍNIMO: SUPERIOR / PROF. RESPONSÁVEL: MARCIO JANSEN DE OLIVEIRA FIGUEIREDO

FCM-0289 – WORKSHOP DE FIBRILAÇÃO ATRIAL DA UNICAMP

UNIDADE: FACULDADE DE CIÊNCIAS MÉDICAS / TIPO: DIFUSÃO CIENTÍFICA-S / CARGA HORÁRIA: 8 HORAS / GRAU DE ESCOLARIDADE MÍNIMO: SUPERIOR / PROF. RESPONSÁVEL: MARCIO JANSEN DE OLIVEIRA FIGUEIREDO

FCM-0297 – ERROS INATOS DO METABOLISMO

UNIDADE: FACULDADE DE CIÊNCIAS MÉDICAS / TIPO: DIFUSÃO CIENTÍFICA-S / CARGA HORÁRIA: 8 HORAS / GRAU DE ESCOLARIDADE MÍNIMO: MÉDIO / PROF. RESPONSÁVEL: CARLOS EDUARDO STEINER

FCM-0298 – JORNADA DE TOXINOLOGIA CLÍNICA – ACIDENTES POR ANIMAIS PEÇONHENTOS DE IMPORTÂNCIA MÉDICA

UNIDADE: FACULDADE DE CIÊNCIAS MÉDICAS / TIPO: DIFUSÃO CIENTÍFICA-S / CARGA HORÁRIA: 8 HORAS / GRAU DE ESCOLARIDADE MÍNIMO: MÉDIO / PROF. RESPONSÁVEL: FABIO BUCARETCHI

FCM-0299 – JORNADA DE TOXICOLOGIA E TOXINOLOGIA CLÍNICA

UNIDADE: FACULDADE DE CIÊNCIAS MÉDICAS / TIPO: DIFUSÃO CIENTÍFICA-S / CARGA HORÁRIA: 12 HORAS / GRAU DE ESCOLARIDADE MÍNIMO: MÉDIO / PROF. RESPONSÁVEL: FABIO BUCARETCHI

FCM-0315 - ÓPERA E PSICANÁLISE

UNIDADE: FACULDADE DE CIÊNCIAS MÉDICAS / TIPO: DIFUSÃO CULTURAL-S / CARGA HORÁRIA: 30 HORAS / GRAU DE ESCOLARIDADE MÍNIMO: FUNDAMENTAL / PROF. RESPONSÁVEL: SERGIO LUIZ SABOYA ARRUDA

FCM-0319 - EDUCAÇÃO CONTINUADA EM ODONTOLOGIA PARA PACIENTES COM NECESSIDADES ESPECIAIS COM ÊNFASE EM ANEMIAS E COAGULOPATIAS

UNIDADE: FACULDADE DE CIÊNCIAS MÉDICAS / TIPO: DIFUSÃO CIENTÍFICA-S / CARGA HORÁRIA: 8 HORAS / GRAU DE ESCOLARIDADE MÍNIMO: SUPERIOR / PROF. RESPONSÁVEL: SARA TERESINHA OLALLA SAAD

FCM-0347 - RECICLAGEM EM DIABETES MELLITUS TIPO 2 E RISCO CARDIOVASCULAR

UNIDADE: FACULDADE DE CIÊNCIAS MÉDICAS / TIPO: DIFUSÃO CIENTÍFICA-S / CARGA HORÁRIA: 8 HORAS / GRAU DE ESCOLARIDADE MÍNIMO: SUPERIOR / PROF. RESPONSÁVEL: MARCOS ANTONIO TAMBASCIA

FCM-0351 - CAPACITAÇÃO PARA ASSISTÊNCIA AMPLIADA EM EPILEPSIA

UNIDADE: FACULDADE DE CIÊNCIAS MÉDICAS / TIPO: DIFUSÃO CIENTÍFICA-S / CARGA HORÁRIA: 60 HORAS / GRAU DE ESCOLARIDADE MÍNIMO: SUPERIOR / PROF. RESPONSÁVEL: LI LI MIN

FCM-0357 - INICIAÇÃO EM INSULINOTERAPIA

UNIDADE: FACULDADE DE CIÊNCIAS MÉDICAS / TIPO: DIFUSÃO CIENTÍFICA-S / CARGA HORÁRIA: 24 HORAS / GRAU DE ESCOLARIDADE MÍNIMO: SUPERIOR / PROF. RESPONSÁVEL: MARCOS ANTONIO TAMBASCIA

FCM-0359 - EDUCAÇÃO MÉDICA CONTINUADA EM HEMOFILIA

UNIDADE: FACULDADE DE CIÊNCIAS MÉDICAS / TIPO: DIFUSÃO CIENTÍFICA-S / CARGA HORÁRIA: 16 HORAS / GRAU DE ESCOLARIDADE MÍNIMO: SUPERIOR / PROF. RESPONSÁVEL: CARMINO ANTONIO DE SOUZA

FCM-0378 - PREVENÇÃO E TRATAMENTO DA ATROFOTROMBOSE

UNIDADE: FACULDADE DE CIÊNCIAS MÉDICAS / TIPO: DIFUSÃO CIENTÍFICA-S / CARGA HORÁRIA: 8 HORAS / GRAU DE ESCOLARIDADE MÍNIMO: SUPERIOR / PROF. RESPONSÁVEL: OTAVIO RIZZI COELHO

FCM-0419 - JORNADA DE ADOLESCÊNCIA

UNIDADE: FACULDADE DE CIÊNCIAS MÉDICAS / TIPO: DIFUSÃO CIENTÍFICA-S / CARGA HORÁRIA: 15 HORAS / GRAU DE ESCOLARIDADE MÍNIMO: MÉDIO / PROF. RESPONSÁVEL: LILIA FREIRE RODRIGUES DE SOUZA LI

FCM-0422 - PROMOÇÃO DA SAÚDE NO AMBIENTE ESCOLAR: ALIMENTAÇÃO SAUDÁVEL E VIDA ATIVA

UNIDADE: FACULDADE DE CIÊNCIAS MÉDICAS / TIPO: DIFUSÃO CIENTÍFICA-S / CARGA HORÁRIA: 45 HORAS / GRAU DE ESCOLARIDADE MÍNIMO: NENHUM / PROF. RESPONSÁVEL: ROBERTO TEIXEIRA MENDES

FCM-0423 - JORNADA DE INVERNO - CAPACITAÇÃO CONTINUADA PARA PROFISSIONAIS MÉDICOS

UNIDADE: FACULDADE DE CIÊNCIAS MÉDICAS / TIPO: DIFUSÃO CIENTÍFICA-M / CARGA HORÁRIA: 28 HORAS / GRAU DE ESCOLARIDADE MÍNIMO: MÉDIO / PROF. RESPONSÁVEL: JOSE BARRETO CAMPELLO CARVALHEIRA

Disciplinas que compõem o curso:

- FCM-0424 - CAPACITAÇÃO I
- FCM-0425 - CAPACITAÇÃO II
- FCM-0426 - CAPACITAÇÃO III

FCM-0428 - DERMATOSCOPIA

UNIDADE: FACULDADE DE CIÊNCIAS MÉDICAS / TIPO: DIFUSÃO CIENTÍFICA-S / CARGA HORÁRIA: 18 HORAS / GRAU DE ESCOLARIDADE MÍNIMO: SUPERIOR / PROF. RESPONSÁVEL: APARECIDA MACHADO DE MORAES

FCM-0445 - FAZER CIÊNCIA

UNIDADE: FACULDADE DE CIÊNCIAS MÉDICAS / TIPO: DIFUSÃO CIENTÍFICA-S / CARGA HORÁRIA: 30 HORAS / GRAU DE ESCOLARIDADE MÍNIMO: FUNDAMENTAL / PROF. RESPONSÁVEL: CLAUDIA VIANNA MAURER MORELLI

FCM-0447 - QUESTÕES ATUAIS SOBRE TDAH E OUTROS SUPOSTOS TRANSTORNOS

UNIDADE: FACULDADE DE CIÊNCIAS MÉDICAS / TIPO: DIFUSÃO CIENTÍFICA-S / CARGA HORÁRIA: 40 HORAS / GRAU DE ESCOLARIDADE MÍNIMO: MÉDIO / PROF. RESPONSÁVEL: MARIA APARECIDA AFFONSO MOYSES

FCM-0503 - HISTÓRIA DAS CIÊNCIAS DA SAÚDE: TEMAS E DEBATES

UNIDADE: FACULDADE DE CIÊNCIAS MÉDICAS / TIPO: DIFUSÃO CULTURAL-S / CARGA HORÁRIA: 16 HORAS / GRAU DE ESCOLARIDADE MÍNIMO: NENHUM / PROF. RESPONSÁVEL: ANTONIO DE AZEVEDO BARROS FILHO

FCM-0639 - TÉCNICA, CIÊNCIA E ÉTICA: ASPECTOS FILOSÓFICOS DA HUMANIZAÇÃO EM SAÚDE

UNIDADE: FACULDADE DE CIÊNCIAS MÉDICAS / TIPO: DIFUSÃO CULTURAL-S / CARGA HORÁRIA: 30 HORAS / GRAU DE ESCOLARIDADE MÍNIMO: MÉDIO / PROF. RESPONSÁVEL: FLAVIO CESAR DE SA

FEF

FACULDADE DE EDUCAÇÃO FÍSICA



Informações:
(19) 3521-6614

CURSOS DE ESPECIALIZAÇÃO – MODALIDADE EXTENSÃO UNIVERSITÁRIA

FEF-0110 – ATIVIDADE MOTORA ADAPTADA

UNIDADE: FACULDADE DE EDUCAÇÃO FÍSICA / TIPO: ESPECIALIZAÇÃO UNIVERSITÁRIA-M / CARGA HORÁRIA: 360 HORAS / GRAU DE ESCOLARIDADE MÍNIMO: SUPERIOR / PROF. RESPONSÁVEL: PAULO FERREIRA DE ARAÚJO

Disciplinas que compõem o curso:

- FEF-0111 – METODOLOGIA DA PESQUISA EM ATIVIDADE MOTORA ADAPTADA
- FEF-0112 – BASES NEUROFUNCIONAIS DAS DEFICIÊNCIAS SENSORIO-MOTORAS E COGNITIVAS
- FEF-0113 – PROPOSTAS PEDAGÓGICAS EM ATIVIDADE MOTORA ADAPTADA
- FEF-0114 – ESPORTES ADAPTADOS I
- FEF-0115 – ESPORTES ADAPTADOS II
- FEF-0116 – EVENTOS EM ATIVIDADE FÍSICA ADAPTADA
- FEF-0117 – SEMINÁRIO DE PROJETOS E ORIENTAÇÃO DE MONOGRAFIA

FEF-0120 – GESTÃO DA QUALIDADE DE VIDA NA EMPRESA

UNIDADE: FACULDADE DE EDUCAÇÃO FÍSICA / TIPO: ESPECIALIZAÇÃO UNIVERSITÁRIA-M / CARGA HORÁRIA: 420 HORAS / GRAU DE ESCOLARIDADE MÍNIMO: SUPERIOR / PROF. RESPONSÁVEL: GUSTAVO LUIS GUTIERREZ

Disciplinas que compõem o curso:

- FEF-0121 – ESPORTE E INTEGRAÇÃO NA EMPRESA
- FEF-0122 – LAZER NAS EMPRESAS
- FEF-0123 – QUALIDADE DE VIDA, SAÚDE E SOCIEDADE
- FEF-0124 – QUALIDADE DE VIDA NA EMPRESA: PROGRAMAS PARA PROMOÇÃO E PROTEÇÃO DA SAÚDE
- FEF-0125 – O DESENVOLVIMENTO INTEGRADO DA PESSOA NA EMPRESA
- FEF-0126 – A QUALIDADE DA DECISÃO GERENCIAL E O BEM ESTAR PESSOAL NAS RELAÇÕES DE TRABALHO
- FEF-0127 – SEMINÁRIOS EM QUALIDADE DE VIDA NA EMPRESA

FEF-0130 – CIÊNCIA DO TREINAMENTO DESPORTIVO

UNIDADE: FACULDADE DE EDUCAÇÃO FÍSICA / TIPO: ESPECIALIZAÇÃO UNIVERSITÁRIA-M / CARGA HORÁRIA: 368 HORAS / GRAU DE ESCOLARIDADE MÍNIMO: SUPERIOR / PROF. RESPONSÁVEL: MARCELO BELEM SILVEIRA LOPES

Disciplinas que compõem o curso:

- FEF-0131 – METODOLOGIA DA PESQUISA E DO TRABALHO CIENTÍFICO I
- FEF-0132 – METODOLOGIA DA PESQUISA E DO TRABALHO CIENTÍFICO II
- FEF-0133 – FUNDAMENTOS METODOLÓGICOS DO TREINAMENTO DESPORTIVO
- FEF-0134 – MEDIDAS E AVALIAÇÃO NO TREINAMENTO DESPORTIVO
- FEF-0135 – BASES ESTATÍSTICAS NO DESPORTO
- FEF-0136 – BASES FISIOLÓGICAS DO EXERCÍCIO
- FEF-0137 – BASES PSICOLÓGICAS DO DESPORTO
- FEF-0138 – BASES CINÉSIOLOGICAS E BIOMECÂNICAS APLICADAS AO DESPORTO
- FEF-0232 – NUTRIÇÃO DESPORTIVA
- FEF-0233 – PEDAGOGIA DO ESPORTE
- FEF-0234 – O PROFISSIONAL NO TREINAMENTO DESPORTIVO
- FEF-0235 – QUALIDADE DE VIDA E PROMOÇÃO A SAÚDE
- FEF-0236 – TRAUMATOLOGIA E RECUPERAÇÃO DESPORTIVA

FEF-0180 – BIOMECÂNICA

UNIDADE: FACULDADE DE EDUCAÇÃO FÍSICA / TIPO: ESPECIALIZAÇÃO UNIVERSITÁRIA-M / CARGA HORÁRIA: 360 HORAS / GRAU DE ESCOLARIDADE MÍNIMO: SUPERIOR / PROF. RESPONSÁVEL: RICARDO MACHADO LEITE DE BARRÓS

Disciplinas que compõem o curso:

- FEF-0181 – INTRODUÇÃO À BIOMECÂNICA
- FEF-0182 – FUNDAMENTOS DE BIOMECÂNICA I: CONCEITOS MATEMÁTICOS
- FEF-0183 – FUNDAMENTOS DE BIOMECÂNICA II: CONCEITOS MECÂNICOS

- FEF-0184 – FUNDAMENTOS DE BIOMECÂNICA III: RECURSOS COMPUTACIONAIS
- FEF-0185 – METODOLOGIA BIOMECÂNICA I: CINEMETRIA E ANTROPOMETRIA
- FEF-0186 – METODOLOGIA BIOMECÂNICA II: ELETROMIOGRAFIA E DINAMOMETRIA
- FEF-0187 – ANÁLISE BIOMECÂNICA DA MARCHA E RESPIRAÇÃO
- FEF-0188 – ANÁLISE BIOMECÂNICA DA POSTURA HUMANA
- FEF-0189 – BIOMECÂNICA DOS ESPORTES INDIVIDUAIS E COLETIVOS
- FEF-0190 – SEMINÁRIOS DE MONOGRAFIA

FEF-0250 – FUTEBOL DE CAMPO

UNIDADE: FACULDADE DE EDUCAÇÃO FÍSICA / TIPO: ESPECIALIZAÇÃO UNIVERSITÁRIA-M / CARGA HORÁRIA: 360 HORAS / GRAU DE ESCOLARIDADE MÍNIMO: SUPERIOR / PROF. RESPONSÁVEL: ANTONIO CARLOS DE MORAES I

Disciplinas que compõem o curso:

- FEF-0251 – METODOLOGIA DA PESQUISA E TRABALHO CIENTÍFICO I
- FEF-0252 – METODOLOGIA DA PESQUISA E TRABALHO CIENTÍFICO II
- FEF-0253 – FUNDAMENTOS DO TREINAMENTO DESPORTIVO
- FEF-0254 – BASES FISIOLÓGICAS DO TREINAMENTO DESPORTIVO
- FEF-0255 – BASES CINESIOLÓGICAS DO TREINAMENTO DESPORTIVO
- FEF-0256 – CRESCIMENTO, DESENVOLVIMENTO, MATUREZAÇÃO E TREINAMENTO
- FEF-0257 – ESTATÍSTICA APLICADA AO DESPORTO
- FEF-0258 – SISTEMAS, ESTRATÉGIAS E TÁTICAS DE JOGO: CARACTERÍSTICAS, EVOLUÇÃO E TREINAMENTO
- FEF-0259 – A TECNOLOGIA A SERVIÇO DA ANÁLISE DO JOGO DE FUTEBOL
- FEF-0260 – FUNDAMENTOS DA PREPARAÇÃO FÍSICA NO FUTEBOL
- FEF-0261 – TÓPICOS ESPECIAIS APLICADOS AO FUTEBOL
- FEF-0262 – O TREINADOR DE FUTEBOL

FEF-0280 – PRESCRIÇÃO DE EXERCÍCIOS FÍSICOS PARA GRUPOS ESPECIAIS

UNIDADE: FACULDADE DE EDUCAÇÃO FÍSICA / TIPO: ESPECIALIZAÇÃO UNIVERSITÁRIA-M / CARGA HORÁRIA: 360 HORAS / GRAU DE ESCOLARIDADE MÍNIMO: SUPERIOR / PROF. RESPONSÁVEL: JOSE IRINEU GORLA

Disciplinas que compõem o curso:

- FEF-0281 – METODOLOGIA DA PESQUISA PARA GRUPOS ESPECIAIS
- FEF-0282 – ANATOMIA DOS SISTEMAS MUSCULOESQUELÉTICO, ENDOCRINO, CARDIOVASCULAR E RESPIRATÓRIO
- FEF-0283 – NUTRIÇÃO E BIOENERGÉTICA APLICADAS A GRUPOS ESPECIAIS
- FEF-0284 – FISIOLÓGIA DO EXERCÍCIO APLICADA
- FEF-0285 – AVALIAÇÃO FÍSICA E DIAGNÓSTICO EM GRUPOS ESPECIAIS
- FEF-0286 – EXERCÍCIO FÍSICO E OBESIDADE
- FEF-0287 – EXERCÍCIO FÍSICO PARA GESTANTES E ENVELHECIMENTO
- FEF-0288 – EXERCÍCIO FÍSICO E DIABETES, HIPERTENSÃO, CARDIOVASCULAR, INSUFICIÊNCIA CARDÍACA
- FEF-0289 – ATIVIDADE FÍSICA ADAPTADA A PORTADORES DE DOENÇAS DO SISTEMA RESPIRATÓRIO
- FEF-0290 – ATIVIDADES DE LAZER PARA GRUPOS ESPECIAIS
- FEF-0291 – SEMINÁRIOS DE PROJETOS E ORIENTAÇÃO DE MONOGRAFIA

FEF-0300 – EDUCAÇÃO FÍSICA: FUNDAMENTOS TEÓRICOS E PRÁTICA PROFISSIONAL NA ESCOLA

UNIDADE: FACULDADE DE EDUCAÇÃO FÍSICA / TIPO: ESPECIALIZAÇÃO UNIVERSITÁRIA-M / CARGA HORÁRIA: 384 HORAS / GRAU DE ESCOLARIDADE MÍNIMO: SUPERIOR / PROF. RESPONSÁVEL: ADEMIR DE MARCO

Disciplinas que compõem o curso:

- FEF-0301 – O CAMPO DO CONHECIMENTO EM CIÊNCIAS HUMANAS E EDUCAÇÃO
- FEF-0302 – A AÇÃO PROFISSIONAL NA ESCOLA
- FEF-0303 – A AÇÃO PROFISSIONAL EM ESPORTES
- FEF-0304 – A AÇÃO PROFISSIONAL NA SAÚDE E NA INCLUSÃO SOCIAL
- FEF-0305 – METODOLOGIA DE PESQUISA CIENTÍFICA
- FEF-0306 – SEMINÁRIO DE MONOGRAFIA I
- FEF-0307 – SEMINÁRIO DE MONOGRAFIA II
- FEF-0308 – A SAÚDE NO CONTEXTO ESCOLAR
- FEF-0309 – DESENVOLVIMENTO NEUROPSICOLÓGICO NO CONTEXTO ESCOLAR
- FEF-0310 – LAZER E EDUCAÇÃO PARA UMA CULTURA LÚDICA
- FEF-0311 – JOGO E EDUCAÇÃO FÍSICA ESCOLAR
- FEF-0312 – DANÇA E ATIVIDADE EXPRESSIVA NO CONTEXTO ESCOLAR
- FEF-0313 – GINÁSTICA E ATIVIDADES CIRCENSES NO CONTEXTO ESCOLAR
- FEF-0314 – A PRÁTICA DO ESPORTE NO CONTEXTO ESCOLAR
- FEF-0315 – ESTRUTURA E FUNCIONAMENTO: EDUCAÇÃO BÁSICA E ENSINO MÉDIO
- FEF-0316 – TÓPICOS ESPECIAIS EM EDUCAÇÃO FÍSICA ESCOLAR

FEF-0320 - AVALIAÇÃO E PRESCRIÇÃO DO EXERCÍCIO FÍSICO PARA DIFERENTES POPULAÇÕES

UNIDADE: FACULDADE DE EDUCAÇÃO FÍSICA / TIPO: ESPECIALIZAÇÃO UNIVERSITÁRIA-M / CARGA HORÁRIA: 360 HORAS / GRAU DE ESCOLARIDADE MÍNIMO: SUPERIOR / PROF. RESPONSÁVEL: JOSE IRINEU GORLA

Disciplinas que compõem o curso:

- FEF-0321 - ATIVIDADE FÍSICA, COMPOSIÇÃO CORPORAL E CONTROLE PONDERAL
- FEF-0322 - METODOLOGIA DA PESQUISA
- FEF-0323 - AVALIAÇÃO E TREINAMENTO DA APTIDÃO DA CAPACIDADE CARDIORESPIRATÓRIA EM POPULAÇÕES
- FEF-0324 - AVALIAÇÃO E TREINAMENTO DA APTIDÃO MÚSCULO-ESQUELÉTICA EM DIFERENTES POPULAÇÕES
- FEF-0325 - INTRODUÇÃO À ESTATÍSTICA DESCRITIVA
- FEF-0326 - NUTRIÇÃO ESPORTIVA
- FEF-0327 - EXERCÍCIO EM PATOLOGIAS ESPECÍFICAS
- FEF-0328 - SEMINÁRIOS E ORIENTAÇÃO DE PROJETOS
- FEF-0329 - MÉTODOS FISIOLÓGICOS APLICADOS AO EXERCÍCIO

FOP

FACULDADE DE ODONTOLOGIA DE PIRACICABA



Informações:
(19) 2106-5226

CURSOS DE ESPECIALIZAÇÃO - MODALIDADE EXTENSÃO UNIVERSITÁRIA

FOP-0010 - ODONTOPEDIATRIA

UNIDADE: FACULDADE DE ODONTOLOGIA DE PIRACICABA / TIPO: ESPECIALIZAÇÃO UNIVERSITÁRIA-M / CARGA HORÁRIA: 855 HORAS / GRAU DE ESCOLARIDADE MÍNIMO: SUPERIOR / PROF. RESPONSÁVEL: FERNANDA MIORI PASCON

Disciplinas que compõem o curso:

- FOP-0099 - CLÍNICA ODONTOPEDIÁTRICA
- FOP-0100 - METODOLOGIA
- FOP-0101 - ODONTOPEDIATRIA I (TEORIA)
- FOP-0102 - ODONTOPEDIATRIA II (LABORATÓRIO)
- FOP-0106 - ODONTOPEDIATRIA - ÁREAS INTEGRADAS
- FOP-0107 - ÉTICA E LEGISLAÇÃO ODONTOLÓGICA
- FOP-0109 - EMERGÊNCIA MÉDICA EM ODONTOLOGIA
- FOP-0110 - BIOÉTICA

FOP-0011 - PRÓTESE DENTÁRIA

UNIDADE: FACULDADE DE ODONTOLOGIA DE PIRACICABA / TIPO: ESPECIALIZAÇÃO UNIVERSITÁRIA-M / CARGA HORÁRIA: 1105 HORAS / GRAU DE ESCOLARIDADE MÍNIMO: SUPERIOR / PROF. RESPONSÁVEL: WILKENS AURELIO BUARQUE E SILVA

Disciplinas que compõem o curso:

- FOP-0320 - PRÓTESE TOTAL
- FOP-0321 - PRÓTESE FIXA
- FOP-0322 - PRÓTESE PARCIAL REMOVÍVEL
- FOP-0323 - INTRODUÇÃO AO ESTUDO DA ANATOMIA E FISIOLÓGIA DO SISTEMA ESTOMATOGNÁTICO
- FOP-0324 - PATOLOGIAS BUCAIS
- FOP-0325 - ARTICULADORES E ARCOS FACIAIS
- FOP-0326 - RADIOGRAFIAS INTRA E EXTRA ORAIS
- FOP-0327 - ANESTESIOLOGIA
- FOP-0328 - CIRURGIA COM FINALIDADE PROTÉTICA
- FOP-0329 - MATERIAIS DENTÁRIOS
- FOP-0330 - TRATAMENTO ENDODÔNTICO COM FINALIDADE PROTÉTICA
- FOP-0331 - PROBLEMAS PERIODONTAIS RELACIONADOS COM A PRÓTESE
- FOP-0332 - ESCULTURA PROGRESSIVA
- FOP-0333 - AJUSTE OCLUSAL
- FOP-0334 - ÉTICA E LEGISLAÇÃO ODONTOLÓGICA
- FOP-0335 - METODOLOGIA
- FOP-0336 - BIOÉTICA
- FOP-0337 - EMERGÊNCIA MÉDICA EM ODONTOLOGIA
- FOP-0338 - ASPECTOS FISIOTERÁPICOS APLICADOS A ODONTOLOGIA

FOP-0012 – ENDODONTIA

UNIDADE: FACULDADE DE ODONTOLOGIA DE PIRACICABA / TIPO: ESPECIALIZAÇÃO UNIVERSITÁRIA-M / CARGA HORÁRIA: 855 HORAS / GRAU DE ESCOLARIDADE MÍNIMO: SUPERIOR / PROF. RESPONSÁVEL: ALEXANDRE AUGUSTO ZAIA

Disciplinas que compõem o curso:

- FOP-0066 – METODOLOGIA
- FOP-0067 – CLÍNICA ENDODÔNTICA I
- FOP-0068 – CLÍNICA ENDODÔNTICA II
- FOP-0069 – CLÍNICA ENDODÔNTICA III
- FOP-0070 – CLÍNICA ENDODÔNTICA IV
- FOP-0111 – MORFOLOGIA DENTAL E DA CAVIDADE PULPAR
- FOP-0112 – PATOLOGIA E DIAGNÓSTICO DAS ALTERAÇÕES PULPARES E PERIAPICAIS
- FOP-0113 – BASES FUNDAMENTAIS E PROCEDIMENTOS CLÍNICOS PARA O TRATAMENTO DOS CANAIS RADICULARES
- FOP-0114 – PROSERVAÇÃO E RETRATAMENTO DOS CANAIS RADICULARES
- FOP-0115 – TRATAMENTOS ENDODÔNTICOS NÃO-ROTINEIROS
- FOP-0116 – PROCEDIMENTOS ENDODÔNTICOS COMPLEMENTARES
- FOP-0117 – EMERGÊNCIAS ENDODÔNTICAS EM PROCESSOS AGUDOS PULPARES E PERIAPICAIS E NOS TRAUMATISMOS DENTAIS
- FOP-0119 – ENDODONTIA – ÁREAS INTEGRADAS
- FOP-0120 – EMERGÊNCIA MÉDICA EM ODONTOLOGIA
- FOP-0121 – ÉTICA E LEGISLAÇÃO ODONTOLÓGICA
- FOP-0123 – BIOÉTICA
- FOP-0124 – CIRURGIA PARENODÔNTICA

FOP-0017 – PERIODONTIA

UNIDADE: FACULDADE DE ODONTOLOGIA DE PIRACICABA / TIPO: ESPECIALIZAÇÃO UNIVERSITÁRIA-M / CARGA HORÁRIA: 855 HORAS / GRAU DE ESCOLARIDADE MÍNIMO: SUPERIOR / PROF. RESPONSÁVEL: ENILSON ANTONIO SALLUM

Disciplinas que compõem o curso:

- FOP-0065 – METODOLOGIA
- FOP-0130 – PERIODONTIA I (TEÓRICA)
- FOP-0131 – PERIODONTIA I (CLÍNICA)
- FOP-0132 – PERIODONTIA II
- FOP-0133 – PERIODONTIA III
- FOP-0134 – PERIODONTIA IV
- FOP-0135 – PERIODONTIA – ÁREAS INTEGRADAS
- FOP-0136 – EMERGÊNCIA MÉDICA EM ODONTOLOGIA
- FOP-0137 – ÉTICA E LEGISLAÇÃO ODONTOLÓGICA
- FOP-0139 – BIOÉTICA

FOP-0024 – IMPLANTODONTIA

UNIDADE: FACULDADE DE ODONTOLOGIA DE PIRACICABA / TIPO: ESPECIALIZAÇÃO UNIVERSITÁRIA-M / CARGA HORÁRIA: 1105 HORAS / GRAU DE ESCOLARIDADE MÍNIMO: SUPERIOR / PROF. RESPONSÁVEL: MARCIO DE MORAES

Disciplinas que compõem o curso:

- FOP-0140 – FUNDAMENTOS DE TÉCNICA CIRÚRGICA
- FOP-0141 – ANESTESIOLOGIA
- FOP-0142 – IMPLANTES
- FOP-0143 – PRÓTESE SOBRE IMPLANTES
- FOP-0144 – CIRURGIAS AVANÇADAS
- FOP-0145 – PERIODONTIA
- FOP-0146 – CLÍNICA IMPLANTODÔNTICA
- FOP-0147 – ANATOMIA
- FOP-0148 – HISTOFISIOLOGIA DO TECIDO ÓSSEO
- FOP-0149 – MICROBIOLOGIA
- FOP-0150 – RADIOLOGIA
- FOP-0151 – EMERGÊNCIA MÉDICA EM ODONTOLOGIA
- FOP-0152 – ÉTICA E LEGISLAÇÃO ODONTOLÓGICA
- FOP-0154 – BIOÉTICA
- FOP-0155 – METODOLOGIA

FOP-0048 – DENTÍSTICA

UNIDADE: FACULDADE DE ODONTOLOGIA DE PIRACICABA / TIPO: ESPECIALIZAÇÃO UNIVERSITÁRIA-M / CARGA HORÁRIA: 855 HORAS / GRAU DE ESCOLARIDADE MÍNIMO: SUPERIOR / PROF. RESPONSÁVEL: FLAVIO HENRIQUE BAGGIO AGUIAR

Disciplinas que compõem o curso:

- FOP-0300 – CARIOLOGIA
- FOP-0301 – RESTAURAÇÕES ESTÉTICAS DIRETAS
- FOP-0302 – RESTAURAÇÕES METÁLICAS DIRETAS
- FOP-0303 – RESTAURAÇÕES METÁLICAS INDIRETAS
- FOP-0304 – RESTAURAÇÕES ESTÉTICAS INDIRETAS
- FOP-0305 – DENTÍSTICA – CLÍNICA ODONTOLÓGICA I
- FOP-0306 – DENTÍSTICA – CLÍNICA ODONTOLÓGICA II
- FOP-0307 – DENTÍSTICA – ÁREAS INTEGRADAS
- FOP-0308 – EMERGÊNCIA MÉDICA EM ODONTOLOGIA
- FOP-0309 – ÉTICA E LEGISLAÇÃO ODONTOLÓGICA
- FOP-0311 – BIOÉTICA
- FOP-0312 – METODOLOGIA

FOP-0050 – ODONTOLOGIA LEGAL

UNIDADE: FACULDADE DE ODONTOLOGIA DE PIRACICABA / TIPO: ESPECIALIZAÇÃO UNIVERSITÁRIA-M / CARGA HORÁRIA: 856 HORAS / GRAU DE ESCOLARIDADE MÍNIMO: SUPERIOR / PROF. RESPONSÁVEL: EDUARDO DARUGE JUNIOR

Disciplinas que compõem o curso:

- FOP-0086 – ESTÁGIO SUPERVISIONADO EM INSTITUTO MÉDICO LEGAL
- FOP-0250 – IDENTIFICAÇÃO HUMANA
- FOP-0251 – PERÍCIA EM FORO CIVIL, CRIMINAL E TRABALHISTA
- FOP-0252 – PERÍCIA EM ÁREA ADMINISTRATIVA
- FOP-0253 – PERÍCIA, AVALIAÇÃO E PLANEJAMENTO EM INFORTUNÍSTICA
- FOP-0254 – TANATOLOGIA FORENSE
- FOP-0255 – ELABORAÇÃO DE DOCUMENTOS PARA FINS FORENSES: AUTOS, LAUDOS, PARECERES, RELATÓRIOS E ATESTADOS
- FOP-0256 – TRAUMATOLOGIA FORENSE
- FOP-0257 – BALÍSTICA FORENSE
- FOP-0258 – PERÍCIA LOGÍSTICA NO VIVO, NO MORTO, ÍNTEGRO OU EM SUAS PARTES EM FRAGMENTOS
- FOP-0259 – PERÍCIA EM VESTÍGIOS CORRELATOS, INCLUSIVE DE MANCHAS OU LÍQUIDOS ORIUNDOS DA CAVIDADE BUCAL OU NELA PRESENTES
- FOP-0260 – EXAMES POR IMAGENS PARA FINS PERICIAIS
- FOP-0261 – DEONTOLOGIA ODONTOLÓGICA
- FOP-0262 – ORIENTAÇÃO ODONTO-LEGAL PARA O EXERCÍCIO PROFISSIONAL
- FOP-0263 – EXAMES POR IMAGENS PARA FINS ODONTO-LEGAIS
- FOP-0264 – CONSOLIDAÇÃO DAS NORMAS PARA PROCEDIMENTOS NOS CONSELHOS DE ODONTOLOGIA
- FOP-0265 – ESPECIALIDADES E SUA RELAÇÃO COM A ODONTOLOGIA LEGAL
- FOP-0266 – INTRODUÇÃO A BIOESTATÍSTICA EM PESQUISA EM ODONTOLOGIA LEGAL E DEONTOLOGIA
- FOP-0267 – DETERMINAÇÃO DE PADRÕES DE QUALIDADE EM PROCEDIMENTOS CLÍNICOS E PERÍCIAS ODONTOLÓGICAS
- FOP-0268 – EMERGÊNCIA MÉDICA EM ODONTOLOGIA
- FOP-0269 – METODOLOGIA
- FOP-0270 – ÉTICA E LEGISLAÇÃO ODONTOLÓGICA
- FOP-0271 – BIOÉTICA

FOP-0056 – SAÚDE COLETIVA

UNIDADE: FACULDADE DE ODONTOLOGIA DE PIRACICABA / TIPO: ESPECIALIZAÇÃO UNIVERSITÁRIA-M / CARGA HORÁRIA: 609 HORAS / GRAU DE ESCOLARIDADE MÍNIMO: SUPERIOR / PROF. RESPONSÁVEL: ANTONIO CARLOS PEREIRA

Disciplinas que compõem o curso:

- FOP-0160 – PLANEJAMENTO DE SERVIÇOS DE SAÚDE
- FOP-0161 – PLANEJAMENTO DE SERVIÇOS À PACIENTES ESPECIAIS
- FOP-0162 – LEVANTAMENTOS ODONTOLÓGICOS
- FOP-0163 – ADMINISTRAÇÃO DE SERVIÇOS ODONTOLÓGICOS
- FOP-0164 – MÉTODOS DE PREVENÇÃO EM ODONTOLOGIA
- FOP-0165 – PREVENÇÃO EM PERIODONTIA, IMPLANTODONTIA E ORTODONTIA
- FOP-0166 – EDUCAÇÃO PARA A SAÚDE EM ODONTOLOGIA
- FOP-0167 – DIAGNÓSTICO DA CÁRIE DENTÁRIA
- FOP-0168 – CLÍNICA DE PREVENÇÃO
- FOP-0169 – MONOGRAFIA
- FOP-0170 – INFORMÁTICA EM ODONTOLOGIA
- FOP-0171 – BIOESTATÍSTICA EM ODONTOLOGIA
- FOP-0172 – EMERGÊNCIA MÉDICA EM ODONTOLOGIA

- FOP-0173 - ÉTICA E LEGISLAÇÃO ODONTOLÓGICA
- FOP-0174 - BIOÉTICA
- FOP-0176 - METODOLOGIA

FOP-0057 - RADIOLOGIA ODONTOLÓGICA E IMAGINOLOGIA

UNIDADE: FACULDADE DE ODONTOLOGIA DE PIRACICABA / TIPO: ESPECIALIZAÇÃO UNIVERSITÁRIA-M / CARGA HORÁRIA: 605 HORAS / GRAU DE ESCOLARIDADE MÍNIMO: SUPERIOR / PROF. RESPONSÁVEL: SOLANGE MARIA DE ALMEIDA

Disciplinas que compõem o curso:

- FOP-0210 - FÍSICA DA RADIAÇÃO E SEUS PRINCÍPIOS
- FOP-0211 - TÉCNICAS RADIOGRÁFICAS INTRA-BUCAIS
- FOP-0213 - INTERPRETAÇÃO DAS IMAGENS RADIOGRÁFICAS E ANATOMIA DO COMPLEXO DENTO/MAXILO/MANDIBULAR
- FOP-0214 - TÉCNICAS RADIOGRÁFICAS EXTRA-BUCAIS
- FOP-0215 - INTERPRETAÇÃO DAS IMAGENS E ANATOMIA CRÂNIO FACIAL
- FOP-0216 - INTERPRETAÇÃO DAS IMAGENS RADIOGRÁFICAS DE ASPECTO PATOLÓGICO
- FOP-0219 - CLÍNICA RADIOLÓGICA
- FOP-0220 - ANATOMIA DO ESQUELETO CEFÁLICO
- FOP-0222 - CEFALOMETRIA RADIOLÓGICA E DOCUMENTAÇÃO CLÍNICA
- FOP-0224 - EMERGÊNCIA MÉDICA EM ODONTOLOGIA
- FOP-0225 - ÉTICA E LEGISLAÇÃO ODONTOLÓGICA
- FOP-0226 - METODOLOGIA
- FOP-0227 - BIOÉTICA
- FOP-0272 - MÉTODOS AVANÇADOS DE DIAGNÓSTICO POR IMAGEM
- FOP-0273 - TOMOGRAFIAS COMPUTADORIZADAS VOLUMÉTRICAS (CONE BEAM)
- FOP-0274 - IMAGENS DIGITAIS
- FOP-0275 - MONTAGEM E GERENCIAMENTO DE CLÍNICA RADIOLÓGICA
- FOP-0276 - MONOGRAFIA
- FOP-0277 - TOMOGRAFIAS: CONVENCIONAL E COMPUTADORIZADA
- FOP-0278 - PRODUÇÃO DE IMAGENS RADIOGRÁFICAS: RECEPTORES DE IMAGEM E PROCESSAMENTO DA IMAGEM RADIOGRÁFICA

FOP-0058 - ODONTOLOGIA DO TRABALHO

UNIDADE: FACULDADE DE ODONTOLOGIA DE PIRACICABA / TIPO: ESPECIALIZAÇÃO UNIVERSITÁRIA-M / CARGA HORÁRIA: 609 HORAS / GRAU DE ESCOLARIDADE MÍNIMO: SUPERIOR / PROF. RESPONSÁVEL: DAGMAR DE PAULA QUELUZ

Disciplinas que compõem o curso:

- FOP-0180 - IDENTIFICAÇÃO, AVALIAÇÃO E VIGILÂNCIA DOS FATORES AMBIENTAIS DE RISCO À SAÚDE BUCAL NO LOCAL DE TRABALHO
- FOP-0182 - PERÍCIA TRABALHISTA E LEGISLAÇÃO DE INTERESSE À ODONTOLOGIA DO TRABALHO
- FOP-0183 - ACIDENTES DE TRABALHO NO ATENDIMENTO ODONTOLÓGICO: CONDUTAS E PREVENÇÃO
- FOP-0184 - HIGIENE, ERGONOMIA E SEGURANÇA NO TRABALHO
- FOP-0185 - PATOLOGIAS BUCAIS E SISTÊMICAS ASSOCIADAS A RISCOS PROFISSIONAIS
- FOP-0186 - EDUCAÇÃO EM SAÚDE PROGRAMADA EM ODONTOLOGIA DO TRABALHO
- FOP-0188 - ESTATÍSTICAS EM ODONTOLOGIA DO TRABALHO
- FOP-0189 - EMERGÊNCIA MÉDICA EM ODONTOLOGIA
- FOP-0190 - ÉTICA E LEGISLAÇÃO ODONTOLÓGICA
- FOP-0192 - BIOÉTICA
- FOP-0193 - METODOLOGIA
- FOP-0194 - PLANEJAMENTO, ADMINISTRAÇÃO E AVALIAÇÃO DE SERVIÇOS ODONTOLÓGICOS NA SAÚDE OCUPACIONAL
- FOP-0195 - MONOGRAFIA

FOP-0060 - ORTODONTIA

UNIDADE: FACULDADE DE ODONTOLOGIA DE PIRACICABA / TIPO: ESPECIALIZAÇÃO UNIVERSITÁRIA-M / CARGA HORÁRIA: 2105 HORAS / GRAU DE ESCOLARIDADE MÍNIMO: SUPERIOR / PROF. RESPONSÁVEL: MARIA BEATRIZ BORGES DE ARAUJO MAGNANI

Disciplinas que compõem o curso:

- FOP-0400 - APARELHAGEM ORTODÔNTICA
- FOP-0402 - DOCUMENTAÇÃO ORTODÔNTICA
- FOP-0403 - CEFALOMETRIA
- FOP-0405 - CLÍNICA ORTODÔNTICA CORRETIVA
- FOP-0406 - DIAGNÓSTICO - PLANEJAMENTO DE CASOS ORTODÔNTICOS
- FOP-0407 - ORTODONTIA BÁSICA
- FOP-0408 - SEMINÁRIOS
- FOP-0409 - MONOGRAFIA
- FOP-0411 - ANATOMIA
- FOP-0412 - EMBRIOLOGIA/BIOLOGIA ÓSSEA
- FOP-0413 - CRESCIMENTO E DESENVOLVIMENTO DA FACE

- FOP-0414 – RADIOLOGIA
- FOP-0415 – MATERIAIS DENTÁRIOS
- FOP-0416 – PATOLOGIA
- FOP-0418 – PERIODONTIA
- FOP-0419 – FISIOLÓGIA DA OCLUSÃO
- FOP-0420 – FONOAUDIOLOGIA
- FOP-0421 – CIRURGIA EM ORTODONTIA
- FOP-0422 – EMERGÊNCIA MÉDICA EM ODONTOLOGIA
- FOP-0423 – ÉTICA E LEGISLAÇÃO ODONTOLÓGICA
- FOP-0424 – METODOLOGIA
- FOP-0425 – BIOÉTICA
- FOP-0426 – TÉCNICA ORTODÔNTICA (MECÂNICA EDGEWISE)
- FOP-0427 – CLÍNICA ORTODÔNTICA PREVENTIVA E INTERCEPTORA
- FOP-0428 – ORTOPIEDIA FACIAL
- FOP-0429 – BIOSSEGURANÇA NA CLÍNICA ORTODÔNTICA

FOP-0064 – ODONTOGERIATRIA

UNIDADE: FACULDADE DE ODONTOLOGIA DE PIRACICABA / TIPO: ESPECIALIZAÇÃO UNIVERSITÁRIA-M / CARGA HORÁRIA: 856 HORAS / GRAU DE ESCOLARIDADE MÍNIMO: SUPERIOR / PROF. RESPONSÁVEL: EDUARDO HEBLING

Disciplinas que compõem o curso:

- FOP-0230 – BASES BIOLÓGICAS E SOCIAIS DO PROCESSO DE ENVELHECIMENTO
- FOP-0231 – PLANEJAMENTO DE REABILITAÇÃO ORAL EM ODONTOGERIATRIA
- FOP-0232 – ATENDIMENTO MULTIDISCIPLINAR DO IDOSO
- FOP-0233 – ATIVIDADES PRÁTICAS EM ODONTOGERIATRIA
- FOP-0235 – MONOGRAFIA
- FOP-0236 – CONHECIMENTOS DE GERONTOLOGIA E GERIATRIA APLICADOS A ODONTOLOGIA
- FOP-0237 – FISIOLÓGIA HUMANA
- FOP-0239 – PATOLOGIA
- FOP-0242 – EMERGÊNCIA MÉDICA EM ODONTOLOGIA
- FOP-0243 – ÉTICA E LEGISLAÇÃO ODONTOLÓGICA
- FOP-0245 – BIOÉTICA
- FOP-0246 – METODOLOGIA
- FOP-0247 – FARMACOLOGIA E TERAPÊUTICA MEDICAMENTOSA
- FOP-0248 – PSICOLOGIA DO ENVELHECIMENTO.

FOP-0200 – MICROBIOLOGIA MÉDICA E ORAL

UNIDADE: FACULDADE DE ODONTOLOGIA DE PIRACICABA / TIPO: ESPECIALIZAÇÃO UNIVERSITÁRIA-M / CARGA HORÁRIA: 360 HORAS / GRAU DE ESCOLARIDADE MÍNIMO: SUPERIOR / PROF. RESPONSÁVEL: JOSE FRANCISCO HOFLING

Disciplinas que compõem o curso:

- FOP-0199 – BIBLIOTECA E DOCUMENTAÇÃO
- FOP-0201 – MICROBIOLOGIA GERAL
- FOP-0202 – MICROBIOLOGIA ORAL
- FOP-0203 – MICROBIOLOGIA MÉDICA
- FOP-0204 – BIOLOGIA DA RESPOSTA IMUNE
- FOP-0205 – METODOLOGIA CIENTÍFICA
- FOP-0206 – MONOGRAFIA
- FOP-0207 – INFORMÁTICA
- FOP-0208 – DIDÁTICA E PLANEJAMENTO DE ENSINO
- FOP-0209 – BIOLOGIA MOLECULAR

FOP-0280 – DISFUNÇÃO TÊMPORO-MANDIBULAR E DOR OROFACIAL

UNIDADE: FACULDADE DE ODONTOLOGIA DE PIRACICABA / TIPO: ESPECIALIZAÇÃO UNIVERSITÁRIA-M / CARGA HORÁRIA: 657 HORAS / GRAU DE ESCOLARIDADE MÍNIMO: SUPERIOR / PROF. RESPONSÁVEL: FREDERICO ANDRADE E SILVA

Disciplinas que compõem o curso:

- FOP-0281 – DIAGNÓSTICO POR IMAGEM DA ARTICULAÇÃO TEMPOROMANDIBULAR
- FOP-0282 – DIAGNÓSTICO COMPUTADORIZADO (SISTEMA K6-1)
- FOP-0283 – A NATUREZA E AS IMPLICAÇÕES DA DOR
- FOP-0284 – DIAGNÓSTICO, PROGNÓSTICO E TRATAMENTO DA DISFUNÇÃO TÊMPORO-MANDIBULAR
- FOP-0285 – CLÍNICA ODONTOLÓGICA I
- FOP-0286 – CLÍNICA ODONTOLÓGICA II
- FOP-0287 – ENCERAMENTO PROGRESSIVO
- FOP-0288 – ARTICULADORES E ARCOS FACIAIS

- FOP-0289 - RELAÇÃO MAXILO-MANDIBULAR
- FOP-0290 - INTERPRETAÇÃO DOS FENÔMENOS OCLUSIVOS
- FOP-0291 - ASPECTOS EPIDEMIOLÓGICOS DOS SINAIS E SINTOMAS DA DISFUNÇÃO TÊMPORO-MANDIBULAR
- FOP-0292 - ASPECTOS FISIOTERÁPICOS DO TRATAMENTO DA DISFUNÇÃO TÊMPORO-MANDIBULAR
- FOP-0294 - EMERGÊNCIA MÉDICA EM ODONTOLOGIA
- FOP-0295 - ÉTICA E LEGISLAÇÃO ODONTOLÓGICA
- FOP-0296 - METODOLOGIA
- FOP-0297 - BIOÉTICA
- FOP-0298 - DROGAS FARMACOLÓGICAS DE USO ODONTOLÓGICO INDICADAS PARA AS DORES OROFACIAIS

FOP-0450 - ODONTOLOGIA PARA PACIENTES COM NECESSIDADES ESPECIAIS

UNIDADE: FACULDADE DE ODONTOLOGIA DE PIRACICABA / TIPO: ESPECIALIZAÇÃO UNIVERSITÁRIA-M / CARGA HORÁRIA: 720 HORAS / GRAU DE ESCOLARIDADE MÍNIMO: SUPERIOR / PROF. RESPONSÁVEL: EDUARDO DIAS DE ANDRADE

Disciplinas que compõem o curso:

- FOP-0451 - BIOÉTICA
- FOP-0452 - METODOLOGIA DO TRABALHO CIENTÍFICO
- FOP-0453 - ÉTICA E LEGISLAÇÃO ODONTOLÓGICA
- FOP-0454 - ATUALIZAÇÃO EM CLÍNICA ODONTOLÓGICA
- FOP-0455 - MEDICINA ORAL
- FOP-0456 - EMERGÊNCIA MÉDICA EM ODONTOLOGIA
- FOP-0457 - BIOESTATÍSTICA
- FOP-0458 - CLÍNICA MÉDICA
- FOP-0459 - MONOGRAFIA

FOP-0500 - SAÚDE COLETIVA E DA FAMÍLIA

UNIDADE: FACULDADE DE ODONTOLOGIA DE PIRACICABA / TIPO: ESPECIALIZAÇÃO UNIVERSITÁRIA-M / CARGA HORÁRIA: 616 HORAS / GRAU DE ESCOLARIDADE MÍNIMO: SUPERIOR / PROF. RESPONSÁVEL: ANTONIO CARLOS PEREIRA

Disciplinas que compõem o curso:

- FOP-0501 - EPIDEMIOLOGIA
- FOP-0502 - GESTÃO EM SAÚDE
- FOP-0503 - ATENÇÃO BÁSICA E A SAÚDE DA FAMÍLIA
- FOP-0504 - EMERGÊNCIA MÉDICA EM ODONTOLOGIA
- FOP-0505 - BIOESTATÍSTICA
- FOP-0506 - SAÚDE E SOCIEDADE
- FOP-0507 - PROMOÇÃO DA SAÚDE
- FOP-0508 - PRÁTICA DE ATENÇÃO BÁSICA EM SAÚDE
- FOP-0509 - ÉTICA E LEGISLAÇÃO ODONTOLÓGICA
- FOP-0510 - METODOLOGIA
- FOP-0511 - BIOÉTICA

CURSOS DE EXTENSÃO

FOP-0001 - ENDODONTIA CLÍNICA

UNIDADE: FACULDADE DE ODONTOLOGIA DE PIRACICABA / TIPO: CURSO DE EXTENSÃO-S / CARGA HORÁRIA: 160 HORAS / GRAU DE ESCOLARIDADE MÍNIMO: SUPERIOR / PROF. RESPONSÁVEL: ALEXANDRE AUGUSTO ZAIA

FOP-0002 - CIRURGIA BUCO-MAXILO-FACIAL

UNIDADE: FACULDADE DE ODONTOLOGIA DE PIRACICABA / TIPO: CURSO DE EXTENSÃO-S / CARGA HORÁRIA: 250 HORAS / GRAU DE ESCOLARIDADE MÍNIMO: SUPERIOR / PROF. RESPONSÁVEL: MARCIO DE MORAES

FOP-0004 - INTER-RELAÇÃO PERIODONTIA/MATERIAIS ODONTOLÓGICOS/DENTÍSTICA

UNIDADE: FACULDADE DE ODONTOLOGIA DE PIRACICABA / TIPO: CURSO DE EXTENSÃO-S / CARGA HORÁRIA: 64 HORAS / GRAU DE ESCOLARIDADE MÍNIMO: SUPERIOR / PROF. RESPONSÁVEL: MARIO FERNANDO DE GOES

FOP-0015 - MICROBIOLOGIA PRÁTICA E APLICADA I

UNIDADE: FACULDADE DE ODONTOLOGIA DE PIRACICABA / TIPO: CURSO DE EXTENSÃO-S / CARGA HORÁRIA: 120 HORAS / GRAU DE ESCOLARIDADE MÍNIMO: FUNDAMENTAL / PROF. RESPONSÁVEL: JOSE FRANCISCO HOFLING

FOP-0018 - IMPLANTES ÓSSEO-INTEGRADOS - MÓDULO CIRÚRGICO

UNIDADE: FACULDADE DE ODONTOLOGIA DE PIRACICABA / TIPO: CURSO DE EXTENSÃO-S / CARGA HORÁRIA: 128 HORAS / GRAU DE ESCOLARIDADE MÍNIMO: SUPERIOR / PROF. RESPONSÁVEL: LUCIANA ASPRINO

FOP-0020 – PRÓTESE SOBRE IMPLANTES – MÓDULO PROTÉTICO

UNIDADE: FACULDADE DE ODONTOLOGIA DE PIRACICABA / TIPO: CURSO DE EXTENSÃO-S / CARGA HORÁRIA: 144 HORAS / GRAU DE ESCOLARIDADE MÍNIMO: SUPERIOR / PROF. RESPONSÁVEL: WILKENS AURELIO BUARQUE E SILVA

FOP-0023 – PRÓTESE DENTAL

UNIDADE: FACULDADE DE ODONTOLOGIA DE PIRACICABA / TIPO: CURSO DE EXTENSÃO-S / CARGA HORÁRIA: 128 HORAS / GRAU DE ESCOLARIDADE MÍNIMO: SUPERIOR / PROF. RESPONSÁVEL: ALTAIR ANTONINHA DEL BEL CURY

FOP-0030 – RECENTES AVANÇOS NA ENDODONTIA

UNIDADE: FACULDADE DE ODONTOLOGIA DE PIRACICABA / TIPO: CURSO DE EXTENSÃO-S / CARGA HORÁRIA: 88 HORAS / GRAU DE ESCOLARIDADE MÍNIMO: SUPERIOR / PROF. RESPONSÁVEL: FRANCISCO JOSE DE SOUZA FILHO

FOP-0032 – REABILITAÇÃO PROTÉTICA SOBRE IMPLANTES ÓSSEOINTEGRADOS

UNIDADE: FACULDADE DE ODONTOLOGIA DE PIRACICABA / TIPO: CURSO DE EXTENSÃO-S / CARGA HORÁRIA: 160 HORAS / GRAU DE ESCOLARIDADE MÍNIMO: SUPERIOR / PROF. RESPONSÁVEL: MAURO ANTONIO DE ARRUDA NOBILIO

FOP-0035 – INTRODUÇÃO À ORTODONTIA – PROGRAMA PRÉ – ORTODÔNTICO

UNIDADE: FACULDADE DE ODONTOLOGIA DE PIRACICABA / TIPO: CURSO DE EXTENSÃO-S / CARGA HORÁRIA: 36 HORAS / GRAU DE ESCOLARIDADE MÍNIMO: MÉDIO / PROF. RESPONSÁVEL: MARIA BEATRIZ BORGES DE ARAUJO MAGNANI

FOP-0036 – INTRODUÇÃO À CEFALOMETRIA RADIOGRÁFICA

UNIDADE: FACULDADE DE ODONTOLOGIA DE PIRACICABA / TIPO: CURSO DE EXTENSÃO-S / CARGA HORÁRIA: 32 HORAS / GRAU DE ESCOLARIDADE MÍNIMO: MÉDIO / PROF. RESPONSÁVEL: VANIA CELIA VIEIRA DE SIQUEIRA

FOP-0037 – DIAGNÓSTICO BUCAL

UNIDADE: FACULDADE DE ODONTOLOGIA DE PIRACICABA / TIPO: CURSO DE EXTENSÃO-S / CARGA HORÁRIA: 144 HORAS / GRAU DE ESCOLARIDADE MÍNIMO: SUPERIOR / PROF. RESPONSÁVEL: JACKS JORGE JUNIOR

FOP-0040 – DOR CÉRVICO-ORO-FACIAL EM DENTÍSTICA – DIAGNÓSTICO E TRATAMENTO

UNIDADE: FACULDADE DE ODONTOLOGIA DE PIRACICABA / TIPO: CURSO DE EXTENSÃO-S / CARGA HORÁRIA: 552 HORAS / GRAU DE ESCOLARIDADE MÍNIMO: SUPERIOR / PROF. RESPONSÁVEL: LUIS ALEXANDRE MAFFEI SARTINI PAULILLO

FOP-0049 – ACUPUNTURA EM ODONTOLOGIA

UNIDADE: FACULDADE DE ODONTOLOGIA DE PIRACICABA / TIPO: CURSO DE EXTENSÃO-S / CARGA HORÁRIA: 60 HORAS / GRAU DE ESCOLARIDADE MÍNIMO: MÉDIO / PROF. RESPONSÁVEL: MARIA DA LUZ ROSARIO DE SOUSA

FOP-0051 – ENDODONTIA – TRATAMENTO DE EMERGÊNCIAS ENDODÔNTICAS

UNIDADE: FACULDADE DE ODONTOLOGIA DE PIRACICABA / TIPO: CURSO DE EXTENSÃO-S / CARGA HORÁRIA: 160 HORAS / GRAU DE ESCOLARIDADE MÍNIMO: SUPERIOR / PROF. RESPONSÁVEL: ALEXANDRE AUGUSTO ZAIA

FOP-0054 – INTERVENÇÃO PSICOLÓGICA PARA O ATENDIMENTO EM SAÚDE

UNIDADE: FACULDADE DE ODONTOLOGIA DE PIRACICABA / TIPO: CURSO DE EXTENSÃO-S / CARGA HORÁRIA: 40 HORAS / GRAU DE ESCOLARIDADE MÍNIMO: SUPERIOR / PROF. RESPONSÁVEL: ANTONIO BENTO ALVES DE MORAES

FOP-0055 – INTRODUÇÃO A METODOLOGIA CIENTÍFICA E BIOESTATÍSTICA APLICADA À ODONTOLOGIA

UNIDADE: FACULDADE DE ODONTOLOGIA DE PIRACICABA / TIPO: CURSO DE EXTENSÃO-S / CARGA HORÁRIA: 30 HORAS / GRAU DE ESCOLARIDADE MÍNIMO: SUPERIOR / PROF. RESPONSÁVEL: GLAUCIA MARIA BOVI AMBROSANO

FOP-0061 – PRÓTESE BUCO-MAXILO-FACIAL – CONFEÇÃO LABORATORIAL

UNIDADE: FACULDADE DE ODONTOLOGIA DE PIRACICABA / TIPO: CURSO DE EXTENSÃO-S / CARGA HORÁRIA: 56 HORAS / GRAU DE ESCOLARIDADE MÍNIMO: MÉDIO / PROF. RESPONSÁVEL: LAURA ZUCCO SINCLAIR

FOP-0071 – OTIMIZAÇÃO DO TRATAMENTO ENDODÔNTICO EM DENTES MOLARES

UNIDADE: FACULDADE DE ODONTOLOGIA DE PIRACICABA / TIPO: CURSO DE EXTENSÃO-S / CARGA HORÁRIA: 80 HORAS / GRAU DE ESCOLARIDADE MÍNIMO: SUPERIOR / PROF. RESPONSÁVEL: BRENDA PAULA FIGUEIREDO DE ALMEIDA GOMES

FOP-0072 – PRÁTICAS CLÍNICAS E COMPORTAMENTAIS NO ATENDIMENTO INTERDISCIPLINAR DE CRIANÇAS DE 0 A 5 ANOS

UNIDADE: FACULDADE DE ODONTOLOGIA DE PIRACICABA / TIPO: CURSO DE EXTENSÃO-S / CARGA HORÁRIA: 60 HORAS / GRAU DE ESCOLARIDADE MÍNIMO: MÉDIO / PROF. RESPONSÁVEL: ROSANA DE FATIMA POSSOBON

FOP-0074 – BIOESTATÍSTICA E EPIDEMIOLOGIA: MÓDULO I

UNIDADE: FACULDADE DE ODONTOLOGIA DE PIRACICABA / TIPO: CURSO DE EXTENSÃO-S / CARGA HORÁRIA: 60 HORAS / GRAU DE ESCOLARIDADE MÍNIMO: MÉDIO / PROF. RESPONSÁVEL: GLAUCIA MARIA BOVI AMBROSANO

FOP-0075 – INTERVENÇÃO PSICOLÓGICA PARA O ATENDIMENTO EM SAÚDE – MÓDULO II

UNIDADE: FACULDADE DE ODONTOLOGIA DE PIRACICABA / TIPO: CURSO DE EXTENSÃO-S / CARGA HORÁRIA: 96 HORAS / GRAU DE ESCOLARIDADE MÍNIMO: SUPERIOR / PROF. RESPONSÁVEL: ANTONIO BENTO ALVES DE MORAES

FOP-0080 – ATENDIMENTO PREVENTIVO PRECOZE DE BEBÊS E CRIANÇAS: INTEGRAÇÃO DAS DIVERSAS ÁREAS DE SAÚDE

UNIDADE: FACULDADE DE ODONTOLOGIA DE PIRACICABA / TIPO: CURSO DE EXTENSÃO-S / CARGA HORÁRIA: 60 HORAS / GRAU DE ESCOLARIDADE MÍNIMO: MÉDIO / PROF. RESPONSÁVEL: ROSANA DE FATIMA POSSOBON

FOP-0085 – ENDODONTIA AVANÇADA

UNIDADE: FACULDADE DE ODONTOLOGIA DE PIRACICABA / TIPO: CURSO DE EXTENSÃO-S / CARGA HORÁRIA: 90 HORAS / GRAU DE ESCOLARIDADE MÍNIMO: SUPERIOR / PROF. RESPONSÁVEL: ALEXANDRE AUGUSTO ZAIA

FOP-0430 – HABILITAÇÃO DE AUXILIAR DE CONSULTÓRIO DENTÁRIO

UNIDADE: FACULDADE DE ODONTOLOGIA DE PIRACICABA / TIPO: CURSO DE EXTENSÃO-M / CARGA HORÁRIA: 300 HORAS / GRAU DE ESCOLARIDADE MÍNIMO: FUNDAMENTAL / PROF. RESPONSÁVEL: FABIO LUIZ MIALHE

Disciplinas que compõem o curso:

- FOP-0431 – INTRODUÇÃO DO ESTUDO DA HISTOLOGIA, ANATOMIA E FISIOLOGIA
- FOP-0432 – NOÇÕES DE MICROBIOLOGIA E PARASITOLOGIA
- FOP-0433 – PREVENÇÃO E CONTROLE DAS DOENÇAS BUCAIS
- FOP-0434 – ODONTOLOGIA EM SAÚDE COLETIVA
- FOP-0435 – MATERIAIS, EQUIPAMENTOS E INSTRUMENTAIS ODONTOLÓGICOS
- FOP-0436 – CONTROLE DE INFECÇÃO NO CONSULTÓRIO ODONTOLÓGICO
- FOP-0437 – TÉCNICAS AUXILIARES EM ODONTOLOGIA
- FOP-0438 – ORGANIZAÇÃO E ADMINISTRAÇÃO DO CONSULTÓRIO
- FOP-0439 – FUNDAMENTOS DE ENFERMAGEM
- FOP-0440 – PRÁTICA – ESTÁGIO SUPERVISIONADO

DISCIPLINA ISOLADA

FOP-0008 – APARELHOS ORTOPÉDICOS FUNCIONAIS

UNIDADE: FACULDADE DE ODONTOLOGIA DE PIRACICABA / TIPO: DISCIPLINA ISOLADA-S / CARGA HORÁRIA: 100 HORAS / GRAU DE ESCOLARIDADE MÍNIMO: MÉDIO / PROF. RESPONSÁVEL: CLEONICE RIBEIRO DE PAULA

IB

INSTITUTO DE BIOLOGIA



Informações:
(19) 3521-4646 / 3521-4647

CURSO DE ESPECIALIZAÇÃO – MOALIDADE EXTENSÃO UNIVERSITÁRIA

BIO-0100 – BIOQUÍMICA, FISIOLOGIA, TREINAMENTO E NUTRIÇÃO DESPORTIVA

UNIDADE: INSTITUTO DE BIOLOGIA / TIPO: ESPECIALIZAÇÃO UNIVERSITÁRIA-S / CARGA HORÁRIA: 360 HORAS / GRAU DE ESCOLARIDADE MÍNIMO: SUPERIOR / PROF. RESPONSÁVEL: DENISE VAZ DE MACEDO

CURSOS DE EXTENSÃO

BIO-0014 – SAÚDE, DOENÇAS PARASITÁRIAS E AGENTES DE SAÚDE

UNIDADE: INSTITUTO DE BIOLOGIA / TIPO: CURSO DE EXTENSÃO-S / CARGA HORÁRIA: 180 HORAS / GRAU DE ESCOLARIDADE MÍNIMO: MÉDIO / PROF. RESPONSÁVEL: ANA MARIA APARECIDA GUARALDO

BIO-0017 – BIOLOGIA TECIDUAL APLICADA À IMPLANTODONTIA

UNIDADE: INSTITUTO DE BIOLOGIA / TIPO: CURSO DE EXTENSÃO-S / CARGA HORÁRIA: 30 HORAS / GRAU DE ESCOLARIDADE MÍNIMO: SUPERIOR / PROF. RESPONSÁVEL: LUIS ANTONIO VIOLIN DIAS PEREIRA

BIO-0033 – BIOINFORMÁTICA NA PRÁTICA I: GENÔMICA E TRANSCRIPTÔMICA

UNIDADE: INSTITUTO DE BIOLOGIA / TIPO: CURSO DE EXTENSÃO-S / CARGA HORÁRIA: 40 HORAS / GRAU DE ESCOLARIDADE MÍNIMO: MÉDIO / PROF. RESPONSÁVEL: GONCALO AMARANTE GUIMARAES PEREIRA

BIO-0045 – TÉCNICAS E PROCEDIMENTOS BÁSICOS EM LABORATÓRIO BIOLÓGICO

UNIDADE: INSTITUTO DE BIOLOGIA / TIPO: CURSO DE EXTENSÃO-S / CARGA HORÁRIA: 36 HORAS / GRAU DE ESCOLARIDADE MÍNIMO: MÉDIO / PROF. RESPONSÁVEL: SARAH ARANA

BIO-0058 – PRINCÍPIOS E MÉTODOS DE MICROSCOPIA ELETRÔNICA DE VARREDURA APLICADOS À ANÁLISE DE AMOSTRAS BIOLÓGICAS

UNIDADE: INSTITUTO DE BIOLOGIA / TIPO: CURSO DE EXTENSÃO-S / CARGA HORÁRIA: 52 HORAS / GRAU DE ESCOLARIDADE MÍNIMO: MÉDIO / PROF. RESPONSÁVEL: PAULO PINTO JOAZEIRO

DISCIPLINA ISOLADA

BIO-0004 - EDUCAÇÃO PARA O MANEJO INTEGRADO DOS VETORES DA DENGUE

UNIDADE: INSTITUTO DE BIOLOGIA / TIPO: DISCIPLINA ISOLADA-S / CARGA HORÁRIA: 18 HORAS / GRAU DE ESCOLARIDADE MÍNIMO: NENHUM / PROF. RESPONSÁVEL: CARLOS FERNANDO SALGUEIROSA DE ANDRADE

CURSOS DE DIFUSÃO

BIO-0024 - TÉCNICAS E PROCEDIMENTOS DE LABORATÓRIO - MÓDULO I

UNIDADE: INSTITUTO DE BIOLOGIA / TIPO: DIFUSÃO TECNOLÓGICA-S / CARGA HORÁRIA: 16 HORAS / GRAU DE ESCOLARIDADE MÍNIMO: MÉDIO / PROF. RESPONSÁVEL: SARAH ARANA

BIO-0043 - I CURSO DE INVERNO DE FISIOLOGIA

UNIDADE: INSTITUTO DE BIOLOGIA / TIPO: DIFUSÃO CIENTÍFICA-S / CARGA HORÁRIA: 40 HORAS / GRAU DE ESCOLARIDADE MÍNIMO: MÉDIO / PROF. RESPONSÁVEL: CARLOS AMILCAR PARADA

BIO-0044 - CULTIVO DE ORQUÍDEAS

UNIDADE: INSTITUTO DE BIOLOGIA / TIPO: DIFUSÃO CIENTÍFICA-S / CARGA HORÁRIA: 18 HORAS / GRAU DE ESCOLARIDADE MÍNIMO: FUNDAMENTAL / PROF. RESPONSÁVEL: LUIZA SUMIKO KINOSHITA

CIÊNCIAS APLICADAS

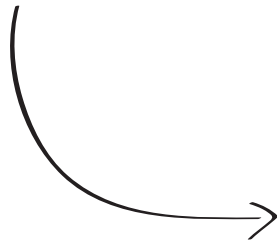

FCA
Faculdade de Ciências Aplicadas

CURSOS DE ESPECIALIZAÇÃO – MODALIDADE EXTENSÃO UNIVERSITÁRIA**FCA-1000 – GESTÃO EXECUTIVA**

UNIDADE: FACULDADE DE CIÊNCIAS APLICADAS / TIPO: ESPECIALIZAÇÃO UNIVERSITÁRIA-M / CARGA HORÁRIA: 400 HORAS / GRAU DE ESCOLARIDADE MÍNIMO: SUPERIOR / PROF. RESPONSÁVEL: MARCIO MARCELO BELLI

Disciplinas que compõem o curso:

- FCA-1001 – GESTÃO DE MARKETING
- FCA-1002 – GESTÃO DE PESSOAS
- FCA-1003 – GESTÃO DE FINANÇAS
- FCA-1004 – CIÊNCIA, TECNOLOGIA, SOCIEDADE E MEIO AMBIENTE
- FCA-1005 – DIREITO EMPRESARIAL E DIREITO TRIBUTÁRIO BRASILEIRO
- FCA-1006 – ECONOMIA E COMÉRCIO INTERNACIONAL
- FCA-1007 – ESTATÍSTICA APLICADA
- FCA-1008 – GESTÃO DE TECNOLOGIA E INOVAÇÃO NAS EMPRESAS PÚBLICAS E PRIVADAS
- FCA-1009 – GESTÃO DE SISTEMAS PRODUTIVOS
- FCA-1010 – GESTÃO DE SISTEMAS DE INFORMAÇÃO E CONHECIMENTO
- FCA-1011 – GESTÃO INTERNACIONAL E O NOVO CONTEXTO DOS NEGÓCIOS
- FCA-1012 – AVALIAÇÃO DE DESEMPENHO
- FCA-1013 – PLANEJAMENTO ESTRATÉGICO
- FCA-1014 – PESQUISA OPERACIONAL APLICADA
- FCA-1015 – DIREITO TRABALHISTA BRASILEIRO
- FCA-1016 – TRABALHO DE CONCLUSÃO DE CURSO

FCA-1100 – CONTROLADORIA E FINANÇAS

UNIDADE: FACULDADE DE CIÊNCIAS APLICADAS / TIPO: ESPECIALIZAÇÃO UNIVERSITÁRIA-M / CARGA HORÁRIA: 400 HORAS / GRAU DE ESCOLARIDADE MÍNIMO: SUPERIOR / PROF. RESPONSÁVEL: MARCIO MARCELO BELLI

Disciplinas que compõem o curso:

- FCA-1001 – GESTÃO DE MARKETING
- FCA-1002 – GESTÃO DE PESSOAS
- FCA-1003 – GESTÃO DE FINANÇAS
- FCA-1004 – CIÊNCIA, TECNOLOGIA, SOCIEDADE E MEIO AMBIENTE
- FCA-1005 – DIREITO EMPRESARIAL E DIREITO TRIBUTÁRIO BRASILEIRO
- FCA-1006 – ECONOMIA E COMÉRCIO INTERNACIONAL
- FCA-1007 – ESTATÍSTICA APLICADA
- FCA-1008 – GESTÃO DE TECNOLOGIA E INOVAÇÃO NAS EMPRESAS PÚBLICAS E PRIVADAS
- FCA-1101 – CONTROLADORIA
- FCA-1102 – GESTÃO DE CUSTOS
- FCA-1103 – AUDITORIA DAS DEMONSTRAÇÕES FINANCEIRAS
- FCA-1104 – MERCADO DE CAPITAIS
- FCA-1105 – NOVO CONTEXTO CONTÁBIL
- FCA-1106 – CONVERSÃO DE DEMONSTRAÇÕES CONTÁBEIS
- FCA-1107 – CÁLCULO FINANCEIRO E ANÁLISE DE INVESTIMENTOS
- FCA-1108 – TRABALHO DE CONCLUSÃO DE CURSO

CURSOS DE EXTENSÃO**FCA-0001 – MATEMÁTICA MULTIMÍDIA**

UNIDADE: FACULDADE DE CIÊNCIAS APLICADAS / TIPO: CURSO DE EXTENSÃO-S / CARGA HORÁRIA: 60 HORAS / GRAU DE ESCOLARIDADE MÍNIMO: MÉDIO / PROF. RESPONSÁVEL: RUBIA BARCELOS AMARAL ZULATTO

FCA-0004 – ESTADO E GESTÃO ESTRATÉGICA PÚBLICA

UNIDADE: FACULDADE DE CIÊNCIAS APLICADAS / TIPO: CURSO DE EXTENSÃO-S / CARGA HORÁRIA: 120 HORAS / GRAU DE ESCOLARIDADE MÍNIMO: SUPERIOR / PROF. RESPONSÁVEL: RAFAEL DE BRITO DIAS

FCA-0005 – METALURGIA, SOLIDIFICAÇÃO E PROPRIEDADES DE LIGAS DE BAIXO PONTO DE FUSÃO APLICADAS NA INDÚSTRIA DE JOIA E SEMIJOIAS

UNIDADE: FACULDADE DE CIÊNCIAS APLICADAS / TIPO: CURSO DE EXTENSÃO-S / CARGA HORÁRIA: 30 HORAS / GRAU DE ESCOLARIDADE MÍNIMO: MÉDIO / PROF. RESPONSÁVEL: WISLEI RIUPER RAMOS OSORIO

FCA-0006 - OBESIDADE E DIABETES: FISIOPATOLOGIA E SINALIZAÇÃO CELULAR

UNIDADE: FACULDADE DE CIÊNCIAS APLICADAS / TIPO: CURSO DE EXTENSÃO-S / CARGA HORÁRIA: 40 HORAS / GRAU DE ESCOLARIDADE MÍNIMO: MÉDIO / PROF. RESPONSÁVEL: DENNYS ESPER CORREA CINTRA

FCA-0008 - ANÁLISE E APLICAÇÕES DE INDICADORES EM POLÍTICAS PÚBLICAS E VULNERABILIDADE

UNIDADE: FACULDADE DE CIÊNCIAS APLICADAS / TIPO: CURSO DE EXTENSÃO-S / CARGA HORÁRIA: 32 HORAS / GRAU DE ESCOLARIDADE MÍNIMO: SUPERIOR / PROF. RESPONSÁVEL: EDUARDO JOSE MARANDOLA JUNIOR

CURSO DE DIFUSÃO

FCA-0009 - LABORATÓRIO DE VIVÊNCIAS INTERNACIONAIS

UNIDADE: FACULDADE DE CIÊNCIAS APLICADAS / TIPO: DIFUSÃO CULTURAL-S / CARGA HORÁRIA: 30 HORAS / GRAU DE ESCOLARIDADE MÍNIMO: MÉDIO / PROF. RESPONSÁVEL: CRISTIANO MORINI



COLÉGIOS TÉCNICOS

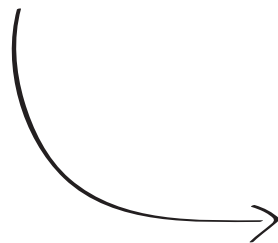

COTUCA
Colégio Técnico de Campinas

COTIL
Colégio Técnico de Limeira

**CURSOS DE EXTENSÃO****CTC-0003 – INJEÇÃO DE TERMOPLÁSTICOS**

UNIDADE: COLÉGIO TÉCNICO DE CAMPINAS / TIPO: CURSO DE EXTENSÃO-S / CARGA HORÁRIA: 32 HORAS / GRAU DE ESCOLARIDADE MÍNIMO: NENHUM / PROF. RESPONSÁVEL: MARCELO DE CARVALHO REIS

CTC-0005 – VISÃO EMPRESARIAL

UNIDADE: COLÉGIO TÉCNICO DE CAMPINAS / TIPO: CURSO DE EXTENSÃO-S / CARGA HORÁRIA: 60 HORAS / GRAU DE ESCOLARIDADE MÍNIMO: NENHUM / PROF. RESPONSÁVEL: MARCELO DE CARVALHO REIS

CTC-0013 – MARKETING ESSENCIAL

UNIDADE: COLÉGIO TÉCNICO DE CAMPINAS / TIPO: CURSO DE EXTENSÃO-S / CARGA HORÁRIA: 30 HORAS / GRAU DE ESCOLARIDADE MÍNIMO: NENHUM / PROF. RESPONSÁVEL: MARCELO DE CARVALHO REIS

CTC-0027 – FUNDAMENTOS CAD/CAE/CAM: TEORIA E PRÁTICA

UNIDADE: COLÉGIO TÉCNICO DE CAMPINAS / TIPO: CURSO DE EXTENSÃO-S / CARGA HORÁRIA: 32 HORAS / GRAU DE ESCOLARIDADE MÍNIMO: MÉDIO / PROF. RESPONSÁVEL: JOAO FRANCISCO FOGANHOLI

CTC-0060 – ATUALIZAÇÃO TECNOLÓGICA

UNIDADE: COLÉGIO TÉCNICO DE CAMPINAS / TIPO: CURSO DE EXTENSÃO-M / CARGA HORÁRIA: 144 HORAS / GRAU DE ESCOLARIDADE MÍNIMO: MÉDIO / PROF. RESPONSÁVEL: NELSON NATAL PACIULLI BRYAN

Disciplinas que compõem o curso:

- CTC-0061 – MATERIAIS METÁLICOS
- CTC-0062 – MATERIAIS PLÁSTICOS
- CTC-0063 – PROCESSOS DE FABRICAÇÃO
- CTC-0064 – DESENHO TÉCNICO MECÂNICO
- CTC-0065 – MELHORIAS DA QUALIDADE E PRODUTIVIDADE COM ENFOQUE NOS SISTEMAS DE PRODUÇÃO
- CTC-0066 – AULAS PRÁTICAS DE USINAGENS

CTC-0622 – PROJETO DE MOLDES PARA INJEÇÃO DE TERMOPLÁSTICOS

UNIDADE: COLÉGIO TÉCNICO DE CAMPINAS / TIPO: CURSO DE EXTENSÃO-S / CARGA HORÁRIA: 30 HORAS / GRAU DE ESCOLARIDADE MÍNIMO: NENHUM / PROF. RESPONSÁVEL: MARCELO DE CARVALHO REIS

DISCIPLINAS ISOLADAS**CTC-0055 – AUDITOR INTERNO DA QUALIDADE – NORMA ISO 9001:2000**

UNIDADE: COLÉGIO TÉCNICO DE CAMPINAS / TIPO: DISCIPLINA ISOLADA-S / CARGA HORÁRIA: 24 HORAS / GRAU DE ESCOLARIDADE MÍNIMO: NENHUM / PROF. RESPONSÁVEL: FELIPE ARAUJO CALARGE

CTC-0056 – AUDITOR INTERNO DA QUALIDADE ISO 9001:2008

UNIDADE: COLÉGIO TÉCNICO DE CAMPINAS / TIPO: DISCIPLINA ISOLADA-S / CARGA HORÁRIA: 24 HORAS / GRAU DE ESCOLARIDADE MÍNIMO: FUNDAMENTAL / PROF. RESPONSÁVEL: FELIPE ARAUJO CALARGE

CTC-0067 – DESENVOLVIMENTO ESTRATÉGICO DE PRODUTOS

UNIDADE: COLÉGIO TÉCNICO DE CAMPINAS / TIPO: DISCIPLINA ISOLADA-S / CARGA HORÁRIA: 16 HORAS / GRAU DE ESCOLARIDADE MÍNIMO: NENHUM / PROF. RESPONSÁVEL: MARCELO DE CARVALHO REIS

CTC-0068 – PROCESSOS ESPECIAIS DE INJEÇÃO

UNIDADE: COLÉGIO TÉCNICO DE CAMPINAS / TIPO: DISCIPLINA ISOLADA-S / CARGA HORÁRIA: 16 HORAS / GRAU DE ESCOLARIDADE MÍNIMO: NENHUM / PROF. RESPONSÁVEL: MARCELO DE CARVALHO REIS

CTC-0069 – GESTÃO DE CUSTOS NA INDÚSTRIA DE TRANSFORMAÇÃO DO PLÁSTICO

UNIDADE: COLÉGIO TÉCNICO DE CAMPINAS / TIPO: DISCIPLINA ISOLADA-S / CARGA HORÁRIA: 16 HORAS / GRAU DE ESCOLARIDADE MÍNIMO: NENHUM / PROF. RESPONSÁVEL: MARCELO DE CARVALHO REIS

CTC-0070 – FERRAMENTAS DA QUALIDADE E CICLO PDCA DE MELHORIAS

UNIDADE: COLÉGIO TÉCNICO DE CAMPINAS / TIPO: DISCIPLINA ISOLADA-S / CARGA HORÁRIA: 12 HORAS / GRAU DE ESCOLARIDADE MÍNIMO: FUNDAMENTAL / PROF. RESPONSÁVEL: FELIPE ARAUJO CALARGE

CTC-0071 - FMEA - ANÁLISE DO MODO E EFEITOS DE FALHA

UNIDADE: COLÉGIO TÉCNICO DE CAMPINAS / TIPO: DISCIPLINA ISOLADA-S / CARGA HORÁRIA: 12 HORAS / GRAU DE ESCOLARIDADE MÍNIMO: FUNDAMENTAL / PROF. RESPONSÁVEL: FELIPE ARAUJO CALARGE

CURSOS DE DIFUSÃO

CTC-0009 - INTRODUÇÃO À CIÊNCIA E REOLOGIA DOS POLÍMEROS

UNIDADE: COLÉGIO TÉCNICO DE CAMPINAS / TIPO: DIFUSÃO CIENTÍFICA-S / CARGA HORÁRIA: 16 HORAS / GRAU DE ESCOLARIDADE MÍNIMO: MÉDIO / PROF. RESPONSÁVEL: MARCELO DE CARVALHO REIS

CTC-0010 - INTRODUÇÃO À TECNOLOGIA DA BORRACHA

UNIDADE: COLÉGIO TÉCNICO DE CAMPINAS / TIPO: DIFUSÃO TECNOLÓGICA-S / CARGA HORÁRIA: 16 HORAS / GRAU DE ESCOLARIDADE MÍNIMO: NENHUM / PROF. RESPONSÁVEL: MARCELO DE CARVALHO REIS

CTC-0011 - EXTRUSÃO E RECICLAGEM DE PLÁSTICOS

UNIDADE: COLÉGIO TÉCNICO DE CAMPINAS / TIPO: DIFUSÃO TECNOLÓGICA-S / CARGA HORÁRIA: 16 HORAS / GRAU DE ESCOLARIDADE MÍNIMO: NENHUM / PROF. RESPONSÁVEL: MARCELO DE CARVALHO REIS

CTC-0014 - INTERPRETAÇÃO DE NORMAS DE CLASSIFICAÇÃO DE ELASTÔMEROS E FUNDAMENTOS DE FORMAÇÃO DE CUSTOS NA INDÚSTRIA DA BORRACHA

UNIDADE: COLÉGIO TÉCNICO DE CAMPINAS / TIPO: DIFUSÃO TECNOLÓGICA-S / CARGA HORÁRIA: 8 HORAS / GRAU DE ESCOLARIDADE MÍNIMO: NENHUM / PROF. RESPONSÁVEL: MARCELO DE CARVALHO REIS

CTC-0015 - TECNOLOGIA APLICADA DA BORRACHA

UNIDADE: COLÉGIO TÉCNICO DE CAMPINAS / TIPO: DIFUSÃO CIENTÍFICA-S / CARGA HORÁRIA: 16 HORAS / GRAU DE ESCOLARIDADE MÍNIMO: NENHUM / PROF. RESPONSÁVEL: MARCELO DE CARVALHO REIS

CTC-0016 - TECNOLOGIA APLICADA PARA BORRACHAS DE ALTO DESEMPENHO

UNIDADE: COLÉGIO TÉCNICO DE CAMPINAS / TIPO: DIFUSÃO TECNOLÓGICA-S / CARGA HORÁRIA: 16 HORAS / GRAU DE ESCOLARIDADE MÍNIMO: NENHUM / PROF. RESPONSÁVEL: MARCELO DE CARVALHO REIS

CTC-0017 - QUALIDADE NA INDÚSTRIA DO PLÁSTICO

UNIDADE: COLÉGIO TÉCNICO DE CAMPINAS / TIPO: DIFUSÃO TECNOLÓGICA-S / CARGA HORÁRIA: 16 HORAS / GRAU DE ESCOLARIDADE MÍNIMO: NENHUM / PROF. RESPONSÁVEL: MARCELO DE CARVALHO REIS

CTC-0019 - AUDITOR INTERNO DE SISTEMA DE GESTÃO DA QUALIDADE - ISO 9001:2008

UNIDADE: COLÉGIO TÉCNICO DE CAMPINAS / TIPO: DIFUSÃO TECNOLÓGICA-S / CARGA HORÁRIA: 24 HORAS / GRAU DE ESCOLARIDADE MÍNIMO: MÉDIO / PROF. RESPONSÁVEL: FELIPE ARAUJO CALARGE

CTC-0020 - AUDITOR INTERNO DE SISTEMA DE GESTÃO AMBIENTAL - ISO 14001

UNIDADE: COLÉGIO TÉCNICO DE CAMPINAS / TIPO: DIFUSÃO TECNOLÓGICA-S / CARGA HORÁRIA: 24 HORAS / GRAU DE ESCOLARIDADE MÍNIMO: MÉDIO / PROF. RESPONSÁVEL: FELIPE ARAUJO CALARGE

CTC-0021 - ATUALIZAÇÃO AUDITOR INTERNO DA QUALIDADE PARA ISO 9001:2008

UNIDADE: COLÉGIO TÉCNICO DE CAMPINAS / TIPO: DIFUSÃO TECNOLÓGICA-S / CARGA HORÁRIA: 8 HORAS / GRAU DE ESCOLARIDADE MÍNIMO: NENHUM / PROF. RESPONSÁVEL: FELIPE ARAUJO CALARGE

CTC-0022 - GESTÃO DE CUSTOS INDUSTRIAIS

UNIDADE: COLÉGIO TÉCNICO DE CAMPINAS / TIPO: DIFUSÃO TECNOLÓGICA-S / CARGA HORÁRIA: 16 HORAS / GRAU DE ESCOLARIDADE MÍNIMO: NENHUM / PROF. RESPONSÁVEL: MARCELO DE CARVALHO REIS

CTC-0023 - TECNOLOGIA DA BORRACHA E SUAS APLICAÇÕES

UNIDADE: COLÉGIO TÉCNICO DE CAMPINAS / TIPO: DIFUSÃO TECNOLÓGICA-S / CARGA HORÁRIA: 32 HORAS / GRAU DE ESCOLARIDADE MÍNIMO: NENHUM / PROF. RESPONSÁVEL: MARCELO DE CARVALHO REIS

CTC-0024 - MATERIAIS PLÁSTICOS: FUNDAMENTOS E CARACTERIZAÇÃO

UNIDADE: COLÉGIO TÉCNICO DE CAMPINAS / TIPO: DIFUSÃO TECNOLÓGICA-S / CARGA HORÁRIA: 16 HORAS / GRAU DE ESCOLARIDADE MÍNIMO: NENHUM / PROF. RESPONSÁVEL: MARCELO DE CARVALHO REIS

CTC-0025 - MONITORAMENTO TECNOLÓGICO

UNIDADE: COLÉGIO TÉCNICO DE CAMPINAS / TIPO: DIFUSÃO TECNOLÓGICA-S / CARGA HORÁRIA: 8 HORAS / GRAU DE ESCOLARIDADE MÍNIMO: NENHUM / PROF. RESPONSÁVEL: MARCELO DE CARVALHO REIS

CTC-0026 - GESTÃO COMERCIAL PARA OS SETORES DE BORRACHAS E PLÁSTICOS

UNIDADE: COLÉGIO TÉCNICO DE CAMPINAS / TIPO: DIFUSÃO TECNOLÓGICA-S / CARGA HORÁRIA: 8 HORAS / GRAU DE ESCOLARIDADE MÍNIMO: NENHUM / PROF. RESPONSÁVEL: MARCELO DE CARVALHO REIS

CTC-0031 - INJEÇÃO DE PLÁSTICOS

UNIDADE: COLÉGIO TÉCNICO DE CAMPINAS / TIPO: DIFUSÃO TECNOLÓGICA-S / CARGA HORÁRIA: 24 HORAS / GRAU DE ESCOLARIDADE MÍNIMO: NENHUM / PROF. RESPONSÁVEL: MARCELO DE CARVALHO REIS

CTC-0032 - PROJETO DE MOLDES PARA INJEÇÃO DE PLÁSTICOS

UNIDADE: COLÉGIO TÉCNICO DE CAMPINAS / TIPO: DIFUSÃO TECNOLÓGICA-S / CARGA HORÁRIA: 24 HORAS / GRAU DE ESCOLARIDADE MÍNIMO: NENHUM / PROF. RESPONSÁVEL: MARCELO DE CARVALHO REIS

CTC-0033 - MÁQUINA INJETORA - ELEMENTOS E FUNCIONAMENTO

UNIDADE: COLÉGIO TÉCNICO DE CAMPINAS / TIPO: DIFUSÃO TECNOLÓGICA-S / CARGA HORÁRIA: 16 HORAS / GRAU DE ESCOLARIDADE MÍNIMO: NENHUM / PROF. RESPONSÁVEL: MARCELO DE CARVALHO REIS

CTC-0034 - BOAS PRÁTICAS PARA SERVIÇO DE ALIMENTAÇÃO

UNIDADE: COLÉGIO TÉCNICO DE CAMPINAS / TIPO: DIFUSÃO TECNOLÓGICA-S / CARGA HORÁRIA: 15 HORAS / GRAU DE ESCOLARIDADE MÍNIMO: NENHUM / PROF. RESPONSÁVEL: ANA LOURDES NEVES GANDARA

COTIL

COLÉGIO TÉCNICO DE LIMEIRA

Informações:
(19) 2113-3482

ESPECIALIZAÇÕES TÉCNICAS - MODALIDADE EXTENSÃO UNIVERSITÁRIA

CTL-0100 - SISTEMAS DA QUALIDADE

UNIDADE: COLÉGIO TÉCNICO DE LIMEIRA / TIPO: ESPECIALIZAÇÃO TÉCNICA-M / CARGA HORÁRIA: 360 HORAS / GRAU DE ESCOLARIDADE MÍNIMO: MÉDIO / PROF. RESPONSÁVEL: SINCLERIS MAGRI

Disciplinas que compõem o curso:

- CTL-0101 - GESTÃO DA QUALIDADE
- CTL-0102 - AUDITORIAS DA QUALIDADE
- CTL-0103 - ESTATÍSTICA BÁSICA
- CTL-0104 - CONTROLE ESTATÍSTICO DA QUALIDADE
- CTL-0106 - FERRAMENTAS GERENCIAIS DA QUALIDADE
- CTL-0109 - ASPECTOS ECONÔMICOS DA QUALIDADE
- CTL-0111 - SISTEMAS DE MEDIÇÃO
- CTL-0112 - GESTÃO AMBIENTAL
- CTL-0113 - GESTÃO DE PESSOAS
- CTL-0114 - GESTÃO DE NEGÓCIOS

CTL-0130 - GESTÃO AMBIENTAL E ENERGIAS RENOVÁVEIS

UNIDADE: COLÉGIO TÉCNICO DE LIMEIRA / TIPO: ESPECIALIZAÇÃO TÉCNICA-M / CARGA HORÁRIA: 360 HORAS / GRAU DE ESCOLARIDADE MÍNIMO: MÉDIO / PROF. RESPONSÁVEL: SINCLERIS MAGRI

Disciplinas que compõem o curso:

- CTL-0131 - POLÍTICA AMBIENTAL E DESENVOLVIMENTO SUSTENTÁVEL
- CTL-0132 - GESTÃO E CONTROLE AMBIENTAL
- CTL-0133 - SISTEMAS DE GESTÃO AMBIENTAL
- CTL-0134 - A AUDITORIA AMBIENTAL
- CTL-0135 - DIREITO AMBIENTAL
- CTL-0136 - SAÚDE, HIGIENE E SEGURANÇA AMBIENTAL
- CTL-0137 - AQUECIMENTO GLOBAL E MERCADO DE CARBONO
- CTL-0138 - ENERGIAS RENOVÁVEIS
- CTL-0139 - PRODUÇÃO DE BIODIESEL E ETANOL

CTL-0400 - INFORMÁTICA E AUTOMAÇÃO

UNIDADE: COLÉGIO TÉCNICO DE LIMEIRA / TIPO: ESPECIALIZAÇÃO TÉCNICA-M / CARGA HORÁRIA: 360 HORAS / GRAU DE ESCOLARIDADE MÍNIMO: MÉDIO / PROF. RESPONSÁVEL: MARCOS TEIXEIRA

Disciplinas que compõem o curso:

- CTL-0401 - SISTEMA OPERACIONAL LINUX
- CTL-0402 - INTRODUÇÃO À INTELIGÊNCIA ARTIFICIAL E PRINCÍPIOS DE ROBÓTICA
- CTL-0403 - REDES DE COMPUTADORES I
- CTL-0404 - SISTEMAS DIGITAIS E MICROCONTROLADORES
- CTL-0405 - PROGRAMAÇÃO EM LINGUAGEM VISUAL: DELPHI

- CTL-0406 – AUTOMAÇÃO E INTERFACES MICROCONTROLADAS
- CTL-0407 – PROGRAMAÇÃO EM LINGUAGEM VISUAL: JAVA

CTL-0500 – GESTÃO DE PESSOAS

UNIDADE: COLÉGIO TÉCNICO DE LIMEIRA / TIPO: ESPECIALIZAÇÃO TÉCNICA-M / CARGA HORÁRIA: 360 HORAS / GRAU DE ESCOLARIDADE MÍNIMO: MÉDIO / PROF. RESPONSÁVEL: SINCLERIS MAGRI

Disciplinas que compõem o curso:

- CTL-0501 – NOVOS PARADIGMAS NA GESTÃO DE PESSOAS
- CTL-0502 – PNL E IE – APLICADO A PERFORMANCE PESSOAL E PROFISSIONAL
- CTL-0503 – GESTÃO DE TALENTOS E FEEDBACK
- CTL-0504 – POTENCIALIZANDO TALENTOS
- CTL-0505 – COMPORTAMENTO ORGANIZACIONAL
- CTL-0506 – MOTIVAÇÃO E RELACIONAMENTOS INTERPESSOAIS
- CTL-0507 – COMUNICAÇÃO E ORATÓRIA
- CTL-0508 – QUALIDADE DE VIDA NO TRABALHO – ABORDAGEM DOS FATORES ERGONÔMICOS
- CTL-0509 – MODELOS DE LIDERANÇA
- CTL-0510 – LÍDER COACHING E MENTORING APLICADO NA GESTÃO DE PESSOAS
- CTL-0511 – DESENVOLVIMENTO DE EQUIPES DE ALTO DESEMPENHO
- CTL-0512 – ESTRUTURAS ORGANIZACIONAIS COMPETITIVAS
- CTL-0513 – ESTRATÉGIAS EMPRESARIAIS (PLANEJAMENTO ESTRATÉGICO, BSC, ROI)
- CTL-0514 – NEGOCIAÇÃO, GESTÃO DE CONFLITOS E TRANSPARÊNCIA ORGANIZACIONAL

CURSOS DE EXTENSÃO

CTL-0057 – TECNOLOGIA DE REDES WIRELESS

UNIDADE: COLÉGIO TÉCNICO DE LIMEIRA / TIPO: CURSO DE EXTENSÃO-S / CARGA HORÁRIA: 30 HORAS / GRAU DE ESCOLARIDADE MÍNIMO: FUNDAMENTAL / PROF. RESPONSÁVEL: MARCOS TEIXEIRA

CTL-0058 – PROGRAMAÇÃO EM LINGUAGEM DELPHI

UNIDADE: COLÉGIO TÉCNICO DE LIMEIRA / TIPO: CURSO DE EXTENSÃO-S / CARGA HORÁRIA: 60 HORAS / GRAU DE ESCOLARIDADE MÍNIMO: FUNDAMENTAL / PROF. RESPONSÁVEL: MARCOS TEIXEIRA

CTL-0059 – INTERFACES MICROCONTROLADAS – HARDWARE E SOFTWARE

UNIDADE: COLÉGIO TÉCNICO DE LIMEIRA / TIPO: CURSO DE EXTENSÃO-S / CARGA HORÁRIA: 30 HORAS / GRAU DE ESCOLARIDADE MÍNIMO: FUNDAMENTAL / PROF. RESPONSÁVEL: MARCOS TEIXEIRA

CTL-0060 – PROGRAMAÇÃO PARA APLICAÇÕES MICROSOFT – EXCEL

UNIDADE: COLÉGIO TÉCNICO DE LIMEIRA / TIPO: CURSO DE EXTENSÃO-S / CARGA HORÁRIA: 30 HORAS / GRAU DE ESCOLARIDADE MÍNIMO: FUNDAMENTAL / PROF. RESPONSÁVEL: MARCOS TEIXEIRA

CTL-0061 – INFORMÁTICA DA QUALIDADE

UNIDADE: COLÉGIO TÉCNICO DE LIMEIRA / TIPO: CURSO DE EXTENSÃO-S / CARGA HORÁRIA: 60 HORAS / GRAU DE ESCOLARIDADE MÍNIMO: MÉDIO / PROF. RESPONSÁVEL: MARCOS TEIXEIRA

CTL-0062 – ELETRÔNICA DIGITAL I

UNIDADE: COLÉGIO TÉCNICO DE LIMEIRA / TIPO: CURSO DE EXTENSÃO-S / CARGA HORÁRIA: 40 HORAS / GRAU DE ESCOLARIDADE MÍNIMO: FUNDAMENTAL / PROF. RESPONSÁVEL: MARCOS TEIXEIRA

CTL-0063 – LEAN SEIS SIGMA: FORMAÇÃO DE BLACK BELT

UNIDADE: COLÉGIO TÉCNICO DE LIMEIRA / TIPO: CURSO DE EXTENSÃO-S / CARGA HORÁRIA: 200 HORAS / GRAU DE ESCOLARIDADE MÍNIMO: MÉDIO / PROF. RESPONSÁVEL: SINCLERIS MAGRI

CTL-0064 – FORMAÇÃO DE AUDITORES INTERNOS SGQ NBR ISO 9001:2000

UNIDADE: COLÉGIO TÉCNICO DE LIMEIRA / TIPO: CURSO DE EXTENSÃO-S / CARGA HORÁRIA: 60 HORAS / GRAU DE ESCOLARIDADE MÍNIMO: MÉDIO / PROF. RESPONSÁVEL: SINCLERIS MAGRI

CTL-0206 – SEIS SIGMA: FORMAÇÃO DE GREEN BELT

UNIDADE: COLÉGIO TÉCNICO DE LIMEIRA / TIPO: CURSO DE EXTENSÃO-S / CARGA HORÁRIA: 100 HORAS / GRAU DE ESCOLARIDADE MÍNIMO: MÉDIO / PROF. RESPONSÁVEL: SINCLERIS MAGRI



EXATAS

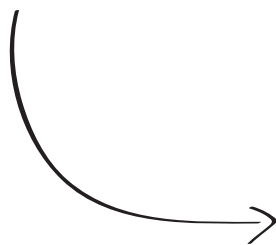

IC
Instituto de Computação

IFGW
Instituto de Física "Gleb
Wataghin"

IG
Instituto de Geociências

IMECC
Instituto de Matemática,
Estatística e Computação
Científica

IQ
Instituto de Química

CURSOS DE ESPECIALIZAÇÃO – MODALIDADE EXTENSÃO UNIVERSITÁRIA**INF-0300 – ENGENHARIA DE SOFTWARE**

UNIDADE: INSTITUTO DE COMPUTAÇÃO / TIPO: ESPECIALIZAÇÃO UNIVERSITÁRIA-M / CARGA HORÁRIA: 360 HORAS / GRAU DE ESCOLARDADE MÍNIMO: SUPERIOR / PROF. RESPONSÁVEL: ARIADNE MARIA BRITO RIZZONI CARVALHO

Disciplinas que compõem o curso:

- INF-0318 – ANÁLISE ORIENTADA A OBJETOS E PROJETO ARQUITETURAL
- INF-0319 – PROJETO E IMPLEMENTAÇÃO ORIENTADOS A OBJETOS
- INF-0320 – INTERFACES HOMEM COMPUTADOR
- INF-0321 – VERIFICAÇÃO E VALIDAÇÃO DE SOFTWARE
- INF-0323 – LINGUAGENS E AMBIENTES PARA PROGRAMAÇÃO DE SOFTWARE
- INF-0325 – MODELAGEM E PROJETO DE BANCO DE DADOS
- INF-0326 – QUALIDADE DE SOFTWARE
- INF-0328 – MANUTENÇÃO DE SOFTWARE
- INF-0329 – PRÁTICA EM ENGENHARIA DE SOFTWARE
- INF-0330 – REQUISITOS DE SOFTWARE E MODELOS DE ESPECIFICAÇÃO
- INF-0331 – COMPONENTIZAÇÃO E REUSO DE SOFTWARE: CONCEITOS E PRÁTICAS
- INF-0332 – ARQUITETURA ORIENTADA A SERVIÇOS – SOA e WEBSERVICES: CONCEITOS E PRÁTICAS
- INF-0333 – GERENCIAMENTO DE PROJETOS DE SOFTWARE: ASPECTOS ECONÔMICOS E PLANEJAMENTO

INF-0500 – REDES DE COMPUTADORES

UNIDADE: INSTITUTO DE COMPUTAÇÃO / TIPO: ESPECIALIZAÇÃO UNIVERSITÁRIA-M / CARGA HORÁRIA: 360 HORAS / GRAU DE ESCOLARDADE MÍNIMO: SUPERIOR / PROF. RESPONSÁVEL: RICARDO DAHAB

Disciplinas que compõem o curso:

- INF-0501 – REDES DE COMPUTADORES I
- INF-0502 – REDES DE COMPUTADORES II
- INF-0505 – INTRODUÇÃO ÀS REDES DE DADOS SEM FIO
- INF-0506 – REDES MULTIMÍDIA
- INF-0507 – LABORATÓRIO DE REDES IP
- INF-0509 – COMPONENTES DE REDES DE COMPUTADORES
- INF-0514 – PROGRAMAÇÃO BÁSICA EM REDES DE COMPUTADORES
- INF-0515 – APLICAÇÕES DISTRIBUÍDAS
- INF-0520 – ADMINISTRAÇÃO E GERÊNCIA DE SERVIÇOS DE REDES DE COMPUTADORES
- INF-0527 – ADMINISTRAÇÃO DA SEGURANÇA DE REDES DE COMPUTADORES
- INF-0528 – GESTÃO DA SEGURANÇA DE REDES DE COMPUTADORES I
- INF-0529 – GESTÃO DA SEGURANÇA DE REDES DE COMPUTADORES II
- INF-0535 – TÓPICOS EM NOVAS TECNOLOGIAS EM REDES DE COMPUTADORES

CURSOS DE EXTENSÃO**INF-0003 – GESTÃO DE PROCESSOS DE NEGÓCIO**

UNIDADE: INSTITUTO DE COMPUTAÇÃO / TIPO: CURSO DE EXTENSÃO-S / CARGA HORÁRIA: 60 HORAS / GRAU DE ESCOLARDADE MÍNIMO: SUPERIOR / PROF. RESPONSÁVEL: FERNANDO ANTONIO VANINI

INF-0060 – ARQUITETURA DE SOFTWARE, COMPONENTIZAÇÃO E SOA

UNIDADE: INSTITUTO DE COMPUTAÇÃO / TIPO: CURSO DE EXTENSÃO-M / CARGA HORÁRIA: 96 HORAS / GRAU DE ESCOLARDADE MÍNIMO: SUPERIOR / PROF. RESPONSÁVEL: THELMA CECILIA DOS SANTOS CHIOSSI

Disciplinas que compõem o curso:

- INF-0064 – ARQUITETURA DE SOFTWARE: CONCEITOS E MÉTODOS DE AVALIAÇÃO
- INF-0065 – COMPONENTIZAÇÃO E REUSO DE SOFTWARE
- INF-0066 – TESTE DE COMPONENTES DE SOFTWARE
- INF-0067 – ARQUITETURA ORIENTADA A SERVIÇOS – SOA e WEBSERVICES
- INF-0068 – GESTÃO DE PROCESSOS DE NEGÓCIO

INF-0071 - INTRODUÇÃO À PRODUÇÃO DE VÍDEOS DE ANIMAÇÃO EDUCACIONAIS

UNIDADE: INSTITUTO DE COMPUTAÇÃO / TIPO: CURSO DE EXTENSÃO-S / CARGA HORÁRIA: 50 HORAS / GRAU DE ESCOLARIDADE MÍNIMO: SUPERIOR / PROF. RESPONSÁVEL: HANS KURT EDMUND LIESENBERG

IFGW

INSTITUTO DE FÍSICA "GLEB WATAGHIN"



Informações:
(19) 3521-4646 / 3521-4647

CURSO DE DIFUSÃO

FIS-0015 - FÍSICA PARA AS SÉRIES INICIAIS DO ENSINO FUNDAMENTAL

UNIDADE: INSTITUTO DE FÍSICA GLEB WATAGHIN / TIPO: DIFUSÃO CIENTÍFICA-S / CARGA HORÁRIA: 16 HORAS / GRAU DE ESCOLARIDADE MÍNIMO: MÉDIO / PROF. RESPONSÁVEL: FERNANDO JORGE DA PAIXAO FILHO

IG

INSTITUTO DE GEOCIÊNCIAS



Informações:
(19) 3521-5150

CURSOS DE ESPECIALIZAÇÃO - MODALIDADE EXTENSÃO UNIVERSITÁRIA

GEO-0111 - GESTÃO ESTRATÉGICA EM POLÍTICAS PÚBLICAS

UNIDADE: INSTITUTO DE GEOCIÊNCIAS / TIPO: ESPECIALIZAÇÃO UNIVERSITÁRIA-S / CARGA HORÁRIA: 408 HORAS / GRAU DE ESCOLARIDADE MÍNIMO: SUPERIOR / PROF. RESPONSÁVEL: RENATO PEIXOTO DAGNINO

GEO-0420 - GESTÃO ESTRATÉGICA DA INOVAÇÃO TECNOLÓGICA NO SETOR DE ENERGIA ELÉTRICA

UNIDADE: INSTITUTO DE GEOCIÊNCIAS / TIPO: ESPECIALIZAÇÃO UNIVERSITÁRIA-M / CARGA HORÁRIA: 360 HORAS / GRAU DE ESCOLARIDADE MÍNIMO: SUPERIOR / PROF. RESPONSÁVEL: RUY DE QUADROS CARVALHO

Disciplinas que compõem o curso:

- GEO-0421 - INSTITUIÇÕES, REGULAÇÃO E DESEMPENHO DA PeD NO SETOR ELÉTRICO BRASILEIRO
- GEO-0422 - ESTRATÉGIAS DE EMPRESAS MULTINACIONAIS NO SETOR DE ENERGIA ELÉTRICA
- GEO-0423 - SELEÇÃO DE OPORTUNIDADES E GESTÃO DE PORTFOLIO DE PROJETOS DE INOVAÇÃO PARA EMPRESAS DO SETOR ELÉTRICO
- GEO-0424 - GERENCIAMENTO E AVALIAÇÃO DE PROJETOS DE INOVAÇÃO TECNOLÓGICA: STAGE-GATE
- GEO-0425 - LIDERANÇA E INTERAÇÃO EM TIMES DE INOVAÇÃO
- GEO-0426 - ECONOMIA DA ENERGIA NO BRASIL E NO MUNDO: PERSPECTIVAS DE MUDANÇA NA MATRIZ ENERGÉTICA
- GEO-0427 - REGULAÇÃO E INCENTIVOS NA INDÚSTRIA DE ENERGIA
- GEO-0428 - SELEÇÃO E GESTÃO DE PARCEIROS EXTERNOS: ALIANÇAS E COOPERAÇÃO COM FORNECEDORES, CLIENTES E INSTITUIÇÕES DE PESQUISA PARA TRANSF. TECNOLÓGICA
- GEO-0429 - ORGANIZAÇÃO PARA INOVAÇÃO I: ESTRUTURA E CULTURA DE INOVAÇÃO
- GEO-0430 - ORGANIZAÇÃO PARA INOVAÇÃO II: APRENDIZAGEM ORGANIZACIONAL E GESTÃO DO CONHECIMENTO
- GEO-0431 - VALORAÇÃO E GESTÃO FINANCEIRA DE PROJETOS DE INOVAÇÃO TECNOLÓGICA
- GEO-0432 - ENERGIA E MEIO AMBIENTE: OPORTUNIDADES PARA A INOVAÇÃO
- GEO-0433 - COMERCIALIZAÇÃO E MARKETING DA INOVAÇÃO TECNOLÓGICA
- GEO-0434 - CeTel, GLOBALIZAÇÃO E DESENVOLVIMENTO
- GEO-0435 - EMPREENDEDORISMO E PRÁTICA DE PLANO DE NEGÓCIOS
- GEO-0436 - METODOLOGIA PARA ELABORAÇÃO DE MONOGRAFIA
- GEO-0437 - MONOGRAFIA DE CONCLUSÃO DE CURSO
- GEO-0439 - IDENTIFICAÇÃO DE OPORTUNIDADES TECNOLÓGICAS E DE MERCADO E INTELIGÊNCIA COMPETITIVA
- GEO-0440 - ESTRATÉGIA COMPETITIVA E ESTRATÉGIA DE INOVAÇÃO: ALINHAMENTO DAS INICIATIVAS DE INOVAÇÃO À ESTRATÉGIA CORPORATIVA
- GEO-0441 - ECONOMIA DA CIÊNCIA, TECNOLOGIA E INOVAÇÃO (C, T e I)
- GEO-0442 - PLANEJAMENTO ESTRATÉGICO DE TECNOLOGIA E INOVAÇÃO
- GEO-0443 - INSTITUIÇÕES, ATORES E AS POLÍTICAS DE C, T e I NO BRASIL
- GEO-0444 - GESTÃO DA PROPRIEDADE INTELECTUAL NA EMPRESA

GEO-0519 - GESTÃO ESTRATÉGICA PARA GOVERNANTES

UNIDADE: INSTITUTO DE GEOCIÊNCIAS / TIPO: ESPECIALIZAÇÃO UNIVERSITÁRIA-S / CARGA HORÁRIA: 360 HORAS / GRAU DE ESCOLARIDADE MÍNIMO: SUPERIOR / PROF. RESPONSÁVEL: RENATO PEIXOTO DAGNINO

GEO-0530 - ECONOMIA SOLIDÁRIA E TECNOLOGIA SOCIAL NA AMÉRICA LATINA

UNIDADE: INSTITUTO DE GEOCIÊNCIAS / TIPO: ESPECIALIZAÇÃO UNIVERSITÁRIA-M / CARGA HORÁRIA: 360 HORAS / GRAU DE ESCOLARDADE MÍNIMO: SUPERIOR / PROF. RESPONSÁVEL: RENATO PEIXOTO DAGNINO

Disciplinas que compõem o curso:

- GEO-0531 - O MUNDO DO TRABALHO E AS POLÍTICAS PÚBLICAS PARA ECONOMIA SOLIDÁRIA
- GEO-0532 - HISTÓRIA DO COOPERATIVISMO E CLÁSSICOS DA AUTOGESTÃO
- GEO-0533 - TECNOLOGIA SOCIAL E DESENVOLVIMENTO ENDÓGENO NA AMÉRICA LATINA
- GEO-0534 - ELABORAÇÃO E ANÁLISE DE PROJETOS EM ECONOMIA SOLIDÁRIA E TECNOLOGIA SOCIAL

GEO-0600 - GESTÃO ESTRATÉGICA DA INOVAÇÃO TECNOLÓGICA

UNIDADE: INSTITUTO DE GEOCIÊNCIAS / TIPO: ESPECIALIZAÇÃO UNIVERSITÁRIA-M / CARGA HORÁRIA: 360 HORAS / GRAU DE ESCOLARDADE MÍNIMO: SUPERIOR / PROF. RESPONSÁVEL: RUY DE QUADROS CARVALHO

Disciplinas que compõem o curso:

- GEO-0632 - ECONOMIA DA CIÊNCIA, DA TECNOLOGIA E DA INOVAÇÃO
- GEO-0633 - ESTRATÉGIA COMPETITIVA E DE INOVAÇÃO
- GEO-0634 - INTELIGÊNCIA COMPETITIVA E PROSPECÇÃO DE OPORTUNIDADES TECNOLÓGICAS E DE MERCADO
- GEO-0635 - ESTRUTURA DE MERCADO E CONCORRÊNCIA
- GEO-0636 - GESTÃO DE PORTFÓLIO DE PROJETOS DE INOVAÇÃO
- GEO-0637 - GERENCIAMENTO E AVALIAÇÃO DE PROJETOS DE INOVAÇÃO TECNOLÓGICA
- GEO-0638 - LIDERANÇA E COMPORTAMENTO EM TIMES DE INOVAÇÃO
- GEO-0639 - INSTITUIÇÕES, ATORES E POLÍTICAS DE CTel NO BRASIL
- GEO-0640 - GESTÃO DAS FONTES EXTERNAS DE INOVAÇÃO E DE REDES DE INOVAÇÃO
- GEO-0641 - INOVAÇÃO E GESTÃO DA INOVAÇÃO EM SERVIÇOS
- GEO-0642 - ORGANIZAÇÃO PARA INOVAÇÃO: GESTÃO DO CONHECIMENTO E APRENDIZAGEM ORGANIZACIONAL
- GEO-0643 - FONTES DE FINANCIAMENTO E GESTÃO FINANCEIRA DA INOVAÇÃO
- GEO-0644 - CIÊNCIA, TECNOLOGIA e INOVAÇÃO, GLOBALIZAÇÃO E DESENVOLVIMENTO
- GEO-0645 - ESTRATÉGIA DE INOVAÇÃO EM EMPRESAS MULTINACIONAIS (EMNS)
- GEO-0646 - EMPREENDEDORISMO EM NEGÓCIOS DE BASE TECNOLÓGICA
- GEO-0647 - ATIVIDADE INOVATIVA E GESTÃO DA PROPRIEDADE INTELECTUAL
- GEO-0648 - MARKETING E INOVAÇÃO TECNOLÓGICA
- GEO-0649 - MEIO-AMBIENTE E INOVAÇÃO TECNOLÓGICA
- GEO-0650 - CULTURA DE INOVAÇÃO
- GEO-0651 - INOVAÇÃO E RELAÇÃO UNIVERSIDADE-EMPRESA
- GEO-0652 - METODOLOGIA PARA ELABORAÇÃO DO TRABALHO DE CONCLUSÃO DE CURSO
- GEO-0653 - MONOGRAFIA DE CONCLUSÃO

GEO-0660 - GESTÃO ESTRATÉGICA DA INOVAÇÃO TECNOLÓGICA NO SETOR DE TELECOMUNICAÇÕES

UNIDADE: INSTITUTO DE GEOCIÊNCIAS / TIPO: ESPECIALIZAÇÃO UNIVERSITÁRIA-M / CARGA HORÁRIA: 360 HORAS / GRAU DE ESCOLARDADE MÍNIMO: SUPERIOR / PROF. RESPONSÁVEL: RUY DE QUADROS CARVALHO

Disciplinas que compõem o curso:

- GEO-0661 - ECONOMIA DA CIÊNCIA, TECNOLOGIA E INOVAÇÃO (CTel)
- GEO-0662 - INSTITUIÇÕES, ATORES E POLÍTICAS DA CTel NO BRASIL
- GEO-0663 - ESTRUTURAS DE MERCADO E CONCORRÊNCIA EM SETORES DE BENS E SERVIÇOS DE TICS
- GEO-0664 - REGULAMENTAÇÃO E INCENTIVOS NA INDÚSTRIA E SERVIÇOS DE INFORMÁTICA
- GEO-0665 - ESTRATÉGIA COMPETITIVA E ESTRATÉGIA DA INOVAÇÃO
- GEO-0666 - ESTRATÉGIAS TECNOLÓGICAS NAS EMPRESAS MULTINACIONAIS DE BENS E SERVIÇOS DE TICS
- GEO-0667 - INTELIGÊNCIA COMPETITIVA E IDENTIFICAÇÃO DAS OPORTUNIDADES TECNOLÓGICAS E DE MERCADO
- GEO-0668 - SELEÇÃO DE OPORTUNIDADES E GESTÃO DE PORTFOLIO DE PROJETOS DE INOVAÇÃO
- GEO-0669 - GERENCIAMENTO E AVALIAÇÃO DE PROJETOS DE INOVAÇÃO TECNOLÓGICA (STAGE-GATE)
- GEO-0670 - INTERAÇÃO E LIDERANÇA EM TIMES DE INOVAÇÃO
- GEO-0671 - ORGANIZAÇÃO PARA A INOVAÇÃO I: ESTRUTURA E CULTURA DA INOVAÇÃO
- GEO-0672 - ORGANIZAÇÃO PARA A INOVAÇÃO II: APRENDIZAGEM ORGANIZACIONAL E GESTÃO DO CONHECIMENTO
- GEO-0673 - CIÊNCIA, TECNOLOGIA E INOVAÇÃO: GLOBALIZAÇÃO E DESENVOLVIMENTO
- GEO-0674 - INOVAÇÃO ABERTA: GESTÃO DA COOPERAÇÃO EM FORNECEDORES, CLIENTES E INSTITUIÇÕES DE PESQUISA
- GEO-0675 - INDICADORES E MÉTRICAS DE AVALIAÇÃO DE CTel
- GEO-0676 - GESTÃO DE PROPRIEDADE INTELECTUAL
- GEO-0677 - VALORAÇÃO E GESTÃO FINANCEIRA DOS PROJETOS DE INOVAÇÃO TECNOLÓGICA
- GEO-0678 - DESENVOLVIMENTO SUSTENTÁVEL: OPORTUNIDADE PARA INOVAÇÃO
- GEO-0679 - COMERCIALIZAÇÃO E MARKETING DE NOVAS TECNOLOGIAS
- GEO-0680 - EMPREENDEDORISMO E PRÁTICA EM PLANO DE NEGÓCIOS
- GEO-0681 - METODOLOGIA PARA PREPARAÇÃO DE MONOGRAFIA
- GEO-0682 - TRABALHO PRÁTICO DE CONCLUSÃO (ORIENTAÇÃO)

CURSOS DE APERFEIÇOAMENTO

GEO-0120 - GEOFÍSICA APLICADA À EXPLORAÇÃO DE PETRÓLEO

UNIDADE: INSTITUTO DE GEOCIÊNCIAS / TIPO: APERFEIÇOAMENTO-M / CARGA HORÁRIA: 240 HORAS / GRAU DE ESCOLARDADE MÍNIMO: SUPERIOR / PROF. RESPONSÁVEL: RODRIGO DE SOUZA PORTUGAL

Disciplinas que compõem o curso:

- GEO-0121 - MÉTODOS MATEMÁTICOS PARA A GEOFÍSICA
- GEO-0122 - INTRODUÇÃO AO PROCESSAMENTO SÍSMICO
- GEO-0123 - PERFILAGEM GEOFÍSICA/GEOLÓGICA
- GEO-0124 - MODELAGEM GEOESTATÍSTICA DE RESERVATÓRIOS

CURSOS DE EXTENSÃO

GEO-0006 - MOVIMENTOS DA TERRA NO ENSINO DE CIÊNCIAS E GEOGRAFIA

UNIDADE: INSTITUTO DE GEOCIÊNCIAS / TIPO: CURSO DE EXTENSÃO-S / CARGA HORÁRIA: 40 HORAS / GRAU DE ESCOLARDADE MÍNIMO: MÉDIO / PROF. RESPONSÁVEL: OSCAR BRAZ MENDONZA NEGRAO

GEO-0007 - GEOECONOMIA DOS RESÍDUOS SÓLIDOS DOMICILIARES

UNIDADE: INSTITUTO DE GEOCIÊNCIAS / TIPO: CURSO DE EXTENSÃO-S / CARGA HORÁRIA: 40 HORAS / GRAU DE ESCOLARDADE MÍNIMO: NENHUM / PROF. RESPONSÁVEL: ANTONIO CARLOS VITTE

GEO-0008 - AVALIAÇÃO E INDICADORES DE CTEI

UNIDADE: INSTITUTO DE GEOCIÊNCIAS / TIPO: CURSO DE EXTENSÃO-S / CARGA HORÁRIA: 30 HORAS / GRAU DE ESCOLARDADE MÍNIMO: SUPERIOR / PROF. RESPONSÁVEL: MARIA BEATRIZ MACHADO BONACELLI

GEO-0009 - ABORDAGEM ESTRATÉGICA EM TECNOLOGIA SOCIAL

UNIDADE: INSTITUTO DE GEOCIÊNCIAS / TIPO: CURSO DE EXTENSÃO-S / CARGA HORÁRIA: 148 HORAS / GRAU DE ESCOLARDADE MÍNIMO: MÉDIO / PROF. RESPONSÁVEL: RENATO PEIXOTO DAGNINO

GEO-0060 - INTRODUÇÃO À POLÍTICA E GESTÃO DE CIÊNCIA, TECNOLOGIA E INOVAÇÃO

UNIDADE: INSTITUTO DE GEOCIÊNCIAS / TIPO: CURSO DE EXTENSÃO-M / CARGA HORÁRIA: 80 HORAS / GRAU DE ESCOLARDADE MÍNIMO: SUPERIOR / PROF. RESPONSÁVEL: RUY DE QUADROS CARVALHO

Disciplinas que compõem o curso:

- GEO-0061 - INTRODUÇÃO À ECONOMIA DA CIÊNCIA, DA TECNOLOGIA E DA INOVAÇÃO
- GEO-0062 - ESTUDOS SOCIAIS DA CIÊNCIA E DA TECNOLOGIA
- GEO-0063 - INTRODUÇÃO À GESTÃO DA INOVAÇÃO TECNOLÓGICA
- GEO-0064 - INSTITUIÇÕES, ATORES E POLÍTICAS DE C,TEI NO BRASIL I
- GEO-0065 - INDICADORES EM CIÊNCIA, TECNOLOGIA E INOVAÇÃO
- GEO-0066 - CIÊNCIA E TECNOLOGIA, ENERGIA E MEIO AMBIENTE
- GEO-0067 - CIÊNCIA, TECNOLOGIA E DESENVOLVIMENTO
- GEO-0068 - METODOLOGIA CIENTÍFICA

GEO-0070 - CURSO AVANÇADO EM GESTÃO ESTRATÉGICA DE TECNOLOGIA E INOVAÇÃO NO SETOR DE PETRÓLEO E GÁS

UNIDADE: INSTITUTO DE GEOCIÊNCIAS / TIPO: CURSO DE EXTENSÃO-M / CARGA HORÁRIA: 96 HORAS / GRAU DE ESCOLARDADE MÍNIMO: SUPERIOR / PROF. RESPONSÁVEL: RUY DE QUADROS CARVALHO

Disciplinas que compõem o curso:

- GEO-0071 - ECONOMIA DA CIÊNCIA, TECNOLOGIA E INOVAÇÃO
- GEO-0072 - PLANEJAMENTO ESTRATÉGICO DA INOVAÇÃO
- GEO-0073 - PROSPECÇÃO DE OPORTUNIDADES TECNOLÓGICAS E DE MERCADO
- GEO-0074 - GESTÃO DE PORTFÓLIO DE PROJETOS DE PeD EM EMPRESAS DE ENERGIA
- GEO-0075 - GERENCIAMENTO E AVALIAÇÃO DE PROJETOS DE PeD EM EMPRESAS DE ENERGIA
- GEO-0076 - REGULAÇÃO E INCENTIVOS NA INDÚSTRIA BRASILEIRA DE ENERGIA
- GEO-0077 - SELEÇÃO E GESTÃO DE PARCEIROS EXTERNOS: FOCO EM PARCERIAS DE PESQUISA
- GEO-0078 - ORGANIZAÇÃO PARA INOVAÇÃO: DESENHO ORGANIZACIONAL E GESTÃO DO CONHECIMENTO PARA PeD
- GEO-0079 - INSTITUIÇÕES, ATORES E POLÍTICAS DE C,TeI NO BRASIL II
- GEO-0080 - FINANCIAMENTO DE PROJETOS DE TECNOLOGIA
- GEO-0081 - GERENCIAMENTO DA PROPRIEDADE INTELECTUAL
- GEO-0082 - ENERGIA E MEIO AMBIENTE: OPORTUNIDADES PARA INOVAÇÃO

GEO-0090 - INSTRUMENTAL EM GESTÃO DE TECNOLOGIA E INOVAÇÃO

UNIDADE: INSTITUTO DE GEOCIÊNCIAS / TIPO: CURSO DE EXTENSÃO-M / CARGA HORÁRIA: 64 HORAS / GRAU DE ESCOLARDADE MÍNIMO: SUPERIOR / PROF. RESPONSÁVEL: RUY DE QUADROS CARVALHO

Disciplinas que compõem o curso:

- GEO-0091 - ESTRATÉGIA COMPETITIVA E DA INOVAÇÃO
- GEO-0092 - INTELIGÊNCIA COMPETITIVA E PROSPECÇÃO DAS OPORTUNIDADES TECNOLÓGICAS E DE MERCADO
- GEO-0093 - SELEÇÃO E PRIORIZAÇÃO: GESTÃO DE PORTFÓLIO DE PROJETOS DE PeD
- GEO-0094 - GERENCIAMENTO E AVALIAÇÃO DE PROJETOS DE PeD: STAGE-GATE
- GEO-0095 - GESTÃO DE FONTES EXTERNAS E REDES DE INOVAÇÃO
- GEO-0096 - ECONOMIA DA ENERGIA
- GEO-0097 - INTRODUÇÃO À GESTÃO DA PROPRIEDADE INTELECTUAL
- GEO-0098 - VALORAÇÃO E GESTÃO FINANCEIRA DE PROJETOS DE TECNOLOGIA

GEO-0113 - ESTADO E POLÍTICA PÚBLICAS

UNIDADE: INSTITUTO DE GEOCIÊNCIAS / TIPO: CURSO DE EXTENSÃO-S / CARGA HORÁRIA: 64 HORAS / GRAU DE ESCOLARDADE MÍNIMO: MÉDIO / PROF. RESPONSÁVEL: RENATO PEIXOTO DAGNINO

GEO-0517 - GESTÃO ESTRATÉGICA PÚBLICA PARA GOVERNANTES - FORMULAÇÃO

UNIDADE: INSTITUTO DE GEOCIÊNCIAS / TIPO: CURSO DE EXTENSÃO-S / CARGA HORÁRIA: 120 HORAS / GRAU DE ESCOLARDADE MÍNIMO: SUPERIOR / PROF. RESPONSÁVEL: RENATO PEIXOTO DAGNINO

GEO-0518 - GESTÃO ESTRATÉGICA PÚBLICA PARA GOVERNANTES - MÓDULOS II E III

UNIDADE: INSTITUTO DE GEOCIÊNCIAS / TIPO: CURSO DE EXTENSÃO-S / CARGA HORÁRIA: 240 HORAS / GRAU DE ESCOLARDADE MÍNIMO: SUPERIOR / PROF. RESPONSÁVEL: RENATO PEIXOTO DAGNINO

GEO-0520 - GESTÃO ESTRATÉGICA PÚBLICA

UNIDADE: INSTITUTO DE GEOCIÊNCIAS / TIPO: CURSO DE EXTENSÃO-S / CARGA HORÁRIA: 120 HORAS / GRAU DE ESCOLARDADE MÍNIMO: SUPERIOR / PROF. RESPONSÁVEL: RENATO PEIXOTO DAGNINO

DISCIPLINAS ISOLADAS

GEO-0004 - TECNOLOGIA, SOCIEDADE E PODER

UNIDADE: INSTITUTO DE GEOCIÊNCIAS / TIPO: DISCIPLINA ISOLADA-S / CARGA HORÁRIA: 12 HORAS / GRAU DE ESCOLARDADE MÍNIMO: SUPERIOR / PROF. RESPONSÁVEL: RENATO PEIXOTO DAGNINO

GEO-0027 - MOVIMENTOS DA TERRA E CLIMA

UNIDADE: INSTITUTO DE GEOCIÊNCIAS / TIPO: DISCIPLINA ISOLADA-S / CARGA HORÁRIA: 8 HORAS / GRAU DE ESCOLARDADE MÍNIMO: MÉDIO / PROF. RESPONSÁVEL: OSCAR BRAZ MENDONZA NEGRAO

GEO-0102 - MOVIMENTOS DA TERRA E O ENSINO DE CIÊNCIAS

UNIDADE: INSTITUTO DE GEOCIÊNCIAS / TIPO: DISCIPLINA ISOLADA-S / CARGA HORÁRIA: 8 HORAS / GRAU DE ESCOLARDADE MÍNIMO: MÉDIO / PROF. RESPONSÁVEL: OSCAR BRAZ MENDONZA NEGRAO

CURSOS DE DIFUSÃO

GEO-0026 - GESTÃO ESTRATÉGICA DE NÚCLEOS DE INOVAÇÃO TECNOLÓGICA

UNIDADE: INSTITUTO DE GEOCIÊNCIAS / TIPO: DIFUSÃO TECNOLÓGICA-S / CARGA HORÁRIA: 80 HORAS / GRAU DE ESCOLARDADE MÍNIMO: SUPERIOR / PROF. RESPONSÁVEL: SERGIO LUIZ MONTEIRO SALLES FILHO

IMECC

INSTITUTO DE MATEMÁTICA, ESTATÍSTICA E COMPUTAÇÃO CIENTÍFICA



Informações:
(19) 3521-6090

CURSOS DE ESPECIALIZAÇÃO - MODALIDADE EXTENSÃO UNIVERSITÁRIA

MAT-0100 - MATEMÁTICA PARA PROFESSORES DE ENSINO FUNDAMENTAL E MÉDIO

UNIDADE: INSTITUTO DE MATEMÁTICA, ESTATÍSTICA E COMPUTAÇÃO CIENTÍFICA / TIPO: ESPECIALIZAÇÃO UNIVERSITÁRIA-M / CARGA HORÁRIA: 360 HORAS / GRAU DE ESCOLARDADE MÍNIMO: SUPERIOR / PROF. RESPONSÁVEL: LUCIO TUNES DOS SANTOS

Disciplinas que compõem o curso:

- MAT-0101 - GEOMETRIA PLANA E DESENHO GEOMÉTRICO
- MAT-0102 - ARITMÉTICA
- MAT-0103 - GEOMETRIA ANALÍTICA

- MAT-0104 - FUNÇÕES
- MAT-0105 - TRIGONOMETRIA, NÚMEROS COMPLEXOS E POLINÔMIOS
- MAT-0106 - GEOMETRIA ESPACIAL
- MAT-0107 - ANÁLISE COMBINATÓRIA
- MAT-0108 - ELEMENTOS DE CÁLCULO DIFERENCIAL E INTEGRAL
- MAT-0109 - ELEMENTOS DE ÁLGEBRA LINEAR

MAT-0300 - MATEMÁTICA PARA PROFESSORES DA EDUCAÇÃO INFANTIL E DO ENSINO FUNDAMENTAL

UNIDADE: INSTITUTO DE MATEMÁTICA, ESTATÍSTICA E COMPUTAÇÃO CIENTÍFICA / TIPO: ESPECIALIZAÇÃO UNIVERSITÁRIA-M / CARGA HORÁRIA: 360 HORAS / GRAU DE ESCOLARDADE MÍNIMO: SUPERIOR / PROF. RESPONSÁVEL: MARIA LUCIA BONTORIM DE QUEIROZ

Disciplinas que compõem o curso:

- MAT-0301 - FUNDAMENTOS DA ARITMÉTICA E DA ÁLGEBRA
- MAT-0302 - FUNDAMENTOS DA GEOMETRIA E DAS MEDIDAS
- MAT-0303 - TECNOLOGIAS E O ENSINO DA MATEMÁTICA
- MAT-0304 - COMBINATÓRIA, PROBABILIDADE E ESTATÍSTICA
- MAT-0305 - METODOLOGIA E DIDÁTICA DA MATEMÁTICA
- MAT-0306 - DESENVOLVIMENTO DO CONHECIMENTO MATEMÁTICO NA INFÂNCIA
- MAT-0307 - A MATEMÁTICA E SUA HISTÓRIA

MAT-0600 - DESENVOLVIMENTO GERENCIAL PARA UNIVERSIDADES PÚBLICAS

UNIDADE: INSTITUTO DE MATEMÁTICA, ESTATÍSTICA E COMPUTAÇÃO CIENTÍFICA / TIPO: ESPECIALIZAÇÃO UNIVERSITÁRIA-M / CARGA HORÁRIA: 412 HORAS / GRAU DE ESCOLARDADE MÍNIMO: SUPERIOR / PROF. RESPONSÁVEL: ADEMIR JOSE PETENATE

Disciplinas que compõem o curso:

- MAT-0601 - FUNDAMENTOS INSTITUCIONAIS DA UNIVERSIDADE
- MAT-0604 - ESTATÍSTICA PARA MELHORIA DE PROCESSOS
- MAT-0605 - GESTÃO DE RISCOS EM PROCESSOS TÍPICOS DA ADMINISTRAÇÃO PÚBLICA
- MAT-0606 - INDICADORES DE DESEMPENHO
- MAT-0607 - GESTÃO DE CUSTOS
- MAT-0608 - MARKETING
- MAT-0609 - GESTÃO DE PROJETOS
- MAT-0610 - DESENVOLVIMENTO PESSOAL
- MAT-0611 - A CULTURA ORGANIZACIONAL
- MAT-0612 - QUALIDADE DE VIDA
- MAT-0613 - SISTEMA DE GESTÃO DE PESSOAS
- MAT-0614 - GESTÃO DO CONHECIMENTO
- MAT-0615 - TRABALHO DE CONCLUSÃO DE CURSO
- MAT-0616 - GESTÃO E MELHORIA DE PROCESSOS
- MAT-0617 - PRINCÍPIOS DA ADMINISTRAÇÃO PÚBLICA
- MAT-0618 - PROCESSOS DE ADMINISTRAÇÃO PÚBLICA
- MAT-0619 - INTRODUÇÃO A GESTÃO ARQUIVÍSTICA

CURSOS DE EXTENSÃO

MAT-0009 - ÁLGEBRA NO ENSINO FUNDAMENTAL COM AUXÍLIO DE MATERIAIS MANIPULATIVOS E PROGRAMAS COMPUTACIONAIS

UNIDADE: INSTITUTO DE MATEMÁTICA, ESTATÍSTICA E COMPUTAÇÃO CIENTÍFICA / TIPO: CURSO DE EXTENSÃO-S / CARGA HORÁRIA: 8 HORAS / GRAU DE ESCOLARDADE MÍNIMO: MÉDIO / PROF. RESPONSÁVEL: MARIA LUCIA BONTORIM DE QUEIROZ

MAT-0063 - METODOLOGIA PARA MELHORIA DE PROCESSOS - FORMAÇÃO BLACK BELT

UNIDADE: INSTITUTO DE MATEMÁTICA, ESTATÍSTICA E COMPUTAÇÃO CIENTÍFICA / TIPO: CURSO DE EXTENSÃO-M / CARGA HORÁRIA: 190 HORAS / GRAU DE ESCOLARDADE MÍNIMO: SUPERIOR / PROF. RESPONSÁVEL: ADEMIR JOSE PETENATE

Disciplinas que compõem o curso:

- MAT-0064 - MÉTODOS PARA MELHORIA DE PROCESSOS
- MAT-0065 - PROJETO DE MELHORIA

MAT-0099 - APRENDIZAGEM DA ÁLGEBRA NAS SÉRIES INICIAIS DO ENSINO FUNDAMENTAL

UNIDADE: INSTITUTO DE MATEMÁTICA, ESTATÍSTICA E COMPUTAÇÃO CIENTÍFICA / TIPO: CURSO DE EXTENSÃO-S / CARGA HORÁRIA: 30 HORAS / GRAU DE ESCOLARDADE MÍNIMO: MÉDIO / PROF. RESPONSÁVEL: MARIA LUCIA BONTORIM DE QUEIROZ

MAT-0111 - ATIVIDADES MATEMÁTICAS NAS SÉRIES INICIAIS COM DIFERENTES RECURSOS DE APOIO À APRENDIZAGEM

UNIDADE: INSTITUTO DE MATEMÁTICA, ESTATÍSTICA E COMPUTAÇÃO CIENTÍFICA / TIPO: CURSO DE EXTENSÃO-S / CARGA HORÁRIA: 32 HORAS / GRAU DE ESCOLARDADE MÍNIMO: MÉDIO / PROF. RESPONSÁVEL: MARIA LÚCIA BONTORIM DE QUEIROZ

MAT-0119 - O JOGO DE XADREZ COMO MATERIAL DE APOIO A APRENDIZAGEM

UNIDADE: INSTITUTO DE MATEMÁTICA, ESTATÍSTICA E COMPUTAÇÃO CIENTÍFICA / TIPO: CURSO DE EXTENSÃO-S / CARGA HORÁRIA: 30 HORAS / GRAU DE ESCOLARDADE MÍNIMO: MÉDIO / PROF. RESPONSÁVEL: MARIA LÚCIA BONTORIM DE QUEIROZ

MAT-0150 - METODOLOGIA PARA MELHORIA DE PROCESSOS - TRANSIÇÃO DE GREEN BELT PARA BLACK BELT

UNIDADE: INSTITUTO DE MATEMÁTICA, ESTATÍSTICA E COMPUTAÇÃO CIENTÍFICA / TIPO: CURSO DE EXTENSÃO-M / CARGA HORÁRIA: 100 HORAS / GRAU DE ESCOLARDADE MÍNIMO: SUPERIOR / PROF. RESPONSÁVEL: ADEMIR JOSE PETENATE

Disciplinas que compõem o curso:

- MAT-0151 - MÉTODOS PARA MELHORIA DE PROCESSOS - TRANSIÇÃO GREEN BELT PARA BLACK BELT
- MAT-0152 - PROJETO DE MELHORIA I

MAT-0175 - CONCEPÇÕES PEDAGÓGICAS E TENDÊNCIAS NA PRÁTICA ESCOLAR

UNIDADE: INSTITUTO DE MATEMÁTICA, ESTATÍSTICA E COMPUTAÇÃO CIENTÍFICA / TIPO: CURSO DE EXTENSÃO-S / CARGA HORÁRIA: 32 HORAS / GRAU DE ESCOLARDADE MÍNIMO: MÉDIO / PROF. RESPONSÁVEL: MARIA LÚCIA BONTORIM DE QUEIROZ

MAT-0176 - TEMAS E PROBLEMAS

UNIDADE: INSTITUTO DE MATEMÁTICA, ESTATÍSTICA E COMPUTAÇÃO CIENTÍFICA / TIPO: CURSO DE EXTENSÃO-S / CARGA HORÁRIA: 32 HORAS / GRAU DE ESCOLARDADE MÍNIMO: MÉDIO / PROF. RESPONSÁVEL: MARIA LÚCIA BONTORIM DE QUEIROZ

MAT-0178 - TEMAS EM MATEMÁTICA PARA CONCURSO PEB II - PRIMEIRO TÓPICO

UNIDADE: INSTITUTO DE MATEMÁTICA, ESTATÍSTICA E COMPUTAÇÃO CIENTÍFICA / TIPO: CURSO DE EXTENSÃO-S / CARGA HORÁRIA: 32 HORAS / GRAU DE ESCOLARDADE MÍNIMO: MÉDIO / PROF. RESPONSÁVEL: MARIA LÚCIA BONTORIM DE QUEIROZ

MAT-0179 - TEMAS EM MATEMÁTICA PARA CONCURSO PEB II - SEGUNDO TÓPICO

UNIDADE: INSTITUTO DE MATEMÁTICA, ESTATÍSTICA E COMPUTAÇÃO CIENTÍFICA / TIPO: CURSO DE EXTENSÃO-S / CARGA HORÁRIA: 32 HORAS / GRAU DE ESCOLARDADE MÍNIMO: MÉDIO / PROF. RESPONSÁVEL: MARIA LÚCIA BONTORIM DE QUEIROZ

MAT-0182 - OTIMIZAÇÃO E SISTEMAS DE APOIO À DECISÃO

UNIDADE: INSTITUTO DE MATEMÁTICA, ESTATÍSTICA E COMPUTAÇÃO CIENTÍFICA / TIPO: CURSO DE EXTENSÃO-S / CARGA HORÁRIA: 32 HORAS / GRAU DE ESCOLARDADE MÍNIMO: SUPERIOR / PROF. RESPONSÁVEL: ANTONIO CARLOS MORETTI

MAT-0184 - GESTÃO, LIDERANÇA E DESEMPENHO DE EQUIPES

UNIDADE: INSTITUTO DE MATEMÁTICA, ESTATÍSTICA E COMPUTAÇÃO CIENTÍFICA / TIPO: CURSO DE EXTENSÃO-S / CARGA HORÁRIA: 32 HORAS / GRAU DE ESCOLARDADE MÍNIMO: MÉDIO / PROF. RESPONSÁVEL: ADEMIR JOSE PETENATE

MAT-0185 - ESTRATÉGIA COMO PROCESSO DINÂMICO

UNIDADE: INSTITUTO DE MATEMÁTICA, ESTATÍSTICA E COMPUTAÇÃO CIENTÍFICA / TIPO: CURSO DE EXTENSÃO-S / CARGA HORÁRIA: 32 HORAS / GRAU DE ESCOLARDADE MÍNIMO: MÉDIO / PROF. RESPONSÁVEL: ADEMIR JOSE PETENATE

MAT-0186 - GESTÃO POR PROCESSOS II - METODOLOGIA GEPRO

UNIDADE: INSTITUTO DE MATEMÁTICA, ESTATÍSTICA E COMPUTAÇÃO CIENTÍFICA / TIPO: CURSO DE EXTENSÃO-S / CARGA HORÁRIA: 112 HORAS / GRAU DE ESCOLARDADE MÍNIMO: MÉDIO / PROF. RESPONSÁVEL: ADEMIR JOSE PETENATE

MAT-0191 - DFSS - DESIGN FOR SIX SIGMA

UNIDADE: INSTITUTO DE MATEMÁTICA, ESTATÍSTICA E COMPUTAÇÃO CIENTÍFICA / TIPO: CURSO DE EXTENSÃO-S / CARGA HORÁRIA: 80 HORAS / GRAU DE ESCOLARDADE MÍNIMO: MÉDIO / PROF. RESPONSÁVEL: ADEMIR JOSE PETENATE

MAT-0192 - PROGRAMA LEAN

UNIDADE: INSTITUTO DE MATEMÁTICA, ESTATÍSTICA E COMPUTAÇÃO CIENTÍFICA / TIPO: CURSO DE EXTENSÃO-S / CARGA HORÁRIA: 100 HORAS / GRAU DE ESCOLARDADE MÍNIMO: MÉDIO / PROF. RESPONSÁVEL: ADEMIR JOSE PETENATE

MAT-0317 - MATEMÁTICA FINANCEIRA E O USO DO EXCEL

UNIDADE: INSTITUTO DE MATEMÁTICA, ESTATÍSTICA E COMPUTAÇÃO CIENTÍFICA / TIPO: CURSO DE EXTENSÃO-S / CARGA HORÁRIA: 32 HORAS / GRAU DE ESCOLARDADE MÍNIMO: SUPERIOR / PROF. RESPONSÁVEL: LAERCIO LUIS VENDITE

MAT-0424 - PLANEJAMENTO ESTRATÉGICO

UNIDADE: INSTITUTO DE MATEMÁTICA, ESTATÍSTICA E COMPUTAÇÃO CIENTÍFICA / TIPO: CURSO DE EXTENSÃO-S / CARGA HORÁRIA: 32 HORAS / GRAU DE ESCOLARDADE MÍNIMO: MÉDIO / PROF. RESPONSÁVEL: ADEMIR JOSE PETENATE

MAT-0437 - METODOLOGIA PARA MELHORIA DE PROCESSOS - FORMAÇÃO GREEN BELT

UNIDADE: INSTITUTO DE MATEMÁTICA, ESTATÍSTICA E COMPUTAÇÃO CIENTÍFICA / TIPO: CURSO DE EXTENSÃO-S / CARGA HORÁRIA: 50 HORAS / GRAU DE ESCOLARDADE MÍNIMO: MÉDIO / PROF. RESPONSÁVEL: ADEMIR JOSE PETENATE

MAT-0438 – METODOLOGIA SEIS SIGMA – FORMAÇÃO GREEN BELT

UNIDADE: INSTITUTO DE MATEMÁTICA, ESTATÍSTICA E COMPUTAÇÃO CIENTÍFICA / TIPO: CURSO DE EXTENSÃO-S / CARGA HORÁRIA: 100 HORAS / GRAU DE ESCOLARDADE MÍNIMO: MÉDIO / PROF. RESPONSÁVEL: ADEMIR JOSE PETENATE

MAT-0640 – DESENVOLVIMENTO GERENCIAL PARA SUPERVISORES DE UNIVERSIDADES PÚBLICAS

UNIDADE: INSTITUTO DE MATEMÁTICA, ESTATÍSTICA E COMPUTAÇÃO CIENTÍFICA / TIPO: CURSO DE EXTENSÃO-M / CARGA HORÁRIA: 189 HORAS / GRAU DE ESCOLARDADE MÍNIMO: MÉDIO / PROF. RESPONSÁVEL: ADEMIR JOSE PETENATE

Disciplinas que compõem o curso:

- MAT-0641 – FUNDAMENTOS HISTÓRICOS E INSTITUCIONAIS DA UNIVERSIDADE
- MAT-0642 – GESTÃO E MELHORIA DE PROCESSOS – SUPERVISORES
- MAT-0643 – INTRODUÇÃO AOS PROCESSOS DE ADMINISTRAÇÃO PÚBLICA
- MAT-0644 – PRINCÍPIOS DE GESTÃO ARQUIVÍSTICA
- MAT-0645 – INTRODUÇÃO À CULTURA ORGANIZACIONAL
- MAT-0646 – FUNDAMENTOS DE DESENVOLVIMENTO PESSOAL
- MAT-0647 – QUALIDADE DE VIDA NO TRABALHO
- MAT-0648 – INTRODUÇÃO À GESTÃO DE PESSOAS
- MAT-0649 – TRABALHO DE CONCLUSÃO DE CURSO (TCC)

MAT-0700 – GESTÃO POR PROCESSOS UTILIZANDO A METODOLOGIA GEPRO

UNIDADE: INSTITUTO DE MATEMÁTICA, ESTATÍSTICA E COMPUTAÇÃO CIENTÍFICA / TIPO: CURSO DE EXTENSÃO-S / CARGA HORÁRIA: 180 HORAS / GRAU DE ESCOLARDADE MÍNIMO: MÉDIO / PROF. RESPONSÁVEL: ADEMIR JOSE PETENATE

DISCIPLINAS ISOLADAS

MAT-0006 – GEOMETRIA NAS SÉRIES INICIAIS DO ENSINO FUNDAMENTAL

UNIDADE: INSTITUTO DE MATEMÁTICA, ESTATÍSTICA E COMPUTAÇÃO CIENTÍFICA / TIPO: DISCIPLINA ISOLADA-S / CARGA HORÁRIA: 8 HORAS / GRAU DE ESCOLARDADE MÍNIMO: MÉDIO / PROF. RESPONSÁVEL: MARIA LUCIA BONTORIM DE QUEIROZ

MAT-0013 – RESOLUÇÃO DE PROBLEMAS

UNIDADE: INSTITUTO DE MATEMÁTICA, ESTATÍSTICA E COMPUTAÇÃO CIENTÍFICA / TIPO: DISCIPLINA ISOLADA-S / CARGA HORÁRIA: 8 HORAS / GRAU DE ESCOLARDADE MÍNIMO: MÉDIO / PROF. RESPONSÁVEL: MARIA LUCIA BONTORIM DE QUEIROZ

MAT-0017 – ENSINO DE FRAÇÕES COM AUXÍLIO DE MATERIAIS MANIPULATIVOS

UNIDADE: INSTITUTO DE MATEMÁTICA, ESTATÍSTICA E COMPUTAÇÃO CIENTÍFICA / TIPO: DISCIPLINA ISOLADA-S / CARGA HORÁRIA: 8 HORAS / GRAU DE ESCOLARDADE MÍNIMO: MÉDIO / PROF. RESPONSÁVEL: MARIA LUCIA BONTORIM DE QUEIROZ

MAT-0018 – ATIVIDADES COM MATERIAL DOURADO

UNIDADE: INSTITUTO DE MATEMÁTICA, ESTATÍSTICA E COMPUTAÇÃO CIENTÍFICA / TIPO: DISCIPLINA ISOLADA-S / CARGA HORÁRIA: 8 HORAS / GRAU DE ESCOLARDADE MÍNIMO: MÉDIO / PROF. RESPONSÁVEL: MARIA LUCIA BONTORIM DE QUEIROZ

MAT-0020 – SALA DE AULA E REALIDADE: ESTATÍSTICA NAS SÉRIES INICIAIS DO ENSINO FUNDAMENTAL

UNIDADE: INSTITUTO DE MATEMÁTICA, ESTATÍSTICA E COMPUTAÇÃO CIENTÍFICA / TIPO: DISCIPLINA ISOLADA-S / CARGA HORÁRIA: 8 HORAS / GRAU DE ESCOLARDADE MÍNIMO: MÉDIO / PROF. RESPONSÁVEL: MARIA LUCIA BONTORIM DE QUEIROZ

MAT-0021 – ESTATÍSTICA: CONCEITOS E APLICAÇÕES COM SUGESTÕES DE ATIVIDADES PARA O ENSINO MÉDIO

UNIDADE: INSTITUTO DE MATEMÁTICA, ESTATÍSTICA E COMPUTAÇÃO CIENTÍFICA / TIPO: DISCIPLINA ISOLADA-S / CARGA HORÁRIA: 8 HORAS / GRAU DE ESCOLARDADE MÍNIMO: MÉDIO / PROF. RESPONSÁVEL: MARIA LUCIA BONTORIM DE QUEIROZ

MAT-0028 – CÁLCULO MENTAL

UNIDADE: INSTITUTO DE MATEMÁTICA, ESTATÍSTICA E COMPUTAÇÃO CIENTÍFICA / TIPO: DISCIPLINA ISOLADA-S / CARGA HORÁRIA: 8 HORAS / GRAU DE ESCOLARDADE MÍNIMO: MÉDIO / PROF. RESPONSÁVEL: MARIA LUCIA BONTORIM DE QUEIROZ

MAT-0029 – RESOLUÇÃO DE PROBLEMAS NAS SÉRIES INICIAIS DO ENSINO FUNDAMENTAL

UNIDADE: INSTITUTO DE MATEMÁTICA, ESTATÍSTICA E COMPUTAÇÃO CIENTÍFICA / TIPO: DISCIPLINA ISOLADA-S / CARGA HORÁRIA: 8 HORAS / GRAU DE ESCOLARDADE MÍNIMO: MÉDIO / PROF. RESPONSÁVEL: MARIA LUCIA BONTORIM DE QUEIROZ

MAT-0033 – O MATERIAL CUISENAIRE: COMO USÁ-LO NA SALA DE AULA

UNIDADE: INSTITUTO DE MATEMÁTICA, ESTATÍSTICA E COMPUTAÇÃO CIENTÍFICA / TIPO: DISCIPLINA ISOLADA-S / CARGA HORÁRIA: 8 HORAS / GRAU DE ESCOLARDADE MÍNIMO: MÉDIO / PROF. RESPONSÁVEL: ELIANE QUELHO FROTA REZENDE

MAT-0034 – A GEOMETRIA ATRAVÉS DO SOFTWARE CABRI-GÉOMÈTRE

UNIDADE: INSTITUTO DE MATEMÁTICA, ESTATÍSTICA E COMPUTAÇÃO CIENTÍFICA / TIPO: DISCIPLINA ISOLADA-S / CARGA HORÁRIA: 8 HORAS / GRAU DE ESCOLARDADE MÍNIMO: MÉDIO / PROF. RESPONSÁVEL: MARIA LUCIA BONTORIM DE QUEIROZ

MAT-0037 - TRIGONOMETRIA DO TRIÂNGULO RETÂNGULO, FUNÇÕES TRIGONOMÉTRICAS E PROBLEMAS DE APLICAÇÃO

UNIDADE: INSTITUTO DE MATEMÁTICA, ESTATÍSTICA E COMPUTAÇÃO CIENTÍFICA / TIPO: DISCIPLINA ISOLADA-S / CARGA HORÁRIA: 8 HORAS / GRAU DE ESCOLARDADE MÍNIMO: MÉDIO / PROF. RESPONSÁVEL: MARIA LUCIA BONTORIM DE QUEIROZ

MAT-0038 - GEOMETRIA EM SALA DE AULA: SEMELHANÇA, HOMOTETIA E APLICAÇÕES EM PROBLEMAS DO COTIDIANO

UNIDADE: INSTITUTO DE MATEMÁTICA, ESTATÍSTICA E COMPUTAÇÃO CIENTÍFICA / TIPO: DISCIPLINA ISOLADA-S / CARGA HORÁRIA: 8 HORAS / GRAU DE ESCOLARDADE MÍNIMO: MÉDIO / PROF. RESPONSÁVEL: MARIA LUCIA BONTORIM DE QUEIROZ

MAT-0039 - USO DA CALCULADORA NO ENSINO E APRENDIZAGEM DA MATEMÁTICA

UNIDADE: INSTITUTO DE MATEMÁTICA, ESTATÍSTICA E COMPUTAÇÃO CIENTÍFICA / TIPO: DISCIPLINA ISOLADA-S / CARGA HORÁRIA: 8 HORAS / GRAU DE ESCOLARDADE MÍNIMO: MÉDIO / PROF. RESPONSÁVEL: MARIA LUCIA BONTORIM DE QUEIROZ

MAT-0048 - CONFECÇÃO DE MATERIAIS MANIPULATIVOS PARA O ENSINO-APRENDIZAGEM DA GEOMETRIA

UNIDADE: INSTITUTO DE MATEMÁTICA, ESTATÍSTICA E COMPUTAÇÃO CIENTÍFICA / TIPO: DISCIPLINA ISOLADA-S / CARGA HORÁRIA: 8 HORAS / GRAU DE ESCOLARDADE MÍNIMO: MÉDIO / PROF. RESPONSÁVEL: MARIA LUCIA BONTORIM DE QUEIROZ

MAT-0049 - RESOLUÇÃO DE PROBLEMAS EM AMBIENTES COMPUTACIONAIS - I

UNIDADE: INSTITUTO DE MATEMÁTICA, ESTATÍSTICA E COMPUTAÇÃO CIENTÍFICA / TIPO: DISCIPLINA ISOLADA-S / CARGA HORÁRIA: 8 HORAS / GRAU DE ESCOLARDADE MÍNIMO: MÉDIO / PROF. RESPONSÁVEL: MARIA LUCIA BONTORIM DE QUEIROZ

MAT-0052 - O USO DE PROGRAMAS COMPUTACIONAIS COMO MATERIAL DE APOIO AS AULAS DE MATEMÁTICA NAS SÉRIES INICIAIS

UNIDADE: INSTITUTO DE MATEMÁTICA, ESTATÍSTICA E COMPUTAÇÃO CIENTÍFICA / TIPO: DISCIPLINA ISOLADA-S / CARGA HORÁRIA: 8 HORAS / GRAU DE ESCOLARDADE MÍNIMO: MÉDIO / PROF. RESPONSÁVEL: MARIA LUCIA BONTORIM DE QUEIROZ

MAT-0056 - A LITERATURA INFANTIL NA AULA DE MATEMÁTICA

UNIDADE: INSTITUTO DE MATEMÁTICA, ESTATÍSTICA E COMPUTAÇÃO CIENTÍFICA / TIPO: DISCIPLINA ISOLADA-S / CARGA HORÁRIA: 8 HORAS / GRAU DE ESCOLARDADE MÍNIMO: MÉDIO / PROF. RESPONSÁVEL: MARIA LUCIA BONTORIM DE QUEIROZ

MAT-0067 - FAZENDO ARTES TAMBÉM SE APRENDE MATEMÁTICA

UNIDADE: INSTITUTO DE MATEMÁTICA, ESTATÍSTICA E COMPUTAÇÃO CIENTÍFICA / TIPO: DISCIPLINA ISOLADA-S / CARGA HORÁRIA: 8 HORAS / GRAU DE ESCOLARDADE MÍNIMO: MÉDIO / PROF. RESPONSÁVEL: MARIA LUCIA BONTORIM DE QUEIROZ

MAT-0081 - MAPAS CONCEITUAIS: INSTRUMENTOS QUE PODEM MELHORAR NOSSA PRÁTICA PEDAGÓGICA

UNIDADE: INSTITUTO DE MATEMÁTICA, ESTATÍSTICA E COMPUTAÇÃO CIENTÍFICA / TIPO: DISCIPLINA ISOLADA-S / CARGA HORÁRIA: 8 HORAS / GRAU DE ESCOLARDADE MÍNIMO: MÉDIO / PROF. RESPONSÁVEL: MARIA LUCIA BONTORIM DE QUEIROZ

MAT-0082 - UMA INTRODUÇÃO AO PROGRAMA COMPUTACIONAL MATLAB COM ATIVIDADES EM MATEMÁTICA

UNIDADE: INSTITUTO DE MATEMÁTICA, ESTATÍSTICA E COMPUTAÇÃO CIENTÍFICA / TIPO: DISCIPLINA ISOLADA-S / CARGA HORÁRIA: 8 HORAS / GRAU DE ESCOLARDADE MÍNIMO: MÉDIO / PROF. RESPONSÁVEL: ELIANE QUELHO FROTA REZENDE

MAT-0090 - APRENDENDO A RESOLVER PROBLEMAS DE CONTAGEM

UNIDADE: INSTITUTO DE MATEMÁTICA, ESTATÍSTICA E COMPUTAÇÃO CIENTÍFICA / TIPO: DISCIPLINA ISOLADA-S / CARGA HORÁRIA: 8 HORAS / GRAU DE ESCOLARDADE MÍNIMO: FUNDAMENTAL / PROF. RESPONSÁVEL: MARIA LUCIA BONTORIM DE QUEIROZ

MAT-0092 - MATEMÁTICA EXPERIMENTAL - GRANDEZAS E MEDIDAS

UNIDADE: INSTITUTO DE MATEMÁTICA, ESTATÍSTICA E COMPUTAÇÃO CIENTÍFICA / TIPO: DISCIPLINA ISOLADA-S / CARGA HORÁRIA: 8 HORAS / GRAU DE ESCOLARDADE MÍNIMO: MÉDIO / PROF. RESPONSÁVEL: MARIA LUCIA BONTORIM DE QUEIROZ

MAT-0093 - MATEMÁTICA NAS SÉRIES INICIAIS POR MEIO DE ATIVIDADES INTERDISCIPLINARES

UNIDADE: INSTITUTO DE MATEMÁTICA, ESTATÍSTICA E COMPUTAÇÃO CIENTÍFICA / TIPO: DISCIPLINA ISOLADA-S / CARGA HORÁRIA: 8 HORAS / GRAU DE ESCOLARDADE MÍNIMO: MÉDIO / PROF. RESPONSÁVEL: MARIA LUCIA BONTORIM DE QUEIROZ

MAT-0110 - CABRI-GÉOMÈTRE - ATIVIDADES EM SALA DE AULA

UNIDADE: INSTITUTO DE MATEMÁTICA, ESTATÍSTICA E COMPUTAÇÃO CIENTÍFICA / TIPO: DISCIPLINA ISOLADA-S / CARGA HORÁRIA: 8 HORAS / GRAU DE ESCOLARDADE MÍNIMO: MÉDIO / PROF. RESPONSÁVEL: MARIA LUCIA BONTORIM DE QUEIROZ

MAT-0115 - O USO DO JOGO DE XADREZ EM SALA DE AULA

UNIDADE: INSTITUTO DE MATEMÁTICA, ESTATÍSTICA E COMPUTAÇÃO CIENTÍFICA / TIPO: DISCIPLINA ISOLADA-S / CARGA HORÁRIA: 8 HORAS / GRAU DE ESCOLARDADE MÍNIMO: MÉDIO / PROF. RESPONSÁVEL: MARIA LUCIA BONTORIM DE QUEIROZ

MAT-0116 - INTRODUÇÃO AO PLANEJAMENTO DE EXPERIMENTOS INDUSTRIAIS

UNIDADE: INSTITUTO DE MATEMÁTICA, ESTATÍSTICA E COMPUTAÇÃO CIENTÍFICA / TIPO: DISCIPLINA ISOLADA-S / CARGA HORÁRIA: 16 HORAS / GRAU DE ESCOLARDADE MÍNIMO: SUPERIOR / PROF. RESPONSÁVEL: ADEMIR JOSE PETENATE

MAT-0128 - APRESENTAÇÃO E EXPLORAÇÃO DE SOFTWARE DE DOMÍNIO PÚBLICO COMO RECURSO DE APOIO ÀS AULAS DE MATEMÁTICA

UNIDADE: INSTITUTO DE MATEMÁTICA, ESTATÍSTICA E COMPUTAÇÃO CIENTÍFICA / TIPO: DISCIPLINA ISOLADA-S / CARGA HORÁRIA: 8 HORAS / GRAU DE ESCOLARDADE MÍNIMO: MÉDIO / PROF. RESPONSÁVEL: MARIA LUCIA BONTORIM DE QUEIROZ

MAT-0131 – HISTÓRIA DA MATEMÁTICA COMO MATERIAL DE APOIO EM SALA DE AULA
UNIDADE: INSTITUTO DE MATEMÁTICA, ESTATÍSTICA E COMPUTAÇÃO CIENTÍFICA / TIPO: DISCIPLINA ISOLADA-S / CARGA HORÁRIA: 8 HORAS / GRAU DE ESCOLARDADE MÍNIMO: MÉDIO / PROF. RESPONSÁVEL: MARIA LÚCIA BONTORIM DE QUEIROZ

MAT-0147 – ESTATÍSTICA E PROBLEMAS DE CONTAGEM NAS SÉRIES INICIAIS DO ENSINO FUNDAMENTAL
UNIDADE: INSTITUTO DE MATEMÁTICA, ESTATÍSTICA E COMPUTAÇÃO CIENTÍFICA / TIPO: DISCIPLINA ISOLADA-S / CARGA HORÁRIA: 16 HORAS / GRAU DE ESCOLARDADE MÍNIMO: MÉDIO / PROF. RESPONSÁVEL: MARIA LÚCIA BONTORIM DE QUEIROZ

MAT-0148 – ATIVIDADES COM BLOCOS LÓGICOS NA EDUCAÇÃO INFANTIL E SÉRIES INICIAIS
UNIDADE: INSTITUTO DE MATEMÁTICA, ESTATÍSTICA E COMPUTAÇÃO CIENTÍFICA / TIPO: DISCIPLINA ISOLADA-S / CARGA HORÁRIA: 8 HORAS / GRAU DE ESCOLARDADE MÍNIMO: MÉDIO / PROF. RESPONSÁVEL: MARIA LÚCIA BONTORIM DE QUEIROZ

MAT-0149 – AVALIAÇÃO NA SALA DE AULA: UMA PRÁTICA ENVOLVENTE
UNIDADE: INSTITUTO DE MATEMÁTICA, ESTATÍSTICA E COMPUTAÇÃO CIENTÍFICA / TIPO: DISCIPLINA ISOLADA-S / CARGA HORÁRIA: 8 HORAS / GRAU DE ESCOLARDADE MÍNIMO: MÉDIO / PROF. RESPONSÁVEL: MARIA LÚCIA BONTORIM DE QUEIROZ

MAT-0162 – A MATEMÁTICA NA ESCOLA POR MEIO DE ATIVIDADES DO COTIDIANO
UNIDADE: INSTITUTO DE MATEMÁTICA, ESTATÍSTICA E COMPUTAÇÃO CIENTÍFICA / TIPO: DISCIPLINA ISOLADA-S / CARGA HORÁRIA: 8 HORAS / GRAU DE ESCOLARDADE MÍNIMO: MÉDIO / PROF. RESPONSÁVEL: MARIA LÚCIA BONTORIM DE QUEIROZ

MAT-0163 – A MATEMÁTICA NOS ESPORTES – UM RECURSO DE APOIO À APRENDIZAGEM NAS AULAS DE MATEMÁTICA?
UNIDADE: INSTITUTO DE MATEMÁTICA, ESTATÍSTICA E COMPUTAÇÃO CIENTÍFICA / TIPO: DISCIPLINA ISOLADA-S / CARGA HORÁRIA: 8 HORAS / GRAU DE ESCOLARDADE MÍNIMO: MÉDIO / PROF. RESPONSÁVEL: MARIA LÚCIA BONTORIM DE QUEIROZ

MAT-0164 – APRENDENDO COM JOGOS E SITUAÇÕES-PROBLEMA
UNIDADE: INSTITUTO DE MATEMÁTICA, ESTATÍSTICA E COMPUTAÇÃO CIENTÍFICA / TIPO: DISCIPLINA ISOLADA-S / CARGA HORÁRIA: 8 HORAS / GRAU DE ESCOLARDADE MÍNIMO: MÉDIO / PROF. RESPONSÁVEL: MARIA LÚCIA BONTORIM DE QUEIROZ

MAT-0165 – ATÉ QUE PONTO A DISCIPLINA DO ALUNO ESTÁ RELACIONADA COM O PROCESSO DE AVALIAÇÃO DA APRENDIZAGEM, NAS AULAS DE MATEMÁTICA?
UNIDADE: INSTITUTO DE MATEMÁTICA, ESTATÍSTICA E COMPUTAÇÃO CIENTÍFICA / TIPO: DISCIPLINA ISOLADA-S / CARGA HORÁRIA: 8 HORAS / GRAU DE ESCOLARDADE MÍNIMO: MÉDIO / PROF. RESPONSÁVEL: MARIA LÚCIA BONTORIM DE QUEIROZ

MAT-0166 – ATIVIDADES INTERDISCIPLINARES ENVOLVENDO MATEMÁTICA E FÍSICA
UNIDADE: INSTITUTO DE MATEMÁTICA, ESTATÍSTICA E COMPUTAÇÃO CIENTÍFICA / TIPO: DISCIPLINA ISOLADA-S / CARGA HORÁRIA: 8 HORAS / GRAU DE ESCOLARDADE MÍNIMO: MÉDIO / PROF. RESPONSÁVEL: MARIA LÚCIA BONTORIM DE QUEIROZ

MAT-0167 – ENSINO DE NÚMEROS INTEIROS E SUAS OPERAÇÕES COM AUXÍLIO DE MATERIAIS MANIPULATIVOS
UNIDADE: INSTITUTO DE MATEMÁTICA, ESTATÍSTICA E COMPUTAÇÃO CIENTÍFICA / TIPO: DISCIPLINA ISOLADA-S / CARGA HORÁRIA: 8 HORAS / GRAU DE ESCOLARDADE MÍNIMO: MÉDIO / PROF. RESPONSÁVEL: MARIA LÚCIA BONTORIM DE QUEIROZ

MAT-0168 – TRABALHO EM GRUPO: VIVÊNCIA E REFLEXÕES SOBRE SUA INFLUÊNCIA NA APRENDIZAGEM
UNIDADE: INSTITUTO DE MATEMÁTICA, ESTATÍSTICA E COMPUTAÇÃO CIENTÍFICA / TIPO: DISCIPLINA ISOLADA-S / CARGA HORÁRIA: 8 HORAS / GRAU DE ESCOLARDADE MÍNIMO: MÉDIO / PROF. RESPONSÁVEL: MARIA LÚCIA BONTORIM DE QUEIROZ

MAT-0171 – JOGOS NA EDUCAÇÃO INFANTIL E ENSINO FUNDAMENTAL I
UNIDADE: INSTITUTO DE MATEMÁTICA, ESTATÍSTICA E COMPUTAÇÃO CIENTÍFICA / TIPO: DISCIPLINA ISOLADA-S / CARGA HORÁRIA: 8 HORAS / GRAU DE ESCOLARDADE MÍNIMO: MÉDIO / PROF. RESPONSÁVEL: MARIA LÚCIA BONTORIM DE QUEIROZ

MAT-0172 – MATEMÁTICA EXPERIMENTAL – FUNÇÕES E APLICAÇÕES
UNIDADE: INSTITUTO DE MATEMÁTICA, ESTATÍSTICA E COMPUTAÇÃO CIENTÍFICA / TIPO: DISCIPLINA ISOLADA-S / CARGA HORÁRIA: 8 HORAS / GRAU DE ESCOLARDADE MÍNIMO: MÉDIO / PROF. RESPONSÁVEL: MARIA LÚCIA BONTORIM DE QUEIROZ

MAT-0181 – A GEOMETRIA DAS DOBRADURAS
UNIDADE: INSTITUTO DE MATEMÁTICA, ESTATÍSTICA E COMPUTAÇÃO CIENTÍFICA / TIPO: DISCIPLINA ISOLADA-S / CARGA HORÁRIA: 8 HORAS / GRAU DE ESCOLARDADE MÍNIMO: MÉDIO / PROF. RESPONSÁVEL: MARIA LÚCIA BONTORIM DE QUEIROZ

MAT-0187 – CONTROLE ESTATÍSTICO DO PROCESSO – NÍVEL AVANÇADO
UNIDADE: INSTITUTO DE MATEMÁTICA, ESTATÍSTICA E COMPUTAÇÃO CIENTÍFICA / TIPO: DISCIPLINA ISOLADA-S / CARGA HORÁRIA: 16 HORAS / GRAU DE ESCOLARDADE MÍNIMO: MÉDIO / PROF. RESPONSÁVEL: ADEMIR JOSE PETENATE

MAT-0188 – MÉTODO DE ANÁLISE E SOLUÇÃO DE PROBLEMAS – MASP
UNIDADE: INSTITUTO DE MATEMÁTICA, ESTATÍSTICA E COMPUTAÇÃO CIENTÍFICA / TIPO: DISCIPLINA ISOLADA-S / CARGA HORÁRIA: 24 HORAS / GRAU DE ESCOLARDADE MÍNIMO: MÉDIO / PROF. RESPONSÁVEL: ADEMIR JOSE PETENATE

MAT-0189 – SETE FERRAMENTAS PARA A QUALIDADE
UNIDADE: INSTITUTO DE MATEMÁTICA, ESTATÍSTICA E COMPUTAÇÃO CIENTÍFICA / TIPO: DISCIPLINA ISOLADA-S / CARGA HORÁRIA: 16 HORAS / GRAU DE ESCOLARDADE MÍNIMO: MÉDIO / PROF. RESPONSÁVEL: ADEMIR JOSE PETENATE

MAT-0193 - INTRODUÇÃO A MODELAGEM MATEMÁTICA

UNIDADE: INSTITUTO DE MATEMÁTICA, ESTATÍSTICA E COMPUTAÇÃO CIENTÍFICA / TIPO: DISCIPLINA ISOLADA-S / CARGA HORÁRIA: 8 HORAS / GRAU DE ESCOLARIDADE MÍNIMO: MÉDIO / PROF. RESPONSÁVEL: MARIA LUCIA BONTORIM DE QUEIROZ

MAT-0194 - MATEMÁTICA NA EDUCAÇÃO INFANTIL

UNIDADE: INSTITUTO DE MATEMÁTICA, ESTATÍSTICA E COMPUTAÇÃO CIENTÍFICA / TIPO: DISCIPLINA ISOLADA-S / CARGA HORÁRIA: 8 HORAS / GRAU DE ESCOLARIDADE MÍNIMO: MÉDIO / PROF. RESPONSÁVEL: MARIA LUCIA BONTORIM DE QUEIROZ

MAT-0196 - ATIVIDADES COM PROGRAMA COMPUTACIONAL GEOGEBRA COMO MATERIAL DE APOIO ÀS AULAS DE MATEMÁTICA

UNIDADE: INSTITUTO DE MATEMÁTICA, ESTATÍSTICA E COMPUTAÇÃO CIENTÍFICA / TIPO: DISCIPLINA ISOLADA-S / CARGA HORÁRIA: 8 HORAS / GRAU DE ESCOLARIDADE MÍNIMO: MÉDIO / PROF. RESPONSÁVEL: MARIA LUCIA BONTORIM DE QUEIROZ

MAT-0308 - PROJETOS INTERDISCIPLINARES ENVOLVENDO MATEMÁTICA, CIÊNCIAS E GEOGRAFIA

UNIDADE: INSTITUTO DE MATEMÁTICA, ESTATÍSTICA E COMPUTAÇÃO CIENTÍFICA / TIPO: DISCIPLINA ISOLADA-S / CARGA HORÁRIA: 12 HORAS / GRAU DE ESCOLARIDADE MÍNIMO: NENHUM / PROF. RESPONSÁVEL: MARIA LUCIA BONTORIM DE QUEIROZ

MAT-0313 - O SOROBAN COMO MATERIAL DE APOIO NAS AULAS DE MATEMÁTICA

UNIDADE: INSTITUTO DE MATEMÁTICA, ESTATÍSTICA E COMPUTAÇÃO CIENTÍFICA / TIPO: DISCIPLINA ISOLADA-S / CARGA HORÁRIA: 8 HORAS / GRAU DE ESCOLARIDADE MÍNIMO: FUNDAMENTAL / PROF. RESPONSÁVEL: MARIA LUCIA BONTORIM DE QUEIROZ

IQ

INSTITUTO DE QUÍMICA



Informações:

(19) 3521-4646 / 3521-4647

CURSOS DE EXTENSÃO

QUI-0024 - SOLUÇÕES DE POLÍMEROS E SURFATANTES: PRINCÍPIOS E APLICAÇÕES

UNIDADE: INSTITUTO DE QUÍMICA / TIPO: CURSO DE EXTENSÃO-S / CARGA HORÁRIA: 36 HORAS / GRAU DE ESCOLARIDADE MÍNIMO: MÉDIO / PROF. RESPONSÁVEL: WATSON LOH

QUI-0026 - AMOSTRAGEM, EXTRAÇÃO E PRÉ-CONCENTRAÇÃO PARA ANÁLISES CROMATOGRÁFICAS

UNIDADE: INSTITUTO DE QUÍMICA / TIPO: CURSO DE EXTENSÃO-S / CARGA HORÁRIA: 30 HORAS / GRAU DE ESCOLARIDADE MÍNIMO: MÉDIO / PROF. RESPONSÁVEL: FABIO AUGUSTO

QUI-0027 - CROMATOGRAFIA GASOSA

UNIDADE: INSTITUTO DE QUÍMICA / TIPO: CURSO DE EXTENSÃO-S / CARGA HORÁRIA: 16 HORAS / GRAU DE ESCOLARIDADE MÍNIMO: MÉDIO / PROF. RESPONSÁVEL: FABIO AUGUSTO

QUI-0032 - FÁRMACO NANOTECNOLOGIA: CICLODEXTRINAS COMO SISTEMAS CARREADORES PARA ENTREGA SUSTENTADA E CONTÍNUA DE FÁRMACO E ATIVOS

UNIDADE: INSTITUTO DE QUÍMICA / TIPO: CURSO DE EXTENSÃO-S / CARGA HORÁRIA: 60 HORAS / GRAU DE ESCOLARIDADE MÍNIMO: MÉDIO / PROF. RESPONSÁVEL: FRANCISCO BENEDITO TEIXEIRA PESSINE

QUI-0033 - FÁRMACO NANOTECNOLOGIA: MICRO/NANO ESFERAS COMO SISTEMAS CARREADORES PARA ENTREGA SUSTENTADA E CONTÍNUA DE FÁRMACOS E ATIVOS

UNIDADE: INSTITUTO DE QUÍMICA / TIPO: CURSO DE EXTENSÃO-S / CARGA HORÁRIA: 60 HORAS / GRAU DE ESCOLARIDADE MÍNIMO: MÉDIO / PROF. RESPONSÁVEL: FRANCISCO BENEDITO TEIXEIRA PESSINE

QUI-0034 - FÁRMACO NANOTECNOLOGIA: LIPOSSOMAS COMO SISTEMAS CARREADORES PARA ENTREGA SUSTENTADA E CONTÍNUA DE FÁRMACOS E ATIVOS

UNIDADE: INSTITUTO DE QUÍMICA / TIPO: CURSO DE EXTENSÃO-S / CARGA HORÁRIA: 60 HORAS / GRAU DE ESCOLARIDADE MÍNIMO: MÉDIO / PROF. RESPONSÁVEL: FRANCISCO BENEDITO TEIXEIRA PESSINE

QUI-0036 - ELETROFORESE CAPILAR: FUNDAMENTOS E APLICAÇÕES

UNIDADE: INSTITUTO DE QUÍMICA / TIPO: CURSO DE EXTENSÃO-S / CARGA HORÁRIA: 30 HORAS / GRAU DE ESCOLARIDADE MÍNIMO: MÉDIO / PROF. RESPONSÁVEL: CARLA BEATRIZ GRESPLAN BOTTOLI

QUI-0039 - VALIDAÇÃO DE MÉTODOS CROMATOGRÁFICOS PARA ANÁLISE DE FARMACOS

UNIDADE: INSTITUTO DE QUÍMICA / TIPO: CURSO DE EXTENSÃO-S / CARGA HORÁRIA: 32 HORAS / GRAU DE ESCOLARIDADE MÍNIMO: MÉDIO / PROF. RESPONSÁVEL: SUSANNE RATH

QUI-0041 - AMBIENTES CLIMATIZADOS: A IMPORTÂNCIA DA QUALIDADE DO AR EM AMBIENTES INTERNOS

UNIDADE: INSTITUTO DE QUÍMICA / TIPO: CURSO DE EXTENSÃO-S / CARGA HORÁRIA: 30 HORAS / GRAU DE ESCOLARIDADE MÍNIMO: MÉDIO / PROF. RESPONSÁVEL: WILSON DE FIGUEIREDO JARDIM

QUI-0042 - QUÍMICA, CONTEXTUALIZAÇÃO E ENSINO MÉDIO: TEORIA E PRÁTICA

UNIDADE: INSTITUTO DE QUÍMICA / TIPO: CURSO DE EXTENSÃO-S / CARGA HORÁRIA: 30 HORAS / GRAU DE ESCOLARIDADE MÍNIMO: SUPERIOR / PROF. RESPONSÁVEL: ADRIANA VITORINO ROSSI

HUMANAS

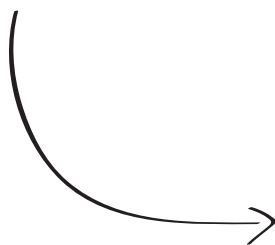

CEL
Centro de Ensino de Línguas

FE
Faculdade de Educação

IA
Instituto de Artes

IE
Instituto de Economia

IEL
Instituto de Estudos da
Linguagem

CURSOS DE EXTENSÃO**CEL-0001 - ENSINO DE LÍNGUAS, FORMAÇÃO CIDADÃ E TECNOLOGIA: ARTICULANDO CONCEITOS E PRÁTICAS (MÓDULO I)**

UNIDADE: CENTRO DE ENSINO DE LÍNGUAS / TIPO: CURSO DE EXTENSÃO-S / CARGA HORÁRIA: 30 HORAS / GRAU DE ESCOLARIDADE MÍNIMO: MÉDIO / PROF. RESPONSÁVEL: CLAUDIA HILSDORF ROCHA

CEL-0002 - APRIMORAMENTO PROFISSIONAL PARA PROFESSORES DE INGLÊS (MÓDULO III)

UNIDADE: CENTRO DE ENSINO DE LÍNGUAS / TIPO: CURSO DE EXTENSÃO-S / CARGA HORÁRIA: 30 HORAS / GRAU DE ESCOLARIDADE MÍNIMO: SUPERIOR / PROF. RESPONSÁVEL: CLAUDIA HILSDORF ROCHA

CEL-0110 - CURSO PREPARATÓRIO PARA EXAME ZERTIFIKAT DEUTSCH

UNIDADE: CENTRO DE ENSINO DE LÍNGUAS / TIPO: CURSO DE EXTENSÃO-S / CARGA HORÁRIA: 45 HORAS / GRAU DE ESCOLARIDADE MÍNIMO: MÉDIO / PROF. RESPONSÁVEL: PAULO SAMPAIO XAVIER DE OLIVEIRA

CEL-0201 - ALEMÃO BÁSICO I

UNIDADE: CENTRO DE ENSINO DE LÍNGUAS / TIPO: CURSO DE EXTENSÃO-S / CARGA HORÁRIA: 45 HORAS / GRAU DE ESCOLARIDADE MÍNIMO: MÉDIO / PROF. RESPONSÁVEL: MARIA SALETTE MAYER DE AQUINO

CEL-0202 - ALEMÃO BÁSICO II

UNIDADE: CENTRO DE ENSINO DE LÍNGUAS / TIPO: CURSO DE EXTENSÃO-S / CARGA HORÁRIA: 45 HORAS / GRAU DE ESCOLARIDADE MÍNIMO: MÉDIO / PROF. RESPONSÁVEL: PAULO SAMPAIO XAVIER DE OLIVEIRA

CEL-0203 - ALEMÃO BÁSICO III

UNIDADE: CENTRO DE ENSINO DE LÍNGUAS / TIPO: CURSO DE EXTENSÃO-S / CARGA HORÁRIA: 45 HORAS / GRAU DE ESCOLARIDADE MÍNIMO: MÉDIO / PROF. RESPONSÁVEL: PAULO SAMPAIO XAVIER DE OLIVEIRA

CEL-0301 - FRANCÊS BÁSICO I

UNIDADE: CENTRO DE ENSINO DE LÍNGUAS / TIPO: CURSO DE EXTENSÃO-S / CARGA HORÁRIA: 45 HORAS / GRAU DE ESCOLARIDADE MÍNIMO: MÉDIO / PROF. RESPONSÁVEL: EDILENE CRISTINA NAREZZI

CEL-0302 - FRANCÊS BÁSICO II

UNIDADE: CENTRO DE ENSINO DE LÍNGUAS / TIPO: CURSO DE EXTENSÃO-S / CARGA HORÁRIA: 45 HORAS / GRAU DE ESCOLARIDADE MÍNIMO: MÉDIO / PROF. RESPONSÁVEL: EDILENE CRISTINA NAREZZI

CEL-0303 - FRANCÊS BÁSICO III

UNIDADE: CENTRO DE ENSINO DE LÍNGUAS / TIPO: CURSO DE EXTENSÃO-S / CARGA HORÁRIA: 45 HORAS / GRAU DE ESCOLARIDADE MÍNIMO: MÉDIO / PROF. RESPONSÁVEL: EDILENE CRISTINA NAREZZI

CEL-0308 - FRANCÊS INTERMEDIÁRIO I

UNIDADE: CENTRO DE ENSINO DE LÍNGUAS / TIPO: CURSO DE EXTENSÃO-S / CARGA HORÁRIA: 45 HORAS / GRAU DE ESCOLARIDADE MÍNIMO: MÉDIO / PROF. RESPONSÁVEL: MARIA CRISTINA ROVERI NAGLE

CEL-0309 - FRANCÊS INTERMEDIÁRIO II

UNIDADE: CENTRO DE ENSINO DE LÍNGUAS / TIPO: CURSO DE EXTENSÃO-S / CARGA HORÁRIA: 45 HORAS / GRAU DE ESCOLARIDADE MÍNIMO: MÉDIO / PROF. RESPONSÁVEL: MARIA CRISTINA ROVERI NAGLE

CEL-0401 - INGLÊS BÁSICO I

UNIDADE: CENTRO DE ENSINO DE LÍNGUAS / TIPO: CURSO DE EXTENSÃO-S / CARGA HORÁRIA: 45 HORAS / GRAU DE ESCOLARIDADE MÍNIMO: MÉDIO / PROF. RESPONSÁVEL: JOSE MANOEL SCABELLO

CEL-0402 - INGLÊS BÁSICO II

UNIDADE: CENTRO DE ENSINO DE LÍNGUAS / TIPO: CURSO DE EXTENSÃO-S / CARGA HORÁRIA: 45 HORAS / GRAU DE ESCOLARIDADE MÍNIMO: MÉDIO / PROF. RESPONSÁVEL: JOSE MANOEL SCABELLO

CEL-0403 - INGLÊS BÁSICO III

UNIDADE: CENTRO DE ENSINO DE LÍNGUAS / TIPO: CURSO DE EXTENSÃO-S / CARGA HORÁRIA: 45 HORAS / GRAU DE ESCOLARIDADE MÍNIMO: MÉDIO / PROF. RESPONSÁVEL: MARIA CECILIA DOS SANTOS FRAGA

CEL-0407 - INGLÊS BÁSICO VII

UNIDADE: CENTRO DE ENSINO DE LÍNGUAS / TIPO: CURSO DE EXTENSÃO-S / CARGA HORÁRIA: 45 HORAS / GRAU DE ESCOLARIDADE MÍNIMO: MÉDIO / PROF. RESPONSÁVEL: MANUEL ANTONIO DA SILVA

CEL-0408 - INGLÊS INTERMEDIÁRIO SUPERIOR I

UNIDADE: CENTRO DE ENSINO DE LÍNGUAS / TIPO: CURSO DE EXTENSÃO-S / CARGA HORÁRIA: 45 HORAS / GRAU DE ESCOLARIDADE MÍNIMO: MÉDIO / PROF. RESPONSÁVEL: MANUEL ANTONIO DA SILVA

CEL-0409 - INGLÊS INTERMEDIÁRIO SUPERIOR II

UNIDADE: CENTRO DE ENSINO DE LÍNGUAS / TIPO: CURSO DE EXTENSÃO-S / CARGA HORÁRIA: 45 HORAS / GRAU DE ESCOLARIDADE MÍNIMO: MÉDIO / PROF. RESPONSÁVEL: MANUEL ANTONIO DA SILVA

CEL-0410 - INTRODUÇÃO À LÍNGUA INGLESA

UNIDADE: CENTRO DE ENSINO DE LÍNGUAS / TIPO: CURSO DE EXTENSÃO-S / CARGA HORÁRIA: 45 HORAS / GRAU DE ESCOLARIDADE MÍNIMO: MÉDIO / PROF. RESPONSÁVEL: JOSE MANOEL SCABELLO

CEL-0411 - INGLÊS INTERMEDIÁRIO SUPERIOR III

UNIDADE: CENTRO DE ENSINO DE LÍNGUAS / TIPO: CURSO DE EXTENSÃO-S / CARGA HORÁRIA: 45 HORAS / GRAU DE ESCOLARIDADE MÍNIMO: MÉDIO / PROF. RESPONSÁVEL: MANUEL ANTONIO DA SILVA

CEL-0412 - INGLÊS INTERMEDIÁRIO I

UNIDADE: CENTRO DE ENSINO DE LÍNGUAS / TIPO: CURSO DE EXTENSÃO-S / CARGA HORÁRIA: 45 HORAS / GRAU DE ESCOLARIDADE MÍNIMO: MÉDIO / PROF. RESPONSÁVEL: THELMA ELOISA FELIX DE OLIVEIRA

CEL-0413 - INGLÊS INTERMEDIÁRIO II

UNIDADE: CENTRO DE ENSINO DE LÍNGUAS / TIPO: CURSO DE EXTENSÃO-S / CARGA HORÁRIA: 45 HORAS / GRAU DE ESCOLARIDADE MÍNIMO: MÉDIO / PROF. RESPONSÁVEL: THELMA ELOISA FELIX DE OLIVEIRA

CEL-0414 - INGLÊS PRÉ INTERMEDIÁRIO I

UNIDADE: CENTRO DE ENSINO DE LÍNGUAS / TIPO: CURSO DE EXTENSÃO-S / CARGA HORÁRIA: 45 HORAS / GRAU DE ESCOLARIDADE MÍNIMO: MÉDIO / PROF. RESPONSÁVEL: LUCIA ALVES COSTA

CEL-0415 - INGLÊS PRÉ INTERMEDIÁRIO II

UNIDADE: CENTRO DE ENSINO DE LÍNGUAS / TIPO: CURSO DE EXTENSÃO-S / CARGA HORÁRIA: 45 HORAS / GRAU DE ESCOLARIDADE MÍNIMO: MÉDIO / PROF. RESPONSÁVEL: MARIA CECILIA DOS SANTOS FRAGA

CEL-0444 - DESENVOLVIMENTO DA LÍNGUA INGLESA ATRAVÉS DE VÍDEO E ÁUDIO (LDTVA)

UNIDADE: CENTRO DE ENSINO DE LÍNGUAS / TIPO: CURSO DE EXTENSÃO-S / CARGA HORÁRIA: 45 HORAS / GRAU DE ESCOLARIDADE MÍNIMO: MÉDIO / PROF. RESPONSÁVEL: MARIA CECILIA DOS SANTOS FRAGA

CEL-0446 - ENSINO DE LEITURA EM INGLÊS COMO LÍNGUA ESTRANGEIRA: NOÇÕES TEÓRICAS E PRÁTICA PEDAGÓGICA

UNIDADE: CENTRO DE ENSINO DE LÍNGUAS / TIPO: CURSO DE EXTENSÃO-S / CARGA HORÁRIA: 30 HORAS / GRAU DE ESCOLARIDADE MÍNIMO: MÉDIO / PROF. RESPONSÁVEL: MARIA CECILIA DOS SANTOS FRAGA

CEL-0451 - ITALIANO BÁSICO I

UNIDADE: CENTRO DE ENSINO DE LÍNGUAS / TIPO: CURSO DE EXTENSÃO-S / CARGA HORÁRIA: 45 HORAS / GRAU DE ESCOLARIDADE MÍNIMO: MÉDIO / PROF. RESPONSÁVEL: RAQUEL RODRIGUES CALDAS

CEL-0452 - ITALIANO BÁSICO II

UNIDADE: CENTRO DE ENSINO DE LÍNGUAS / TIPO: CURSO DE EXTENSÃO-S / CARGA HORÁRIA: 45 HORAS / GRAU DE ESCOLARIDADE MÍNIMO: MÉDIO / PROF. RESPONSÁVEL: REGINA CELIA DA SILVA

CEL-0454 - A LÍNGUA ITALIANA ATRAVÉS DO CINEMA, DA MÚSICA E DA LITERATURA DO PÓS-GUERRA

UNIDADE: CENTRO DE ENSINO DE LÍNGUAS / TIPO: CURSO DE EXTENSÃO-S / CARGA HORÁRIA: 45 HORAS / GRAU DE ESCOLARIDADE MÍNIMO: MÉDIO / PROF. RESPONSÁVEL: REGINA CELIA DA SILVA

CEL-0460 - INGLÊS PARA ENGENHEIROS QUÍMICOS I

UNIDADE: CENTRO DE ENSINO DE LÍNGUAS / TIPO: CURSO DE EXTENSÃO-S / CARGA HORÁRIA: 30 HORAS / GRAU DE ESCOLARIDADE MÍNIMO: MÉDIO / PROF. RESPONSÁVEL: LUCIA ALVES COSTA

CEL-0461 - INGLÊS PARA ENGENHEIROS QUÍMICOS II

UNIDADE: CENTRO DE ENSINO DE LÍNGUAS / TIPO: CURSO DE EXTENSÃO-S / CARGA HORÁRIA: 30 HORAS / GRAU DE ESCOLARIDADE MÍNIMO: MÉDIO / PROF. RESPONSÁVEL: LUCIA ALVES COSTA

CEL-0462 - INGLÊS PARA ENGENHEIROS QUÍMICOS III

UNIDADE: CENTRO DE ENSINO DE LÍNGUAS / TIPO: CURSO DE EXTENSÃO-S / CARGA HORÁRIA: 30 HORAS / GRAU DE ESCOLARIDADE MÍNIMO: MÉDIO / PROF. RESPONSÁVEL: LUCIA ALVES COSTA

CEL-0463 - INGLÊS PARA ENGENHEIROS QUÍMICOS IV

UNIDADE: CENTRO DE ENSINO DE LÍNGUAS / TIPO: CURSO DE EXTENSÃO-S / CARGA HORÁRIA: 30 HORAS / GRAU DE ESCOLARIDADE MÍNIMO: MÉDIO / PROF. RESPONSÁVEL: LUCIA ALVES COSTA

CEL-0501 – ESPANHOL BÁSICO I

UNIDADE: CENTRO DE ENSINO DE LÍNGUAS / TIPO: CURSO DE EXTENSÃO-S / CARGA HORÁRIA: 45 HORAS / GRAU DE ESCOLARIDADE MÍNIMO: MÉDIO / PROF. RESPONSÁVEL: SILVIA AURORA POBLETE CASTRO

CEL-0502 – ESPANHOL BÁSICO II

UNIDADE: CENTRO DE ENSINO DE LÍNGUAS / TIPO: CURSO DE EXTENSÃO-S / CARGA HORÁRIA: 45 HORAS / GRAU DE ESCOLARIDADE MÍNIMO: MÉDIO / PROF. RESPONSÁVEL: ROMILDA MOCHIUTI

CEL-0503 – ESPANHOL INTERMEDIÁRIO I

UNIDADE: CENTRO DE ENSINO DE LÍNGUAS / TIPO: CURSO DE EXTENSÃO-S / CARGA HORÁRIA: 45 HORAS / GRAU DE ESCOLARIDADE MÍNIMO: MÉDIO / PROF. RESPONSÁVEL: SILVIA AURORA POBLETE CASTRO

CEL-0504 – ESPANHOL INTERMEDIÁRIO II

UNIDADE: CENTRO DE ENSINO DE LÍNGUAS / TIPO: CURSO DE EXTENSÃO-S / CARGA HORÁRIA: 45 HORAS / GRAU DE ESCOLARIDADE MÍNIMO: MÉDIO / PROF. RESPONSÁVEL: ROMILDA MOCHIUTI

CEL-0508 – CURSO PREPARATÓRIO PARA O DIPLOMA INTERMEDIÁRIO DE ESPANHOL – DELE INTERMEDIO

UNIDADE: CENTRO DE ENSINO DE LÍNGUAS / TIPO: CURSO DE EXTENSÃO-S / CARGA HORÁRIA: 45 HORAS / GRAU DE ESCOLARIDADE MÍNIMO: MÉDIO / PROF. RESPONSÁVEL: ROMILDA MOCHIUTI

CEL-0510 – APRIMORAMENTO PROFISSIONAL PARA PROFESSORES DE ESPANHOL

UNIDADE: CENTRO DE ENSINO DE LÍNGUAS / TIPO: CURSO DE EXTENSÃO-S / CARGA HORÁRIA: 30 HORAS / GRAU DE ESCOLARIDADE MÍNIMO: MÉDIO / PROF. RESPONSÁVEL: SILVIA AURORA POBLETE CASTRO

CEL-0511 – APRIMORAMENTO PROFISSIONAL PARA PROFESSORES DE ESPANHOL II

UNIDADE: CENTRO DE ENSINO DE LÍNGUAS / TIPO: CURSO DE EXTENSÃO-S / CARGA HORÁRIA: 30 HORAS / GRAU DE ESCOLARIDADE MÍNIMO: MÉDIO / PROF. RESPONSÁVEL: ROMILDA MOCHIUTI

CEL-0801 – PREPARAÇÃO PARA EXAMES I

UNIDADE: CENTRO DE ENSINO DE LÍNGUAS / TIPO: CURSO DE EXTENSÃO-S / CARGA HORÁRIA: 45 HORAS / GRAU DE ESCOLARIDADE MÍNIMO: MÉDIO / PROF. RESPONSÁVEL: CLAUDIA HILSDORF ROCHA

CEL-0802 – PREPARAÇÃO PARA EXAMES II

UNIDADE: CENTRO DE ENSINO DE LÍNGUAS / TIPO: CURSO DE EXTENSÃO-S / CARGA HORÁRIA: 45 HORAS / GRAU DE ESCOLARIDADE MÍNIMO: MÉDIO / PROF. RESPONSÁVEL: ANABEL DEUBER

CEL-0902 – APRIMORAMENTO PROFISSIONAL PARA PROFESSORES DE INGLÊS

UNIDADE: CENTRO DE ENSINO DE LÍNGUAS / TIPO: CURSO DE EXTENSÃO-S / CARGA HORÁRIA: 30 HORAS / GRAU DE ESCOLARIDADE MÍNIMO: MÉDIO / PROF. RESPONSÁVEL: ANABEL DEUBER

CEL-0903 – APRIMORAMENTO PROFISSIONAL PARA PROFESSORES DE INGLÊS II

UNIDADE: CENTRO DE ENSINO DE LÍNGUAS / TIPO: CURSO DE EXTENSÃO-S / CARGA HORÁRIA: 30 HORAS / GRAU DE ESCOLARIDADE MÍNIMO: MÉDIO / PROF. RESPONSÁVEL: ANABEL DEUBER

CURSO DE DIFUSÃO**CEL-0133 – FAMILIARIZAÇÃO COM O PORTUGUÊS DO BRASIL**

UNIDADE: CENTRO DE ENSINO DE LÍNGUAS / TIPO: DIFUSÃO CULTURAL-S / CARGA HORÁRIA: 45 HORAS / GRAU DE ESCOLARIDADE MÍNIMO: MÉDIO / PROF. RESPONSÁVEL: ANA CECILIA COSSI BIZON

Ementa: Desenvolvimento de competências básicas para a interação oral de estrangeiros não hispano-falantes em português do Brasil, em um número limitado de situações cotidianas.

OUTROS CURSOS**CEQ-0005 – COMUNICAÇÃO ESCRITA E EMPRESARIAL**

UNIDADE: CENTRO DE ENSINO DE LÍNGUAS E FACULDADE DE ENGENHARIA QUÍMICA / TIPO: CURSO DE EXTENSÃO-M / CARGA HORÁRIA: 48 HORAS / GRAU DE ESCOLARIDADE MÍNIMO: MÉDIO / PROF. RESPONSÁVEL: TELMA TEIXEIRA FRANCO / MARIA CRISTINA ROVERI NAGLE

Disciplinas que compõem o curso:

- CEQ-0002 – QUALIDADE NA COMUNICAÇÃO ESCRITA
- CEQ-0003 – RECICLAGEM GRAMATICAL
- CEQ-0004 – PRODUÇÃO DE TEXTOS – ARGUMENTAÇÃO E PERSUAÇÃO

CURSOS DE ESPECIALIZAÇÃO – MODALIDADE EXTENSÃO UNIVERSITÁRIA**EDU-0023 – SEXUALIDADE HUMANA – EDUCAÇÃO SEXUAL**

UNIDADE: FACULDADE DE EDUCAÇÃO / TIPO: ESPECIALIZAÇÃO UNIVERSITÁRIA-M / CARGA HORÁRIA: 360 HORAS / GRAU DE ESCOLARIDADE MÍNIMO: SUPERIOR / PROF. RESPONSÁVEL: ANA MARIA FACCIOLI DE CAMARGO

Disciplinas que compõem o curso:

- EDU-0201 – CONSTRUÇÃO SOCIAL DA SEXUALIDADE HUMANA
- EDU-0202 – PSICOLOGIA DA SEXUALIDADE
- EDU-0203 – EDUCAÇÃO SEXUAL
- EDU-0204 – BASES BIOLÓGICAS DA SEXUALIDADE HUMANA
- EDU-0205 – METODOLOGIA CIENTÍFICA
- EDU-0206 – PRÁTICAS EDUCATIVAS I
- EDU-0207 – PRÁTICAS EDUCATIVAS II
- EDU-0208 – PSICOLOGIA DA EDUCAÇÃO
- EDU-0209 – METODOLOGIA DE PESQUISA

EDU-0090 – PRÁTICA PEDAGÓGICA EM MATEMÁTICA EM COMUNIDADES DE INVESTIGAÇÃO

UNIDADE: FACULDADE DE EDUCAÇÃO / TIPO: ESPECIALIZAÇÃO UNIVERSITÁRIA-M / CARGA HORÁRIA: 360 HORAS / GRAU DE ESCOLARIDADE MÍNIMO: SUPERIOR / PROF. RESPONSÁVEL: DIONE LUCCHESI DE CARVALHO

Disciplinas que compõem o curso:

- EDU-0091 – PRÁTICA PEDAGÓGICA EM MATEMÁTICA E DIVERSIDADE CULTURAL
- EDU-0092 – POLÍTICAS PÚBLICAS E EDUCAÇÃO MATEMÁTICA
- EDU-0093 – FUNDAMENTOS DIDÁTICOS, EPISTEMOLÓGICOS, SOCIOLÓGICOS, HISTÓRICO-CULTURAIS DA EDUCAÇÃO ALGÉBRICA
- EDU-0094 – FUNDAMENTOS DIDÁTICOS, EPISTEMOLÓGICOS, SOCIOLÓGICOS, HISTÓRICO-CULTURAIS DA EDUCAÇÃO GEOMÉTRICA
- EDU-0095 – FUNDAMENTOS DIDÁTICOS, EPISTEMOLÓGICOS, SOCIOLÓGICOS, HISTÓRICO-CULTURAIS DA EDUCAÇÃO ESTATÍSTICA
- EDU-0096 – A FALA, A ESCRITA E A LINGUAGEM FORMAL NO ENSINO E NA APRENDIZAGEM DA MATEMÁTICA
- EDU-0097 – PESQUISA EM EDUCAÇÃO MATEMÁTICA E COMUNIDADES INVESTIGATIVAS
- EDU-0098 – TRABALHO DE CONCLUSÃO DE CURSO

EDU-0120 – TEORIA SOCIAL COGNITIVA NO CONTEXTO EDUCATIVO

UNIDADE: FACULDADE DE EDUCAÇÃO / TIPO: ESPECIALIZAÇÃO UNIVERSITÁRIA-M / CARGA HORÁRIA: 600 HORAS / GRAU DE ESCOLARIDADE MÍNIMO: SUPERIOR / PROF. RESPONSÁVEL: SOELY APARECIDA JORGE POLYDORO

Disciplinas que compõem o curso:

- EDU-0121 – METODOLOGIA CIENTÍFICA
- EDU-0122 – PSICOLOGIA EDUCACIONAL NO CONTEXTO ESCOLAR: DESAFIOS ATUAIS
- EDU-0123 – INTRODUÇÃO À TEORIA SOCIAL COGNITIVA
- EDU-0124 – CENÁRIOS, POLÍTICAS E GESTÃO DA EDUCAÇÃO BRASILEIRA
- EDU-0125 – TEORIA SOCIAL COGNITIVA NO CAMPO EDUCACIONAL I
- EDU-0126 – TEORIA SOCIAL COGNITIVA NO CAMPO EDUCACIONAL II
- EDU-0127 – PROJETOS E INTERVENÇÕES EDUCACIONAIS NA VERTENTE SÓCIO COGNITIVA
- EDU-0128 – ORIENTAÇÃO DE ESTÁGIO
- EDU-0129 – ORIENTAÇÃO DE TRABALHO DE CONCLUSÃO DE CURSO E METODOLOGIA DO TRABALHO CIENTÍFICO
- EDU-0130 – ATIVIDADES PRÁTICAS

EDU-0400 – PSICOPEDAGOGIA CONSTRUTIVISTA

UNIDADE: FACULDADE DE EDUCAÇÃO / TIPO: ESPECIALIZAÇÃO UNIVERSITÁRIA-M / CARGA HORÁRIA: 600 HORAS / GRAU DE ESCOLARIDADE MÍNIMO: SUPERIOR / PROF. RESPONSÁVEL: GISLENE DE CAMPOS OLIVEIRA

Disciplinas que compõem o curso:

- EDU-0401 – PSICOPEDAGOGIA E DIFICULDADES DE APRENDIZAGEM
- EDU-0402 – DESENVOLVIMENTO COGNITIVO
- EDU-0403 – ASPECTOS AFETIVOS E SOCIAIS DA APRENDIZAGEM
- EDU-0404 – AVALIAÇÃO: LEITURA E ESCRITA
- EDU-0405 – AVALIAÇÃO: DESENVOLVIMENTO E MATEMÁTICA
- EDU-0406 – AVALIAÇÃO: PSICOMOTRICIDADE

- EDU-0407 - METODOLOGIA DA PESQUISA
- EDU-0408 - PROCESSOS DE CONSTRUÇÃO DO CONHECIMENTO
- EDU-0409 - METODOLOGIA E ATUAÇÃO PSICOPEDAGÓGICA I - JOGOS E RACIOCÍNIO
- EDU-0410 - METODOLOGIA E ATUAÇÃO PSICOPEDAGÓGICA II - MATEMÁTICA
- EDU-0411 - METODOLOGIA E ATUAÇÃO PSICOPEDAGÓGICA III - PSICOMOTRICIDADE
- EDU-0412 - METODOLOGIA E ATUAÇÃO PSICOPEDAGÓGICA IV - LEITURA E ESCRITA
- EDU-0413 - ESTÁGIO SUPERVISIONADO
- EDU-0414 - ORIENTAÇÃO DE MONOGRAFIA

CURSOS DE EXTENSÃO

EDU-0015 - PROEPRE: FUNDAMENTOS TEÓRICOS E PRÁTICA PEDAGÓGICA PARA A EDUCAÇÃO INFANTIL

UNIDADE: FACULDADE DE EDUCAÇÃO / TIPO: CURSO DE EXTENSÃO-S / CARGA HORÁRIA: 240 HORAS / GRAU DE ESCOLARIDADE MÍNIMO: MÉDIO / PROF. RESPONSÁVEL: ORLY ZUCATTO MANTOVANI DE ASSIS

EDU-0016 - PROEPRE: FUNDAMENTOS TEÓRICOS E PRÁTICA PEDAGÓGICA PARA O ENSINO FUNDAMENTAL

UNIDADE: FACULDADE DE EDUCAÇÃO / TIPO: CURSO DE EXTENSÃO-S / CARGA HORÁRIA: 240 HORAS / GRAU DE ESCOLARIDADE MÍNIMO: MÉDIO / PROF. RESPONSÁVEL: ORLY ZUCATTO MANTOVANI DE ASSIS

EDU-0038 - CIÊNCIA NA ESCOLA - PRIMEIROS PASSOS

UNIDADE: FACULDADE DE EDUCAÇÃO / TIPO: CURSO DE EXTENSÃO-S / CARGA HORÁRIA: 60 HORAS / GRAU DE ESCOLARIDADE MÍNIMO: MÉDIO / PROF. RESPONSÁVEL: AFIRA VIANNA RIPPER

EDU-0044 - PROEPRE: FUNDAMENTOS TEÓRICOS E PRÁTICA PEDAGÓGICA PARA A EDUCAÇÃO INFANTIL I

UNIDADE: FACULDADE DE EDUCAÇÃO / TIPO: CURSO DE EXTENSÃO-S / CARGA HORÁRIA: 120 HORAS / GRAU DE ESCOLARIDADE MÍNIMO: MÉDIO / PROF. RESPONSÁVEL: ORLY ZUCATTO MANTOVANI DE ASSIS

EDU-0062 - PEDAGOGIA FREINET: VIDA E CIDADANIA NA ESCOLA

UNIDADE: FACULDADE DE EDUCAÇÃO / TIPO: CURSO DE EXTENSÃO-S / CARGA HORÁRIA: 120 HORAS / GRAU DE ESCOLARIDADE MÍNIMO: MÉDIO / PROF. RESPONSÁVEL: MARIA TERESA EGLER MANTOAN

EDU-0083 - ESTUDOS EM EDUCAÇÃO VISUAL: IMAGENS E EDUCAÇÃO

UNIDADE: FACULDADE DE EDUCAÇÃO / TIPO: CURSO DE EXTENSÃO-S / CARGA HORÁRIA: 60 HORAS / GRAU DE ESCOLARIDADE MÍNIMO: MÉDIO / PROF. RESPONSÁVEL: CARLOS EDUARDO ALBUQUERQUE MIRANDA

EDU-0084 - FORMAÇÃO PARA ELABORAÇÃO DE PROJETOS PARA PARTICIPAÇÃO NA ESCOLA

UNIDADE: FACULDADE DE EDUCAÇÃO / TIPO: CURSO DE EXTENSÃO-S / CARGA HORÁRIA: 80 HORAS / GRAU DE ESCOLARIDADE MÍNIMO: NENHUM / PROF. RESPONSÁVEL: JOSE ROBERTO RUS PEREZ

EDU-0085 - LOUSA DIGITAL INTERATIVA APLICADA NA EDUCAÇÃO

UNIDADE: FACULDADE DE EDUCAÇÃO / TIPO: CURSO DE EXTENSÃO-S / CARGA HORÁRIA: 36 HORAS / GRAU DE ESCOLARIDADE MÍNIMO: FUNDAMENTAL / PROF. RESPONSÁVEL: SERGIO FERREIRA DO AMARAL

EDU-0088 - UTILIZAÇÃO DE OBJETOS DE APRENDIZAGEM EM SALA DE AULA MEDIATIZADO PELAS TECNOLOGIAS DIGITAIS

UNIDADE: FACULDADE DE EDUCAÇÃO / TIPO: CURSO DE EXTENSÃO-S / CARGA HORÁRIA: 66 HORAS / GRAU DE ESCOLARIDADE MÍNIMO: MÉDIO / PROF. RESPONSÁVEL: SERGIO FERREIRA DO AMARAL

EDU-0107 - A EDUCAÇÃO DE JOVENS E ADULTOS NO BRASIL: ANÁLISES E REFLEXÕES

UNIDADE: FACULDADE DE EDUCAÇÃO / TIPO: CURSO DE EXTENSÃO-S / CARGA HORÁRIA: 60 HORAS / GRAU DE ESCOLARIDADE MÍNIMO: MÉDIO / PROF. RESPONSÁVEL: DEBORA CRISTINA JEFFREY

EDU-0114 - APOIO EDUCACIONAL AO ESTUDANTE DO ENSINO SUPERIOR: CONTRIBUIÇÕES DA PSICOLOGIA

UNIDADE: FACULDADE DE EDUCAÇÃO / TIPO: CURSO DE EXTENSÃO-S / CARGA HORÁRIA: 30 HORAS / GRAU DE ESCOLARIDADE MÍNIMO: SUPERIOR / PROF. RESPONSÁVEL: SOELY APARECIDA JORGE POLYDORO

EDU-0115 - TEORIA SOCIAL COGNITIVA E O USO DE TECNOLOGIAS DE INFORMAÇÃO E COMUNICAÇÃO NO ENSINO

UNIDADE: FACULDADE DE EDUCAÇÃO / TIPO: CURSO DE EXTENSÃO-S / CARGA HORÁRIA: 60 HORAS / GRAU DE ESCOLARIDADE MÍNIMO: SUPERIOR / PROF. RESPONSÁVEL: ROBERTA GURGEL AZZI

EDU-0116 - UTILIZAÇÃO DO AMBIENTE MULTIMÍDIA DIGITAL INTERATIVO MÓVEL EM ATIVIDADES EM SALA DE AULA

UNIDADE: FACULDADE DE EDUCAÇÃO / TIPO: CURSO DE EXTENSÃO-S / CARGA HORÁRIA: 66 HORAS / GRAU DE ESCOLARIDADE MÍNIMO: SUPERIOR / PROF. RESPONSÁVEL: SERGIO FERREIRA DO AMARAL

EDU-0117 - DOCUMENTAÇÃO HISTÓRICA EM ARQUIVOS ESCOLARES

UNIDADE: FACULDADE DE EDUCAÇÃO / TIPO: CURSO DE EXTENSÃO-S / CARGA HORÁRIA: 32 HORAS / GRAU DE ESCOLARIDADE MÍNIMO: FUNDAMENTAL / PROF. RESPONSÁVEL: ANDRÉ LUIZ PAULILO

EDU-0140 - ATORES DA INCLUSÃO NA UNIVERSIDADE

UNIDADE: FACULDADE DE EDUCAÇÃO / TIPO: CURSO DE EXTENSÃO-M / CARGA HORÁRIA: 120 HORAS / GRAU DE ESCOLARIDADE MÍNIMO: FUNDAMENTAL / PROF. RESPONSÁVEL: MARIA TERESA EGLER MANTOAN

Disciplinas que compõem o curso:

- EDU-0141 - OFICINAS PARTICIPATIVAS INCLUSIVAS MEDIADAS PELO MODELO ACBP
- EDU-0142 - DIFERENÇAS, IDENTIDADES E INCLUSÃO
- EDU-0143 - BIBLIOTECA UNIVERSITÁRIA ACESSÍVEL
- EDU-0144 - ACESSIBILIDADE NA COMUNICAÇÃO
- EDU-0145 - ACESSIBILIDADE NA WEB
- EDU-0146 - ACESSIBILIDADE NO AMBIENTE FÍSICO

EDU-0171 - EDUCAÇÃO E GEOGRAFIAS E(M) VÍDEOS

UNIDADE: FACULDADE DE EDUCAÇÃO / TIPO: CURSO DE EXTENSÃO-S / CARGA HORÁRIA: 48 HORAS / GRAU DE ESCOLARIDADE MÍNIMO: MÉDIO / PROF. RESPONSÁVEL: WENCESLAO MACHADO DE OLIVEIRA JUNIOR

EDU-0172 - LUZ, CÂMERA E CRI(AÇÃO) - OFICINA DE DESACOSTUMAR PENSAMENTOS SOBRE O LUGAR

UNIDADE: FACULDADE DE EDUCAÇÃO / TIPO: CURSO DE EXTENSÃO-S / CARGA HORÁRIA: 64 HORAS / GRAU DE ESCOLARIDADE MÍNIMO: NENHUM / PROF. RESPONSÁVEL: WENCESLAO MACHADO DE OLIVEIRA JUNIOR

EDU-0907 - FILOSOFIA MORAL E PSICANÁLISE - A GÊNESE DOS VALORES MORAIS NA OBRA DE FREUD E NIETZSCHE

UNIDADE: FACULDADE DE EDUCAÇÃO / TIPO: CURSO DE EXTENSÃO-S / CARGA HORÁRIA: 60 HORAS / GRAU DE ESCOLARIDADE MÍNIMO: SUPERIOR / PROF. RESPONSÁVEL: SILVIO DONIZETTI DE OLIVEIRA GALLO

EDU-0910 - PLANEJAMENTO E GESTÃO DA ESCOLA PÚBLICA

UNIDADE: FACULDADE DE EDUCAÇÃO / TIPO: CURSO DE EXTENSÃO-S / CARGA HORÁRIA: 40 HORAS / GRAU DE ESCOLARIDADE MÍNIMO: SUPERIOR / PROF. RESPONSÁVEL: PEDRO GANZELI

CURSOS DE DIFUSÃO**EDU-0034 - ESTUDOS E PESQUISAS EM PSICOLOGIA E EDUCAÇÃO MORAL (GPEM 2)**

UNIDADE: FACULDADE DE EDUCAÇÃO / TIPO: DIFUSÃO CIENTÍFICA-S / CARGA HORÁRIA: 60 HORAS / GRAU DE ESCOLARIDADE MÍNIMO: MÉDIO / PROF. RESPONSÁVEL: TELMA PILEGGI VINHA

EDU-0045 - DESCONSTRUINDO A VIOLÊNCIA NA ESCOLA I: OS MEUS, OS SEUS E OS NOSSOS BAGUNCEIROS

UNIDADE: FACULDADE DE EDUCAÇÃO / TIPO: DIFUSÃO CIENTÍFICA-S / CARGA HORÁRIA: 4 HORAS / GRAU DE ESCOLARIDADE MÍNIMO: NENHUM / PROF. RESPONSÁVEL: TELMA PILEGGI VINHA

EDU-0063 - PROJETO "AJURU"

UNIDADE: FACULDADE DE EDUCAÇÃO / TIPO: DIFUSÃO CIENTÍFICA-S / CARGA HORÁRIA: 12 HORAS / GRAU DE ESCOLARIDADE MÍNIMO: NENHUM / PROF. RESPONSÁVEL: RENE JOSE TRENTIN SILVEIRA

EDU-0064 - DESCONSTRUINDO A VIOLÊNCIA NA ESCOLA II: OS MEUS, OS SEUS E OS NOSSOS BAGUNCEIROS

UNIDADE: FACULDADE DE EDUCAÇÃO / TIPO: DIFUSÃO CIENTÍFICA-S / CARGA HORÁRIA: 4 HORAS / GRAU DE ESCOLARIDADE MÍNIMO: NENHUM / PROF. RESPONSÁVEL: TELMA PILEGGI VINHA

EDU-0065 - PSICANÁLISE E INFÂNCIA

UNIDADE: FACULDADE DE EDUCAÇÃO / TIPO: DIFUSÃO CIENTÍFICA-S / CARGA HORÁRIA: 22 HORAS / GRAU DE ESCOLARIDADE MÍNIMO: NENHUM / PROF. RESPONSÁVEL: ANA ARCHANGELO

EDU-0068 - AS RELAÇÕES ENTRE O SETOR PRIVADO EMPRESARIAL E A OFERTA PÚBLICA DA EDUCAÇÃO BÁSICA

UNIDADE: FACULDADE DE EDUCAÇÃO / TIPO: DIFUSÃO CIENTÍFICA-S / CARGA HORÁRIA: 24 HORAS / GRAU DE ESCOLARIDADE MÍNIMO: MÉDIO / PROF. RESPONSÁVEL: THERESA MARIA DE FREITAS ADRIAO

EDU-0069 - PSICANÁLISE E EDUCAÇÃO

UNIDADE: FACULDADE DE EDUCAÇÃO / TIPO: DIFUSÃO CIENTÍFICA-S / CARGA HORÁRIA: 30 HORAS / GRAU DE ESCOLARIDADE MÍNIMO: NENHUM / PROF. RESPONSÁVEL: ANA ARCHANGELO

EDU-0086 - POLÍTICAS DE EDUCAÇÃO DE JOVENS E ADULTOS: CONTRADIÇÕES, POTENCIALIDADES E INCLUSÃO SOCIAL

UNIDADE: FACULDADE DE EDUCAÇÃO / TIPO: DIFUSÃO CULTURAL-S / CARGA HORÁRIA: 30 HORAS / GRAU DE ESCOLARIDADE MÍNIMO: MÉDIO / PROF. RESPONSÁVEL: CESAR APARECIDO NUNES

EDU-0087 - ESTUDOS E PESQUISAS EM PSICOLOGIA E EDUCAÇÃO MORAL (GPEM): A ESCOLA E A MORALIDADE

UNIDADE: FACULDADE DE EDUCAÇÃO / TIPO: DIFUSÃO CIENTÍFICA-S / CARGA HORÁRIA: 65 HORAS / GRAU DE ESCOLARIDADE MÍNIMO: MÉDIO / PROF. RESPONSÁVEL: TELMA PILEGGI VINHA

EDU-0089 - JUVENTUDES E VIOLÊNCIAS

UNIDADE: FACULDADE DE EDUCAÇÃO / TIPO: DIFUSÃO CULTURAL-S / CARGA HORÁRIA: 12 HORAS / GRAU DE ESCOLARIDADE MÍNIMO: MÉDIO / PROF. RESPONSÁVEL: AUREA MARIA GUIMARAES

EDU-0118 - PAZ, CONFLITOS E CONVIVÊNCIA

UNIDADE: FACULDADE DE EDUCAÇÃO / TIPO: DIFUSÃO CULTURAL-S / CARGA HORÁRIA: 4 HORAS / GRAU DE ESCOLARIDADE MÍNIMO: NENHUM / PROF. RESPONSÁVEL: ORLY ZUCATTO MANTOVANI DE ASSIS

EDU-0804 - BULLYING E INCLUSÃO SOCIAL: QUANDO A ESCOLA PRECISA DE AJUDA

UNIDADE: FACULDADE DE EDUCAÇÃO / TIPO: DIFUSÃO CIENTÍFICA-S / CARGA HORÁRIA: 4 HORAS / GRAU DE ESCOLARIDADE MÍNIMO: MÉDIO / PROF. RESPONSÁVEL: ANA MARIA FALCAO DE ARAGAO

IA

INSTITUTO DE ARTES

Informações:

(19) 3521-4646 / 3521-4647

CURSOS DE ESPECIALIZAÇÃO – MODALIDADE EXTENSÃO UNIVERSITÁRIA**ART-0120 - ARTES VISUAIS**

UNIDADE: INSTITUTO DE ARTES / TIPO: ESPECIALIZAÇÃO UNIVERSITÁRIA-M / CARGA HORÁRIA: 368 HORAS / GRAU DE ESCOLARIDADE MÍNIMO: SUPERIOR / PROF. RESPONSÁVEL: LUCIA EUSTACHIO FONSECA RIBEIRO

Disciplinas que compõem o curso:

- ART-0121 - VANGUARDAS E PERSPECTIVAS
- ART-0124 - LABORATÓRIO DE PESQUISAS DE MATERIAIS E POÉTICAS VISUAIS
- ART-0129 - PROJETO DE CONCLUSÃO DE CURSO
- ART-0180 - PROJETOS ARTÍSTICOS CONTEMPORÂNEOS E O ESPAÇO INSTITUCIONAL
- ART-0181 - METODOLOGIA DE PESQUISA
- ART-0182 - ATIVIDADES COMPLEMENTARES
- ART-0186 - EXPERIMENTAÇÕES TECNOLÓGICAS EM ARTES VISUAIS
- ART-0222 - IMAGEM IMPRESSA
- ART-0223 - O GRÁFICO E A MATÉRIA NA CONTEMPORANEIDADE
- ART-0224 - OBJETO E ESPAÇO NA ARTE CONTEMPORÂNEA
- ART-0225 - TEORIA E ANÁLISE DE PROCESSOS DE CRIAÇÃO I
- ART-0226 - TEORIA E ANÁLISE DE PROCESSOS DE CRIAÇÃO II
- ART-0227 - AS ARTES DO PÓS GUERRA AOS ANOS 1970
- ART-0228 - AS ARTES DOS ANOS 1980 AOS ANOS 2000
- ART-0229 - TÓPICOS ESPECIAIS EM METODOLOGIA DE PESQUISA
- ART-0230 - TÓPICOS ESPECIAIS EM PROCESSOS DE CRIAÇÃO
- ART-0231 - ARTE BRASILEIRA ATUAL
- ART-0232 - TÓPICOS ESPECIAIS EM TEORIA DAS ARTES

ART-0130 - ARTES VISUAIS, INTERMEIOS E EDUCAÇÃO

UNIDADE: INSTITUTO DE ARTES / TIPO: ESPECIALIZAÇÃO UNIVERSITÁRIA-M / CARGA HORÁRIA: 360 HORAS / GRAU DE ESCOLARIDADE MÍNIMO: SUPERIOR / PROF. RESPONSÁVEL: MAURICIUS MARTINS FARINA

Disciplinas que compõem o curso:

- ART-0131 - ABORDAGENS E PROCEDIMENTOS PLÁSTICOS
- ART-0132 - ARTE BRASILEIRA
- ART-0133 - CULTURA DA IMAGEM
- ART-0134 - FOTOGRAFIA E IMAGINÁRIO
- ART-0135 - HISTÓRIA DA ARTE I
- ART-0136 - HISTÓRIA DA FOTOGRAFIA
- ART-0137 - LABORATÓRIO DE CRIAÇÃO
- ART-0138 - LABORATÓRIO DE PESQUISAS BIDIMENSIONAIS
- ART-0139 - LABORATÓRIO DE PESQUISAS TRIDIMENSIONAIS
- ART-0140 - METODOLOGIA CIENTÍFICA
- ART-0141 - METODOLOGIA DO PROCESSO CRIATIVO
- ART-0142 - ORIENTAÇÃO DE CONTEÚDO
- ART-0143 - POÉTICAS DIGITAIS
- ART-0144 - TEORIAS DA ARTE
- ART-0145 - ARTE E COMUNICAÇÃO
- ART-0146 - ESPAÇO E OCUPAÇÃO: ARTE CONTEMPORÂNEA
- ART-0147 - HISTÓRIA DA ARTE II

- ART-0148 - INTERMEIOS: VÍDEO-ARTE
- ART-0149 - PINTURA HÍBRIDA
- ART-0150 - POÉTICAS DA IMAGEM
- ART-0151 - FUNDAMENTOS FILOSÓFICOS DA ARTE-EDUCAÇÃO
- ART-0152 - PRÁTICAS EDUCATIVAS EM ARTES CÊNICAS
- ART-0153 - PRÁTICAS EDUCATIVAS EM MÚSICA
- ART-0154 - PRÁTICAS EDUCATIVAS EM ARTES PLÁSTICAS

CURSOS DE EXTENSÃO

ART-0044 - CURSO LIVRE DE GRAVURA

UNIDADE: INSTITUTO DE ARTES / TIPO: CURSO DE EXTENSÃO-S / CARGA HORÁRIA: 57 HORAS / GRAU DE ESCOLARIDADE MÍNIMO: MÉDIO / PROF. RESPONSÁVEL: LUISE WEISS

ART-0071 - CAPOEIRA - CULTURA POPULAR

UNIDADE: INSTITUTO DE ARTES / TIPO: CURSO DE EXTENSÃO-S / CARGA HORÁRIA: 60 HORAS / GRAU DE ESCOLARIDADE MÍNIMO: NENHUM / PROF. RESPONSÁVEL: LARA RODRIGUES MACHADO

ART-0075 - A FOTOGRAFIA EM PRETO E BRANCO

UNIDADE: INSTITUTO DE ARTES / TIPO: CURSO DE EXTENSÃO-S / CARGA HORÁRIA: 40 HORAS / GRAU DE ESCOLARIDADE MÍNIMO: MÉDIO / PROF. RESPONSÁVEL: PAULO BASTOS MARTINS

ART-0094 - IMAGEM DIGITAL

UNIDADE: INSTITUTO DE ARTES / TIPO: CURSO DE EXTENSÃO-S / CARGA HORÁRIA: 30 HORAS / GRAU DE ESCOLARIDADE MÍNIMO: NENHUM / PROF. RESPONSÁVEL: PAULO BASTOS MARTINS

ART-0096 - ELETRICIDADE BÁSICA: TEORIA E PRÁTICA

UNIDADE: INSTITUTO DE ARTES / TIPO: CURSO DE EXTENSÃO-S / CARGA HORÁRIA: 30 HORAS / GRAU DE ESCOLARIDADE MÍNIMO: NENHUM / PROF. RESPONSÁVEL: JOAO FRANCISCO DUARTE JUNIOR

ART-0155 - LABORATÓRIO DE DRAMATURGIA

UNIDADE: INSTITUTO DE ARTES / TIPO: CURSO DE EXTENSÃO-S / CARGA HORÁRIA: 36 HORAS / GRAU DE ESCOLARIDADE MÍNIMO: MÉDIO / PROF. RESPONSÁVEL: ISA ETEL KOPELMAN

ART-0156 - CAPOEIRA SÓ MANDINGA

UNIDADE: INSTITUTO DE ARTES / TIPO: CURSO DE EXTENSÃO-S / CARGA HORÁRIA: 42 HORAS / GRAU DE ESCOLARIDADE MÍNIMO: NENHUM / PROF. RESPONSÁVEL: LUIZ RODRIGUES MONTEIRO JUNIOR

ART-0157 - CIRCO TECIDO ACROBÁTICO

UNIDADE: INSTITUTO DE ARTES / TIPO: CURSO DE EXTENSÃO-S / CARGA HORÁRIA: 30 HORAS / GRAU DE ESCOLARIDADE MÍNIMO: NENHUM / PROF. RESPONSÁVEL: LUIZ RODRIGUES MONTEIRO JUNIOR

ART-0174 - BALÉ CLÁSSICO CONSCIENTE

UNIDADE: INSTITUTO DE ARTES / TIPO: CURSO DE EXTENSÃO-S / CARGA HORÁRIA: 48 HORAS / GRAU DE ESCOLARIDADE MÍNIMO: FUNDAMENTAL / PROF. RESPONSÁVEL: ANGELA DE AZEVEDO NOLF

ART-0176 - A HISTÓRIA DO CIRCO-TEATRO NO BRASIL

UNIDADE: INSTITUTO DE ARTES / TIPO: CURSO DE EXTENSÃO-S / CARGA HORÁRIA: 30 HORAS / GRAU DE ESCOLARIDADE MÍNIMO: NENHUM / PROF. RESPONSÁVEL: LUIZ RODRIGUES MONTEIRO JUNIOR

ART-0191 - CAPACITAÇÃO EM PRODUÇÃO AUDIOVISUAL

UNIDADE: INSTITUTO DE ARTES / TIPO: CURSO DE EXTENSÃO-M / CARGA HORÁRIA: 216 HORAS / GRAU DE ESCOLARIDADE MÍNIMO: FUNDAMENTAL / PROF. RESPONSÁVEL: JOSE EDUARDO RIBEIRO DE PAIVA

Disciplinas que compõem o curso:

- ART-0192 - HISTÓRIA DO CINEMA
- ART-0193 - OFICINA DE ILUMINAÇÃO
- ART-0194 - OPERAÇÃO DE ÁUDIO
- ART-0195 - A FOTOGRAFIA COMO NARRATIVA E PERCEPÇÃO DO ESPAÇO
- ART-0196 - OPERAÇÃO DE CÂMERA
- ART-0197 - CENOGRAFIA
- ART-0198 - PROJETO CENOGRÁFICO
- ART-0199 - OFICINA DE CRIAÇÃO E PRODUÇÃO AUDIOVISUAL

ART-0200 – PRÁTICA DE ROTEIRO: MÓDULO I – GRAVAÇÃO EM VÍDEO

UNIDADE: INSTITUTO DE ARTES / TIPO: CURSO DE EXTENSÃO-S / CARGA HORÁRIA: 42 HORAS / GRAU DE ESCOLARIDADE MÍNIMO: MÉDIO / PROF. RESPONSÁVEL: PAULO BASTOS MARTINS

ART-0220 – DANÇAS URBANAS

UNIDADE: INSTITUTO DE ARTES / TIPO: CURSO DE EXTENSÃO-S / CARGA HORÁRIA: 48 HORAS / GRAU DE ESCOLARIDADE MÍNIMO: MÉDIO / PROF. RESPONSÁVEL: HOLLY ELIZABETH CAVRELL

DISCIPLINAS ISOLADAS

ART-0009 – DANÇA DE SALÃO

UNIDADE: INSTITUTO DE ARTES / TIPO: DISCIPLINA ISOLADA-S / CARGA HORÁRIA: 18 HORAS / GRAU DE ESCOLARIDADE MÍNIMO: NENHUM / PROF. RESPONSÁVEL: EUSEBIO LOBO DA SILVA

ART-0029 – INTRODUÇÃO AO FOLCLORE – CONCEITO E METODOLOGIA DE PESQUISA

UNIDADE: INSTITUTO DE ARTES / TIPO: DISCIPLINA ISOLADA-S / CARGA HORÁRIA: 15 HORAS / GRAU DE ESCOLARIDADE MÍNIMO: NENHUM / PROF. RESPONSÁVEL: REGINA APARECIDA POLO MULLER

CURSOS DE DIFUSÃO

ART-0003 – DRAMACONTAÇÃO

UNIDADE: INSTITUTO DE ARTES / TIPO: DIFUSÃO CULTURAL-S / CARGA HORÁRIA: 30 HORAS / GRAU DE ESCOLARIDADE MÍNIMO: NENHUM / PROF. RESPONSÁVEL: JOSE EDUARDO RIBEIRO DE PAIVA

ART-0097 – CERÂMICA RAKU

UNIDADE: INSTITUTO DE ARTES / TIPO: DIFUSÃO CULTURAL-S / CARGA HORÁRIA: 4 HORAS / GRAU DE ESCOLARIDADE MÍNIMO: NENHUM / PROF. RESPONSÁVEL: MARILIA MACHADO BRANDAO CURI

ART-0098 – ELEMENTOS TÉCNICOS DO PALHAÇO I

UNIDADE: INSTITUTO DE ARTES / TIPO: DIFUSÃO CULTURAL-S / CARGA HORÁRIA: 20 HORAS / GRAU DE ESCOLARIDADE MÍNIMO: NENHUM / PROF. RESPONSÁVEL: LUIZ RODRIGUES MONTEIRO JUNIOR

ART-0111 – DANÇA DE SALÃO – INICIANTE

UNIDADE: INSTITUTO DE ARTES / TIPO: DIFUSÃO CULTURAL-S / CARGA HORÁRIA: 30 HORAS / GRAU DE ESCOLARIDADE MÍNIMO: NENHUM / PROF. RESPONSÁVEL: CASSIA NAVAS ALVES DE CASTRO

ART-0112 – DANÇA DE SALÃO – INTERMEDIÁRIO

UNIDADE: INSTITUTO DE ARTES / TIPO: DIFUSÃO CULTURAL-S / CARGA HORÁRIA: 30 HORAS / GRAU DE ESCOLARIDADE MÍNIMO: NENHUM / PROF. RESPONSÁVEL: SARA PEREIRA LOPES

ART-0113 – DANÇA DE SALÃO – AVANÇADO I

UNIDADE: INSTITUTO DE ARTES / TIPO: DIFUSÃO CULTURAL-S / CARGA HORÁRIA: 30 HORAS / GRAU DE ESCOLARIDADE MÍNIMO: NENHUM / PROF. RESPONSÁVEL: EUSEBIO LOBO DA SILVA

ART-0114 – DANÇA DE SALÃO – AVANÇADO II

UNIDADE: INSTITUTO DE ARTES / TIPO: DIFUSÃO CULTURAL-S / CARGA HORÁRIA: 30 HORAS / GRAU DE ESCOLARIDADE MÍNIMO: NENHUM / PROF. RESPONSÁVEL: EUSEBIO LOBO DA SILVA

ART-0115 – DANÇA DE SALÃO – FÉRIAS – MISTA

UNIDADE: INSTITUTO DE ARTES / TIPO: DIFUSÃO CULTURAL-S / CARGA HORÁRIA: 30 HORAS / GRAU DE ESCOLARIDADE MÍNIMO: NENHUM / PROF. RESPONSÁVEL: EUSEBIO LOBO DA SILVA

ART-0116 – DANÇA DE SALÃO – FÉRIAS – INICIADOS

UNIDADE: INSTITUTO DE ARTES / TIPO: DIFUSÃO CULTURAL-S / CARGA HORÁRIA: 30 HORAS / GRAU DE ESCOLARIDADE MÍNIMO: NENHUM / PROF. RESPONSÁVEL: EUSEBIO LOBO DA SILVA

ART-0117 – METODOLOGIA E ELABORAÇÃO DE PROJETO DE PESQUISA EM ARTES

UNIDADE: INSTITUTO DE ARTES / TIPO: DIFUSÃO CULTURAL-S / CARGA HORÁRIA: 30 HORAS / GRAU DE ESCOLARIDADE MÍNIMO: MÉDIO / PROF. RESPONSÁVEL: EUSEBIO LOBO DA SILVA

ART-0175 – CERÂMICA: CURSO BÁSICO

UNIDADE: INSTITUTO DE ARTES / TIPO: DIFUSÃO CULTURAL-S / CARGA HORÁRIA: 60 HORAS / GRAU DE ESCOLARIDADE MÍNIMO: NENHUM / PROF. RESPONSÁVEL: MARILIA MACHADO BRANDAO CURI

ART-0221 – OFICINAS DE MUSICALIZAÇÃO

UNIDADE: INSTITUTO DE ARTES / TIPO: DIFUSÃO CULTURAL-S / CARGA HORÁRIA: 24 HORAS / GRAU DE ESCOLARIDADE MÍNIMO: NENHUM / PROF. RESPONSÁVEL: ADRIANA DO NASCIMENTO ARAUJO MENDES

CURSOS DE ESPECIALIZAÇÃO - MODALIDADE EXTENSÃO UNIVERSITÁRIA**ECO-0056 - GESTÃO DE ALTO DESEMPENHO**

UNIDADE: INSTITUTO DE ECONOMIA / TIPO: ESPECIALIZAÇÃO UNIVERSITÁRIA-M / CARGA HORÁRIA: 360 HORAS / GRAU DE ESCOLARIDADE MÍNIMO: SUPERIOR / PROF. RESPONSÁVEL: MARIA CAROLINA DE AZEVEDO F DE SOUZA

Disciplinas que compõem o curso:

- ECO-0057 - GESTÃO DE PROJETOS NA PRÁTICA
- ECO-0058 - COMUNICAÇÃO E EXPRESSÃO
- ECO-0059 - LIDERANÇA E DESENVOLVIMENTO DE EQUIPES
- ECO-0060 - ESTATÍSTICA BÁSICA
- ECO-0061 - CRIATIVIDADE NAS EMPRESAS
- ECO-0062 - FERRAMENTAS PARA A MELHORIA DA QUALIDADE
- ECO-0063 - DESEMPENHO DA GESTÃO EM SERVIÇOS
- ECO-0064 - GESTÃO COMPORTAMENTAL
- ECO-0065 - RELACIONAMENTO COM CLIENTES
- ECO-0066 - GESTÃO DA INOVAÇÃO E DO CONHECIMENTO
- ECO-0067 - METODOLOGIA PARA MELHORIA DE PROCESSOS
- ECO-0068 - ESTRATÉGIA COMO PROCESSO DINÂMICO

ECO-0100 - GESTÃO E ESTRATÉGIA DE EMPRESAS

UNIDADE: INSTITUTO DE ECONOMIA / TIPO: ESPECIALIZAÇÃO UNIVERSITÁRIA-M / CARGA HORÁRIA: 420 HORAS / GRAU DE ESCOLARIDADE MÍNIMO: SUPERIOR / PROF. RESPONSÁVEL: LUIZ ANTONIO TEIXEIRA VASCONCELOS

Disciplinas que compõem o curso:

- ECO-0101 - ECONOMIA BRASILEIRA CONTEMPORÂNEA
- ECO-0102 - ADMINISTRAÇÃO GERAL
- ECO-0103 - GESTÃO DE RECURSOS HUMANOS
- ECO-0104 - GESTÃO DE PRODUÇÃO
- ECO-0105 - GESTÃO DE CUSTOS
- ECO-0106 - GESTÃO FINANCEIRA
- ECO-0107 - GESTÃO DE MARKETING
- ECO-0108 - GESTÃO PARA A QUALIDADE TOTAL
- ECO-0109 - ESTATÍSTICA EMPRESARIAL
- ECO-0110 - ESTRATÉGIA EMPRESARIAL
- ECO-0115 - GESTÃO DE MARKETING II
- ECO-0117 - A GLOBALIZAÇÃO DAS RELAÇÕES ECONÔMICAS INTERNACIONAIS E A ECONOMIA BRASILEIRA
- ECO-0122 - DECISÕES DE INVESTIMENTO E DE FINANCIAMENTO
- ECO-0126 - MATEMÁTICA FINANCEIRA
- ECO-0127 - FUNDAMENTOS DE CONTABILIDADE E ANÁLISE DE BALANÇO
- ECO-0128 - TÓPICOS ATUAIS EM ECONOMIA BRASILEIRA CONTEMPORÂNEA
- ECO-0134 - CONCORRÊNCIA E COMPETITIVIDADE
- ECO-0136 - A COMUNICAÇÃO EFICAZ COMO VANTAGEM COMPETITIVA
- ECO-0140 - LOGÍSTICA
- ECO-0142 - SAÚDE OCUPACIONAL EM EMPRESAS
- ECO-0143 - CONTROLADORIA E FINANÇAS
- ECO-0144 - MERCADO FINANCEIRO
- ECO-0145 - GESTÃO DOS SISTEMAS DE INFORMAÇÃO NAS ORGANIZAÇÕES
- ECO-0146 - TÉCNICAS E PRÁTICAS DE NEGOCIAÇÃO
- ECO-0147 - GESTÃO DE EMPRESAS E DIREITO EMPRESARIAL E TRIBUTÁRIO
- ECO-0148 - QUALIDADE EM SERVIÇOS E MEDIDAS DE AVALIAÇÃO DE SATISFAÇÃO DE CLIENTES
- ECO-0149 - FUNDAMENTOS E PRÁTICAS EM GESTÃO DE PROJETOS
- ECO-0150 - TRABALHO DE CONCLUSÃO DE CURSO - PLANO DE NEGÓCIOS
- ECO-0188 - DESENVOLVIMENTO DE PRODUTOS
- ECO-0205 - FINANÇAS PÚBLICAS
- ECO-0207 - MACRO ECONOMIA ABERTA

ECO-0180 – MARKETING ORGANIZACIONAL

UNIDADE: INSTITUTO DE ECONOMIA / TIPO: ESPECIALIZAÇÃO UNIVERSITÁRIA-M / CARGA HORÁRIA: 370 HORAS / GRAU DE ESCOLARIDADE MÍNIMO: SUPERIOR / PROF. RESPONSÁVEL: MARIA CAROLINA DE AZEVEDO F DE SOUZA

Disciplinas que compõem o curso:

- ECO-0181 – INDICADORES SÓCIO-ECONÔMICOS PARA TOMADA DE DECISÕES EM MARKETING
- ECO-0182 – FUNDAMENTOS DA ADMINISTRAÇÃO E ORGANIZAÇÃO DA EMPRESA
- ECO-0183 – FUNDAMENTOS DA ESTRATÉGIA EMPRESARIAL
- ECO-0184 – FUNDAMENTOS DE MARKETING
- ECO-0188 – DESENVOLVIMENTO DE PRODUTOS
- ECO-0192 – GESTÃO DA MARCA
- ECO-0194 – PLANO DE MARKETING E JOGO DE EMPRESAS
- ECO-0197 – FINANÇAS EM MARKETING
- ECO-0198 – LOGÍSTICA E CANAIS DE VENDAS
- ECO-0199 – MARKETING EM SEGMENTOS ESPECÍFICOS
- ECO-0307 – MARKETING ELETRÔNICO E DE RELACIONAMENTO
- ECO-0308 – PESQUISA DE MERCADO, SEGMENTAÇÃO E COMPORTAMENTO DO CONSUMIDOR ORGANIZACIONAL
- ECO-0309 – ORIENTAÇÃO E METODOLOGIA PARA MONOGRAFIA DE CONCLUSÃO DE CURSO

ECO-0200 – ECONOMIA FINANCEIRA

UNIDADE: INSTITUTO DE ECONOMIA / TIPO: ESPECIALIZAÇÃO UNIVERSITÁRIA-M / CARGA HORÁRIA: 360 HORAS / GRAU DE ESCOLARIDADE MÍNIMO: SUPERIOR / PROF. RESPONSÁVEL: MARIA ALEJANDRA CAPORALE MADI

Disciplinas que compõem o curso:

- ECO-0106 – GESTÃO FINANCEIRA
- ECO-0111 – PLANO DE NEGÓCIOS
- ECO-0201 – ECONOMIA MONETÁRIA
- ECO-0204 – POLÍTICA MONETÁRIA E FINANCEIRA
- ECO-0205 – FINANÇAS PÚBLICA
- ECO-0207 – MACRO ECONOMIA ABERTA
- ECO-0208 – MERCADO BANCÁRIO
- ECO-0209 – MERCADO DE CAPITALIS I: AÇÕES
- ECO-0211 – ANÁLISE DA CONJUNTURA
- ECO-0213 – MICROECONOMIA MODERNA
- ECO-0216 – INOVAÇÕES FINANCEIRAS
- ECO-0219 – MÉTODOS QUANTITATIVOS APLICADOS À ECONOMIA FINANCEIRA

ECO-0230 – GESTÃO EMPRESARIAL

UNIDADE: INSTITUTO DE ECONOMIA / TIPO: ESPECIALIZAÇÃO UNIVERSITÁRIA-M / CARGA HORÁRIA: 420 HORAS / GRAU DE ESCOLARIDADE MÍNIMO: SUPERIOR / PROF. RESPONSÁVEL: MIGUEL JUAN BACIC

Disciplinas que compõem o curso:

- ECO-0106 – GESTÃO FINANCEIRA
- ECO-0110 – ESTRATÉGIA EMPRESARIAL
- ECO-0140 – LOGÍSTICA
- ECO-0231 – MARKETING
- ECO-0232 – GESTÃO DE PROJETOS
- ECO-0233 – GESTÃO DE PROCESSOS COM FOCO NA MELHORIA
- ECO-0234 – GESTÃO DA RELAÇÃO COM CLIENTES
- ECO-0235 – GESTÃO TRIBUTÁRIA
- ECO-0236 – GESTÃO DE PESSOAS
- ECO-0237 – VENDAS E NEGOCIAÇÃO
- ECO-0238 – GESTÃO DA INOVAÇÃO
- ECO-0239 – SIMULAÇÃO EM GESTÃO EMPRESARIAL
- ECO-0240 – CRIATIVIDADE
- ECO-0241 – TÓPICOS ESPECIAIS EM GESTÃO I
- ECO-0242 – TÓPICOS ESPECIAIS EM GESTÃO II

ECO-0243 – GESTÃO DE ATIVOS DO SETOR ELÉTRICO

UNIDADE: INSTITUTO DE ECONOMIA / TIPO: ESPECIALIZAÇÃO UNIVERSITÁRIA-M / CARGA HORÁRIA: 360 HORAS / GRAU DE ESCOLARIDADE MÍNIMO: SUPERIOR / PROF. RESPONSÁVEL: CLAUDIO SCHULLER MACIEL

Disciplinas que compõem o curso:

- ECO-0126 – MATEMÁTICA FINANCEIRA

- ECO-0146 – TÉCNICAS E PRÁTICAS DE NEGOCIAÇÃO
- ECO-0232 – GESTÃO DE PROJETOS
- ECO-0233 – GESTÃO DE PROCESSOS COM FOCO NA MELHORIA
- ECO-0236 – GESTÃO DE PESSOAS
- ECO-0244 – REGULAÇÃO DO SETOR ELÉTRICO BRASILEIRO
- ECO-0245 – GESTÃO FINANCEIRA E DE CUSTOS
- ECO-0246 – GESTÃO DE MANUTENÇÃO
- ECO-0247 – GESTÃO DO DESEMPENHO
- ECO-0248 – FORMAÇÃO DE AUDITORES INTERNOS
- ECO-0249 – ELABORAÇÃO DE PROJETO

ECO-0330 – ECONOMIA DO TRABALHO PARA MAGISTRADOS E SERVIDORES PÚBLICOS

UNIDADE: INSTITUTO DE ECONOMIA / TIPO: ESPECIALIZAÇÃO UNIVERSITÁRIA-M / CARGA HORÁRIA: 360 HORAS / GRAU DE ESCOLARIDADE MÍNIMO: SUPERIOR / PROF. RESPONSÁVEL: PAULO EDUARDO DE ANDRADE BALTAR

Disciplinas que compõem o curso:

- ECO-0331 – CONCEITOS BÁSICOS DE ECONOMIA
- ECO-0332 – HISTÓRIA E DESENVOLVIMENTO ECONÔMICO
- ECO-0333 – INDUSTRIALIZAÇÃO E SINDICALISMO NOS PAÍSES DE CAPITALISMO AVANÇADO
- ECO-0334 – ANÁLISE DA DINÂMICA ECONÔMICA
- ECO-0335 – INDUSTRIALIZAÇÃO E ECONOMIA BRASILEIRA CONTEMPORÂNEA
- ECO-0336 – MERCADO DE TRABALHO, OCUPAÇÃO E RENDIMENTOS NO BRASIL
- ECO-0337 – EMPRESAS E RELAÇÕES DE TRABALHO
- ECO-0338 – ESTRUTURA E EVOLUÇÃO DA ORGANIZAÇÃO SINDICAL NO BRASIL
- ECO-0339 – A QUESTÃO SOCIAL NO BRASIL: DIAGNÓSTICO E ANÁLISE DE POLÍTICAS
- ECO-0340 – NEGOCIAÇÕES COLETIVAS E OS IMPACTOS DA REFORMA SINDICAL

ECO-0470 – FINANÇAS CORPORATIVAS

UNIDADE: INSTITUTO DE ECONOMIA / TIPO: ESPECIALIZAÇÃO UNIVERSITÁRIA-M / CARGA HORÁRIA: 440 HORAS / GRAU DE ESCOLARIDADE MÍNIMO: SUPERIOR / PROF. RESPONSÁVEL: RODRIGO LANNA FRANCO DA SILVEIRA

Disciplinas que compõem o curso:

- ECO-0491 – FUNDAMENTOS EM FINANÇAS I
- ECO-0492 – FUNDAMENTOS EM FINANÇAS II
- ECO-0493 – FINANÇAS APLICADAS I
- ECO-0494 – FINANÇAS APLICADAS II
- ECO-0495 – GESTÃO E PLANEJAMENTO EMPRESARIAL I
- ECO-0496 – GESTÃO E PLANEJAMENTO EMPRESARIAL II
- ECO-0497 – AMBIENTE ECONÔMICO E EMPRESAS I
- ECO-0498 – AMBIENTE ECONÔMICO E EMPRESAS II

ECO-0650 – POLÍTICAS PÚBLICAS PARA MICRO E PEQUENAS EMPRESAS

UNIDADE: INSTITUTO DE ECONOMIA / TIPO: ESPECIALIZAÇÃO UNIVERSITÁRIA-M / CARGA HORÁRIA: 360 HORAS / GRAU DE ESCOLARIDADE MÍNIMO: SUPERIOR / PROF. RESPONSÁVEL: MARCELO WEISHAUPT PRONI

Disciplinas que compõem o curso:

- ECO-0651 – CONCEITOS DE MACROECONOMIA
- ECO-0652 – DESENVOLVIMENTO ECONÔMICO: UMA PERSPECTIVA HISTÓRICA
- ECO-0653 – ECONOMIA INTERNACIONAL CONTEMPORÂNEA: TRAÇOS GERAIS
- ECO-0654 – ECONOMIA BRASILEIRA CONTEMPORÂNEA: TRAÇOS GERAIS
- ECO-0655 – EMPRESAS E ESTRATÉGIAS EMPRESARIAIS
- ECO-0656 – ANÁLISE ECONÔMICA DO SETOR PÚBLICO
- ECO-0657 – ESTADO E POLÍTICAS PÚBLICAS NO BRASIL
- ECO-0658 – DIAGNÓSTICO DA QUESTÃO SOCIAL E POLÍTICAS SOCIAIS
- ECO-0659 – POLÍTICAS PÚBLICAS PARA MPE: EXPERIÊNCIAS INTERNACIONAIS
- ECO-0660 – POLÍTICAS PÚBLICAS PARA MPE NO BRASIL
- ECO-0661 – PROBLEMAS E DESAFIOS DAS MPE NO BRASIL
- ECO-0662 – PROPOSTAS DE POLÍTICAS PÚBLICAS PARA AS MPE NO BRASIL
- ECO-0663 – TECNOLOGIAS SOCIAIS
- ECO-0664 – FORMAÇÃO DE MULTIPLICADORES: METODOLOGIA E DIDÁTICA
- ECO-0665 – ATUAÇÃO DE MULTIPLICADORES I: PREPARAÇÃO DE CONTEÚDOS
- ECO-0666 – ATUAÇÃO DE MULTIPLICADORES II: DIVULGAÇÃO DE CONTEÚDOS

ECO-0720 - COMÉRCIO EXTERIOR

UNIDADE: INSTITUTO DE ECONOMIA / TIPO: ESPECIALIZAÇÃO UNIVERSITÁRIA-M / CARGA HORÁRIA: 360 HORAS / GRAU DE ESCOLARIDADE MÍNIMO: SUPERIOR / PROF. RESPONSÁVEL: MIGUEL JUAN BACIC

Disciplinas que compõem o curso:

- ECO-0721 - ECONOMIA E RELAÇÕES INTERNACIONAIS
- ECO-0722 - CONTRATOS INTERNACIONAIS DE COMPRA E VENDA
- ECO-0723 - NEGOCIAÇÕES E ACORDOS INTERNACIONAIS
- ECO-0725 - COMPETITIVIDADE INTERNACIONAL
- ECO-0726 - SISTEMÁTICA DE EXPORTAÇÃO E DRAWBACK
- ECO-0727 - FUNDAMENTOS DE FINANÇAS INTERNACIONAIS
- ECO-0728 - CÂMBIO E OPERAÇÕES BANCÁRIAS INTERNACIONAIS
- ECO-0729 - MARKETING INTERNACIONAL
- ECO-0732 - LOGÍSTICA E TRANSPORTE INTERNACIONAL
- ECO-0733 - ASPECTOS JURÍDICOS DO COMÉRCIO INTERNACIONAL
- ECO-0734 - INDICADORES PARA TOMADA DE DECISÕES EM COMÉRCIO EXTERIOR
- ECO-0736 - SISCOMEX - SISTEMÁTICA DE IMPORTAÇÃO E EXPORTAÇÃO
- ECO-0737 - TÓPICOS DE COMÉRCIO EXTERIOR

ECO-0819 - GESTÃO DA SUSTENTABILIDADE E RESPONSABILIDADE CORPORATIVA

UNIDADE: INSTITUTO DE ECONOMIA / TIPO: ESPECIALIZAÇÃO UNIVERSITÁRIA-M / CARGA HORÁRIA: 372 HORAS / GRAU DE ESCOLARIDADE MÍNIMO: SUPERIOR / PROF. RESPONSÁVEL: BASTIAAN PHILIP REYDON

Disciplinas que compõem o curso:

- ECO-0820 - ESTADO DO MUNDO, SUSTENTABILIDADE E VALORES HUMANOS
- ECO-0821 - DESENVOLVIMENTO SUSTENTÁVEL
- ECO-0822 - ECONOMIA DO MEIO AMBIENTE E DA SUSTENTABILIDADE
- ECO-0823 - GLOBALIZAÇÃO E O NOVO CONTEXTO DOS NEGÓCIOS
- ECO-0824 - SEMINÁRIOS DE DESENVOLVIMENTO DE PROJETO I
- ECO-0825 - COMPLEXIDADE E PENSAMENTO SISTÊMICO: UMA NOVA PERCEPÇÃO PARA A SUSTENTABILIDADE
- ECO-0826 - SUSTENTABILIDADE E RESPONSABILIDADE CORPORATIVA
- ECO-0827 - POLÍTICAS PÚBLICAS PARA A SUSTENTABILIDADE
- ECO-0828 - ALIANÇAS ESTRATÉGICAS: ESTADO, EMPRESAS E SOCIEDADE CIVIL
- ECO-0829 - SEMINÁRIOS DE DESENVOLVIMENTO DE PROJETO II
- ECO-0830 - GESTÃO ESTRATÉGICA DA SUSTENTABILIDADE E DA RESPONSABILIDADE CORPORATIVA
- ECO-0831 - CUSTOS TOTAIS E VALORAÇÃO
- ECO-0832 - CERTIFICAÇÕES E AUDITORIAS: QUALIDADE, SAÚDE, SEGURANÇA, ATUAÇÃO RESPONSÁVEL E DO MEIO AMBIENTE
- ECO-0833 - VALORIZAÇÃO DA DIVERSIDADE NA RELAÇÃO COM OS DIFERENTES PÚBLICOS
- ECO-0834 - GESTÃO DE PESSOAS E RESPONSABILIDADE CORPORATIVA
- ECO-0835 - RELAÇÕES COM FORNECEDORES E GESTÃO DA CADEIA PRODUTIVA
- ECO-0836 - RELAÇÕES COM A COMUNIDADE E INVESTIMENTO SOCIAL PRIVADO
- ECO-0837 - ECO-EFICIÊNCIA E GESTÃO AMBIENTAL
- ECO-0838 - COMUNICAÇÃO E MARKETING
- ECO-0839 - INDICADORES DE DESEMPENHO EMPRESARIAL E RELATÓRIO DE SUSTENTABILIDADE
- ECO-0840 - RELAÇÕES COM INVESTIDORES E INVESTIMENTOS COM CRITÉRIOS SÓCIO-AMBIENTAIS
- ECO-0841 - SEMINÁRIOS DE DESENVOLVIMENTO DE PROJETO III

ECO-1000 - GESTÃO DE RISCO NO AGRONEGÓCIO

UNIDADE: INSTITUTO DE ECONOMIA / TIPO: ESPECIALIZAÇÃO UNIVERSITÁRIA-M / CARGA HORÁRIA: 360 HORAS / GRAU DE ESCOLARIDADE MÍNIMO: SUPERIOR / PROF. RESPONSÁVEL: RODRIGO LANNA FRANCO DA SILVEIRA

Disciplinas que compõem o curso:

- ECO-1001 - MÉTODOS QUANTITATIVOS APLICADOS AO AGRONEGÓCIO
- ECO-1002 - AGRICULTURA BRASILEIRA E POLÍTICA AGRÍCOLA
- ECO-1003 - TEORIA ECONÔMICA APLICADA AO AGRONEGÓCIO
- ECO-1004 - ECONOMIA DO AGRONEGÓCIO
- ECO-1005 - ECONOMIA DO SEGURO: FUNDAMENTOS
- ECO-1006 - ECONOMIA DO SEGURO APLICADA À AGRICULTURA
- ECO-1007 - SISTEMA AGRÍCOLA BRASILEIRO E RISCO
- ECO-1008 - MONITORAMENTO, MODELOS E GESTÃO DO SEGURO RURAL
- ECO-1009 - COMERCIALIZAÇÃO
- ECO-1010 - DERIVATIVOS AGROPECUÁRIOS
- ECO-1011 - GESTÃO DA PRODUÇÃO, CUSTOS E QUALIDADE EM EMPRESAS AGROINDUSTRIAIS
- ECO-1012 - GESTÃO NA PRODUÇÃO RURAL
- ECO-1013 - LOGÍSTICA APLICADA AO AGRONEGÓCIO

- ECO-1014 - MARKETING APLICADO AO AGRONEGÓCIO
- ECO-1015 - RISCO DE CRÉDITO E SUA GESTÃO
- ECO-1016 - GESTÃO AMBIENTAL E DESENVOLVIMENTO SUSTENTÁVEL
- ECO-1017 - RISCO SANITÁRIO
- ECO-1018 - PALESTRAS DIVERSAS

CURSO DE APERFEIÇOAMENTO

ECO-0021 - OUVIDORIA PÚBLICA E PRIVADA NO BRASIL

UNIDADE: INSTITUTO DE ECONOMIA / TIPO: APERFEIÇOAMENTO-M / CARGA HORÁRIA: 180 HORAS / GRAU DE ESCOLARIDADE MÍNIMO: SUPERIOR / PROF. RESPONSÁVEL: MIGUEL JUAN BACIC

Disciplinas que compõem o curso:

- ECO-0022 - ESTADO E POLÍTICAS PÚBLICAS, DEMOCRATIZAÇÃO, SOCIEDADE CIVIL, ESPAÇOS PÚBLICOS E CIDADANIA
- ECO-0023 - OUVIDORIA NO BRASIL: UMA VISÃO HISTÓRICA - PAPEL DO OUVIDOR: COMPETÊNCIAS E HABILIDADES INDIVIDUAIS
- ECO-0024 - ASPECTOS CONCEITUAIS E PRÁTICOS PARA A IMPLANTAÇÃO DE OUVIDORIAS/PROCESSOS/MEDIAÇÃO
- ECO-0025 - GESTÃO E AVALIAÇÃO DE POLÍTICAS PÚBLICAS - ESTATÍSTICA E MÉTODOS DE PESQUISA
- ECO-0026 - TÓPICOS DE ECONOMIA INTERNACIONAL
- ECO-0027 - TÓPICOS DE ECONOMIA BRASILEIRA

CURSOS DE EXTENSÃO

ECO-0010 - CAPACITAÇÃO DE MONITORES DA INCUBADORA TECNOLÓGICA DE COOPERATIVAS POPULARES DA UNICAMP

UNIDADE: INSTITUTO DE ECONOMIA / TIPO: CURSO DE EXTENSÃO-S / CARGA HORÁRIA: 180 HORAS / GRAU DE ESCOLARIDADE MÍNIMO: MÉDIO / PROF. RESPONSÁVEL: MIGUEL JUAN BACIC

ECO-0013 - MEDIÇÃO DE QUALIDADE DE SERVIÇOS E DE SATISFAÇÃO DE CLIENTES

UNIDADE: INSTITUTO DE ECONOMIA / TIPO: CURSO DE EXTENSÃO-S / CARGA HORÁRIA: 30 HORAS / GRAU DE ESCOLARIDADE MÍNIMO: SUPERIOR / PROF. RESPONSÁVEL: MIGUEL JUAN BACIC

ECO-0014 - ATUALIZAÇÃO EM TÉCNICAS ADMINISTRATIVAS E DE PRODUÇÃO - CEATAP

UNIDADE: INSTITUTO DE ECONOMIA / TIPO: CURSO DE EXTENSÃO-M / CARGA HORÁRIA: 200 HORAS / GRAU DE ESCOLARIDADE MÍNIMO: FUNDAMENTAL / PROF. RESPONSÁVEL: MARIA CAROLINA DE AZEVEDO F. DE SOUZA

Disciplinas que compõem o curso:

- ECO-0015 - PROCESSOS ADMINISTRATIVOS: CONCEITOS, PRÁTICAS E CONTROLES
- ECO-0016 - PROCESSOS PRODUTIVOS: CONCEITOS, PRÁTICAS E CONTROLES

ECO-0017 - INTRODUÇÃO À ANÁLISE DE POLÍTICAS PÚBLICAS

UNIDADE: INSTITUTO DE ECONOMIA / TIPO: CURSO DE EXTENSÃO-S / CARGA HORÁRIA: 35 HORAS / GRAU DE ESCOLARIDADE MÍNIMO: MÉDIO / PROF. RESPONSÁVEL: PEDRO LUIZ BARROS SILVA

ECO-0028 - CAPACITAÇÃO DE GESTORES DA ASSISTÊNCIA SOCIAL

UNIDADE: INSTITUTO DE ECONOMIA / TIPO: CURSO DE EXTENSÃO-M / CARGA HORÁRIA: 160 HORAS / GRAU DE ESCOLARIDADE MÍNIMO: SUPERIOR / PROF. RESPONSÁVEL: PEDRO LUIZ BARROS SILVA

Disciplinas que compõem o curso:

- ECO-0029 - INTRODUÇÃO À POLÍTICA SOCIAL NO BRASIL
- ECO-0030 - ASSISTÊNCIA SOCIAL E O SUAS
- ECO-0031 - PROGRAMAS DE TRANSFERÊNCIA DE RENDA
- ECO-0032 - GERENCIAMENTO DE SISTEMAS DE INFORMAÇÃO DO MDS

ECO-0033 - APRENDIZAGEM ASSISTIDA POR COMPUTADOR

UNIDADE: INSTITUTO DE ECONOMIA / TIPO: CURSO DE EXTENSÃO-S / CARGA HORÁRIA: 30 HORAS / GRAU DE ESCOLARIDADE MÍNIMO: MÉDIO / PROF. RESPONSÁVEL: MIGUEL JUAN BACIC

ECO-0036 - IDENTIFICAÇÃO E SELEÇÃO DE OPORTUNIDADES DE NEGÓCIOS EM COMUNICAÇÕES MÓVEIS

UNIDADE: INSTITUTO DE ECONOMIA / TIPO: CURSO DE EXTENSÃO-S / CARGA HORÁRIA: 32 HORAS / GRAU DE ESCOLARIDADE MÍNIMO: MÉDIO / PROF. RESPONSÁVEL: MIGUEL JUAN BACIC

ECO-0040 – COMÉRCIO EXTERIOR E DESENVOLVIMENTO REGIONAL

UNIDADE: INSTITUTO DE ECONOMIA / TIPO: CURSO DE EXTENSÃO-M / CARGA HORÁRIA: 128 HORAS / GRAU DE ESCOLARIDADE MÍNIMO: MÉDIO / PROF. RESPONSÁVEL: ULYSSES CIDADE SEMEGHINI

Disciplinas que compõem o curso:

- ECO-0041 – DESENVOLVIMENTO ECONÔMICO REGIONAL
- ECO-0042 – ASPECTOS BÁSICOS DE COMÉRCIO EXTERIOR
- ECO-0043 – SISTEMÁTICA DE EXPORTAÇÃO E IMPORTAÇÃO
- ECO-0044 – COMPETITIVIDADE NAS RELAÇÕES INTERNACIONAIS
- ECO-0045 – MARKETING EM COMÉRCIO EXTERIOR
- ECO-0046 – SISCOMEX – IMPORTAÇÃO E EXPORTAÇÃO
- ECO-0047 – FUNDAMENTOS DE ECONOMIA COM FOCO NAS RELAÇÕES INTERNACIONAIS
- ECO-0048 – PERSPECTIVAS DO AGRONEGÓCIO

ECO-0069 – CULTURA E INOVAÇÃO EM ORGANIZAÇÕES

UNIDADE: INSTITUTO DE ECONOMIA / TIPO: CURSO DE EXTENSÃO-S / CARGA HORÁRIA: 30 HORAS / GRAU DE ESCOLARIDADE MÍNIMO: SUPERIOR / PROF. RESPONSÁVEL: MIGUEL JUAN BACIC

ECO-0070 – FORMAÇÃO DE PROFESSORES – O MUNDO DO TRABALHO E O CURRÍCULO INTEGRADO NA FORMAÇÃO DE TRABALHADORES JOVENS E ADULTOS

UNIDADE: INSTITUTO DE ECONOMIA / TIPO: CURSO DE EXTENSÃO-M / CARGA HORÁRIA: 180 HORAS / GRAU DE ESCOLARIDADE MÍNIMO: SUPERIOR / PROF. RESPONSÁVEL: ANSELMO LUIS DOS SANTOS

Disciplinas que compõem o curso:

- ECO-0071 – DESENVOLVIMENTO ECONÔMICO E O MUNDO DE TRABALHO
- ECO-0072 – INTRODUÇÃO À MACROECONOMIA E A DETERMINAÇÃO DO EMPREGO E DOS SALÁRIOS
- ECO-0073 – RELAÇÃO TRABALHO E ESCOLA E O CURRÍCULO INTEGRADO I
- ECO-0074 – ECONOMIA BRASILEIRA E MERCADO DE TRABALHO
- ECO-0075 – RELAÇÕES DE TRABALHO, POLÍTICAS DE EMPREGO E FORMAÇÃO PROFISSIONAL
- ECO-0076 – RELAÇÃO TRABALHO E ESCOLA E O CURRÍCULO INTEGRADO II
- ECO-0077 – ESTUDO DIRIGIDO I
- ECO-0078 – ESTUDO DIRIGIDO II
- ECO-0079 – ESTUDO DIRIGIDO III

ECO-0080 – ECONOMIA DO TRABALHO E SINDICALISMO

UNIDADE: INSTITUTO DE ECONOMIA / TIPO: CURSO DE EXTENSÃO-M / CARGA HORÁRIA: 360 HORAS / GRAU DE ESCOLARIDADE MÍNIMO: MÉDIO / PROF. RESPONSÁVEL: ANSELMO LUIS DOS SANTOS

Disciplinas que compõem o curso:

- ECO-0081 – MACROECONOMIA INTRODUTÓRIA
- ECO-0082 – DESENVOLVIMENTO CAPITALISTA
- ECO-0083 – INDÚSTRIA E SINDICATOS NOS PAÍSES AVANÇADOS
- ECO-0084 – DESENVOLVIMENTO DA ECONOMIA BRASILEIRA
- ECO-0085 – MERCADO DE TRABALHO E RENDIMENTOS NO BRASIL
- ECO-0086 – POLÍTICAS PÚBLICAS
- ECO-0087 – EMPRESAS E RELAÇÃO DE TRABALHO I
- ECO-0088 – SINDICATOS NO BRASIL
- ECO-0089 – POLÍTICAS DE MERCADO DE TRABALHO
- ECO-0090 – TÓPICOS ESPECIAIS EM ECONOMIA DO TRABALHO
- ECO-0091 – RESOLUÇÃO DE QUESTÕES E ELABORAÇÃO DE TRABALHOS
- ECO-0092 – LEITURA DE TEXTOS E DISCUSSÕES EM GRUPOS

ECO-0160 – FORMAÇÃO DE PROFESSORES – O MUNDO DO TRABALHO NA EDUCAÇÃO DE JOVENS E ADULTOS – II

UNIDADE: INSTITUTO DE ECONOMIA / TIPO: CURSO DE EXTENSÃO-M / CARGA HORÁRIA: 180 HORAS / GRAU DE ESCOLARIDADE MÍNIMO: SUPERIOR / PROF. RESPONSÁVEL: ANSELMO LUIS DOS SANTOS

Disciplinas que compõem o curso:

- ECO-0161 – O MUNDO DO TRABALHO NO SÉCULO XXI
- ECO-0162 – ECONOMIA BRASILEIRA NOS ANOS 2000
- ECO-0163 – POLÍTICAS SOCIAIS E FINANCIAMENTO PÚBLICO
- ECO-0164 – CULTURA DO CONSUMO NA SOCIEDADE CONTEMPORÂNEA
- ECO-0165 – POLÍTICAS PÚBLICAS DE EDUCAÇÃO E TRABALHO
- ECO-0166 – EDUCAÇÃO DE JOVENS E ADULTOS E O MUNDO DO TRABALHO
- ECO-0167 – ESTUDO DIRIGIDO I

- ECO-0168 - ESTUDO DIRIGIDO II
- ECO-0169 - ESTUDO DIRIGIDO III

ECO-0391 - ATUALIZAÇÃO EM ECONOMIA DO TRABALHO

UNIDADE: INSTITUTO DE ECONOMIA / TIPO: CURSO DE EXTENSÃO-M / CARGA HORÁRIA: 90 HORAS / GRAU DE ESCOLARIDADE MÍNIMO: MÉDIO / PROF. RESPONSÁVEL: AMILTON JOSE MORETTO

Disciplinas que compõem o curso:

- ECO-0392 - TÓPICOS ESPECIAIS SOBRE SISTEMA FINANCEIRO
- ECO-0393 - TÓPICOS ESPECIAIS EM ECONOMIA BRASILEIRA
- ECO-0394 - TÓPICOS ESPECIAIS EM RELAÇÕES DE TRABALHO E SINDICALISMO

ECO-0419 - RELATÓRIOS DE SUSTENTABILIDADE: MODELO GRI

UNIDADE: INSTITUTO DE ECONOMIA / TIPO: CURSO DE EXTENSÃO-S / CARGA HORÁRIA: 72 HORAS / GRAU DE ESCOLARIDADE MÍNIMO: SUPERIOR / PROF. RESPONSÁVEL: BASTIAAN PHILIP REYDON

ECO-0520 - POLÍTICA E SINDICALISMO INTERNACIONAL

UNIDADE: INSTITUTO DE ECONOMIA / TIPO: CURSO DE EXTENSÃO-M / CARGA HORÁRIA: 360 HORAS / GRAU DE ESCOLARIDADE MÍNIMO: MÉDIO / PROF. RESPONSÁVEL: ANSELMO LUIS DOS SANTOS

Disciplinas que compõem o curso:

- ECO-0521 - O CAPITALISMO COMO FUNDAMENTO DA SOCIEDADE DE CLASSES
- ECO-0522 - ANÁLISE DA DINÂMICA ECONÔMICA CAPITALISTA
- ECO-0523 - A CRISE DE 1929, A NOVA INSTITUCIONALIDADE DO PÓS-GUERRA E ESTADO DO BEM-ESTAR SOCIAL
- ECO-0524 - A AMÉRICA LATINA NO CONTEXTO DA EVOLUÇÃO DO CAPITALISMO E AS ORGANIZAÇÕES REGIONAIS
- ECO-0525 - ECONOMIA BRASILEIRA, TRABALHO E PROTEÇÃO SOCIAL
- ECO-0526 - POLÍTICA EXTERNA, FORMAÇÃO DE BLOCOS ECONÔMICOS, ACORDOS DE LIVRE COMÉRCIO E MULTINACIONAIS
- ECO-0527 - ORGANIZAÇÕES INTERNACIONAIS
- ECO-0528 - POLÍTICA INTERNACIONAL DA CUT E NOVOS TEMAS DA AGENDA SINDICAL
- ECO-0529 - INSTRUMENTOS DE LUTA NO ÂMBITO DO SINDICALISMO INTERNACIONAL
- ECO-0530 - LEITURA DIRIGIDA I
- ECO-0531 - LEITURA DIRIGIDA II

ECO-0612 - ECONOMIA DO TRABALHO E SINDICALISMO NO BRASIL

UNIDADE: INSTITUTO DE ECONOMIA / TIPO: CURSO DE EXTENSÃO-M / CARGA HORÁRIA: 360 HORAS / GRAU DE ESCOLARIDADE MÍNIMO: MÉDIO / PROF. RESPONSÁVEL: MARCELO WEISHAUPHT PRONI

Disciplinas que compõem o curso:

- ECO-0601 - INTRODUÇÃO À ECONOMIA
- ECO-0602 - INTRODUÇÃO À TEORIA ECONÔMICA
- ECO-0603 - DESENVOLVIMENTO ECONÔMICO
- ECO-0604 - INDUSTRIALIZAÇÃO E SINDICALISMO NOS PAÍSES AVANÇADOS
- ECO-0605 - ECONOMIA BRASILEIRA
- ECO-0606 - MERCADO DE TRABALHO E SALÁRIOS
- ECO-0607 - POLÍTICAS SOCIAIS
- ECO-0608 - EMPRESAS E RELAÇÕES INDUSTRIAIS
- ECO-0609 - ORGANIZAÇÃO SINDICAL NO BRASIL
- ECO-0613 - TÓPICOS ESPECIAIS EM ECONOMIA DO TRABALHO I

ECO-0620 - ECONOMIA DO TRABALHO E SINDICALISMO I

UNIDADE: INSTITUTO DE ECONOMIA / TIPO: CURSO DE EXTENSÃO-M / CARGA HORÁRIA: 144 HORAS / GRAU DE ESCOLARIDADE MÍNIMO: MÉDIO / PROF. RESPONSÁVEL: MARCELO WEISHAUPHT PRONI

Disciplinas que compõem o curso:

- ECO-0601 - INTRODUÇÃO À ECONOMIA
- ECO-0602 - INTRODUÇÃO À TEORIA ECONÔMICA
- ECO-0603 - DESENVOLVIMENTO ECONÔMICO
- ECO-0604 - INDUSTRIALIZAÇÃO E SINDICALISMO NOS PAÍSES AVANÇADOS

ECO-0630 - ECONOMIA DO TRABALHO E SINDICALISMO II

UNIDADE: INSTITUTO DE ECONOMIA / TIPO: CURSO DE EXTENSÃO-M / CARGA HORÁRIA: 216 HORAS / GRAU DE ESCOLARIDADE MÍNIMO: MÉDIO / PROF. RESPONSÁVEL: MARCELO WEISHAUPT PRONI

Disciplinas que compõem o curso:

- ECO-0605 - ECONOMIA BRASILEIRA
- ECO-0606 - MERCADO DE TRABALHO E SALÁRIOS
- ECO-0607 - POLÍTICAS SOCIAIS
- ECO-0608 - EMPRESAS E RELAÇÕES INDUSTRIAIS
- ECO-0609 - ORGANIZAÇÃO SINDICAL NO BRASIL
- ECO-0631 - POLÍTICAS PÚBLICAS DE EMPREGO

ECO-0034 - GESTÃO PARA ORGANIZAÇÕES NÃO GOVERNAMENTAIS

UNIDADE: INSTITUTO DE ECONOMIA / TIPO: DIFUSÃO CIENTÍFICA-S / CARGA HORÁRIA: 25 HORAS / GRAU DE ESCOLARIDADE MÍNIMO: MÉDIO / PROF. RESPONSÁVEL: MIGUEL JUAN BACIC

ECO-0039 - MONITORAMENTO DE PROJETOS EM REGIÕES METROPOLITANAS

UNIDADE: INSTITUTO DE ECONOMIA / TIPO: DIFUSÃO TECNOLÓGICA-S / CARGA HORÁRIA: 12 HORAS / GRAU DE ESCOLARIDADE MÍNIMO: NENHUM / PROF. RESPONSÁVEL: MIGUEL JUAN BACIC

IEL

INSTITUTO DE ESTUDOS DA LINGUAGEM



Informações:
(19) 3521-1520

CURSOS DE EXTENSÃO

IEL-0142 - O ENSINO DE LÍNGUAS ESTRANGEIRAS (LE) PARA CRIANÇAS: PRINCÍPIOS E PRÁTICAS

UNIDADE: INSTITUTO DE ESTUDOS DA LINGUAGEM / TIPO: CURSO DE EXTENSÃO-S / CARGA HORÁRIA: 35 HORAS / GRAU DE ESCOLARIDADE MÍNIMO: MÉDIO / PROF. RESPONSÁVEL: MATILDE VIRGINIA RICARDI SCARAMUCCI

IEL-0146 - INTRODUÇÃO ÀS LITERATURAS AFRICANAS, COM ÊNFASE NAS LITERATURAS DE ANGOLA E MOÇAMBIQUE

UNIDADE: INSTITUTO DE ESTUDOS DA LINGUAGEM / TIPO: CURSO DE EXTENSÃO-S / CARGA HORÁRIA: 36 HORAS / GRAU DE ESCOLARIDADE MÍNIMO: MÉDIO / PROF. RESPONSÁVEL: SUZI FRANKL SPERBER

IEL-0161 - MEDO E LITERATURA (ASPECTOS, FORMAS E DEFINIÇÕES DE "TERROR" NOS UNIVERSOS NARRATIVOS)

UNIDADE: INSTITUTO DE ESTUDOS DA LINGUAGEM / TIPO: CURSO DE EXTENSÃO-S / CARGA HORÁRIA: 30 HORAS / GRAU DE ESCOLARIDADE MÍNIMO: MÉDIO / PROF. RESPONSÁVEL: SUZI FRANKL SPERBER

IEL-0163 - PLURILINGUISMO NA SALA DE AULA: REFLEXÕES TEÓRICO-PRÁTICAS SOBRE O ATENDIMENTO A ALUNOS IMIGRANTES

UNIDADE: INSTITUTO DE ESTUDOS DA LINGUAGEM / TIPO: CURSO DE EXTENSÃO-S / CARGA HORÁRIA: 32 HORAS / GRAU DE ESCOLARIDADE MÍNIMO: FUNDAMENTAL / PROF. RESPONSÁVEL: TEREZINHA DE JESUS MACHADO MAHER

IEL-0164 - O ONTEM E O HOJE DA TEORIA LITERÁRIA: ANÁLISE DE UM PROCESSO EM FORMAÇÃO

UNIDADE: INSTITUTO DE ESTUDOS DA LINGUAGEM / TIPO: CURSO DE EXTENSÃO-S / CARGA HORÁRIA: 30 HORAS / GRAU DE ESCOLARIDADE MÍNIMO: SUPERIOR / PROF. RESPONSÁVEL: SUZI FRANKL SPERBER

IEL-0166 - LÍNGUA LATINA: UMA INTRODUÇÃO

UNIDADE: INSTITUTO DE ESTUDOS DA LINGUAGEM / TIPO: CURSO DE EXTENSÃO-S / CARGA HORÁRIA: 30 HORAS / GRAU DE ESCOLARIDADE MÍNIMO: FUNDAMENTAL / PROF. RESPONSÁVEL: ISABELLA TARDIN CARDOSO

IEL-0167 - LITERATURA E JORNALISMO LITERÁRIO

UNIDADE: INSTITUTO DE ESTUDOS DA LINGUAGEM / TIPO: CURSO DE EXTENSÃO-S / CARGA HORÁRIA: 48 HORAS / GRAU DE ESCOLARIDADE MÍNIMO: MÉDIO / PROF. RESPONSÁVEL: ANTONIO ALCIR BERNARDEZ PECORA

IEL-0168 - INTRODUÇÃO À MITOLOGIA E À LITERATURA GREGAS

UNIDADE: INSTITUTO DE ESTUDOS DA LINGUAGEM / TIPO: CURSO DE EXTENSÃO-S / CARGA HORÁRIA: 30 HORAS / GRAU DE ESCOLARIDADE MÍNIMO: MÉDIO / PROF. RESPONSÁVEL: FLAVIO RIBEIRO DE OLIVEIRA

IEL-0169 - O IDIOMA CHINÊS NA ERA DA GLOBALIZAÇÃO

UNIDADE: INSTITUTO DE ESTUDOS DA LINGUAGEM / TIPO: CURSO DE EXTENSÃO-S / CARGA HORÁRIA: 32 HORAS / GRAU DE ESCOLARIDADE MÍNIMO: MÉDIO / PROF. RESPONSÁVEL: MARIA RITA SALZANO MORAES

IEL-0170 - MANDARIM CORPORATIVO

UNIDADE: INSTITUTO DE ESTUDOS DA LINGUAGEM / TIPO: CURSO DE EXTENSÃO-S / CARGA HORÁRIA: 32 HORAS / GRAU DE ESCOLARIDADE MÍNIMO: MÉDIO / PROF. RESPONSÁVEL: MARIA RITA SALZANO MORAES

IEL-0171 - JORNALISMO CULTURAL

UNIDADE: INSTITUTO DE ESTUDOS DA LINGUAGEM / TIPO: CURSO DE EXTENSÃO-S / CARGA HORÁRIA: 45 HORAS / GRAU DE ESCOLARIDADE MÍNIMO: MÉDIO / PROF. RESPONSÁVEL: ANTONIO ALCIR BERNARDEZ PECORA

IEL-0172 - OS GÊNEROS ORAIS EM SALA DE AULA

UNIDADE: INSTITUTO DE ESTUDOS DA LINGUAGEM / TIPO: CURSO DE EXTENSÃO-S / CARGA HORÁRIA: 48 HORAS / GRAU DE ESCOLARIDADE MÍNIMO: MÉDIO / PROF. RESPONSÁVEL: ANNA CHRISTINA BENTES DA SILVA

IEL-0173 - REDAÇÃO CIENTÍFICA

UNIDADE: INSTITUTO DE ESTUDOS DA LINGUAGEM / TIPO: CURSO DE EXTENSÃO-S / CARGA HORÁRIA: 30 HORAS / GRAU DE ESCOLARIDADE MÍNIMO: MÉDIO / PROF. RESPONSÁVEL: ANNA CHRISTINA BENTES DA SILVA

IEL-0174 - NOVAS TECNOLOGIAS NO ENSINO - APRENDIZAGEM DE LÍNGUA PORTUGUESA

UNIDADE: INSTITUTO DE ESTUDOS DA LINGUAGEM / TIPO: CURSO DE EXTENSÃO-S / CARGA HORÁRIA: 30 HORAS / GRAU DE ESCOLARIDADE MÍNIMO: MÉDIO / PROF. RESPONSÁVEL: ANNA CHRISTINA BENTES DA SILVA

IEL-0175 - GREGO CLÁSSICO I

UNIDADE: INSTITUTO DE ESTUDOS DA LINGUAGEM / TIPO: CURSO DE EXTENSÃO-S / CARGA HORÁRIA: 30 HORAS / GRAU DE ESCOLARIDADE MÍNIMO: FUNDAMENTAL / PROF. RESPONSÁVEL: FLAVIO RIBEIRO DE OLIVEIRA

IEL-0176 - GREGO CLÁSSICO II

UNIDADE: INSTITUTO DE ESTUDOS DA LINGUAGEM / TIPO: CURSO DE EXTENSÃO-S / CARGA HORÁRIA: 30 HORAS / GRAU DE ESCOLARIDADE MÍNIMO: FUNDAMENTAL / PROF. RESPONSÁVEL: TRAJANO AUGUSTO RICCA VIEIRA

IEL-0177 - LÍNGUA LATINA MÓDULO II

UNIDADE: INSTITUTO DE ESTUDOS DA LINGUAGEM / TIPO: CURSO DE EXTENSÃO-S / CARGA HORÁRIA: 30 HORAS / GRAU DE ESCOLARIDADE MÍNIMO: FUNDAMENTAL / PROF. RESPONSÁVEL: ISABELLA TARDIN CARDOSO

IEL-0178 - INTRODUÇÃO À HISTÓRIA DA ARTE ANTIGA (GRÉCIA, ETRÚRIA E ROMA): IMAGENS E TEXTOS

UNIDADE: INSTITUTO DE ESTUDOS DA LINGUAGEM / TIPO: CURSO DE EXTENSÃO-S / CARGA HORÁRIA: 30 HORAS / GRAU DE ESCOLARIDADE MÍNIMO: MÉDIO / PROF. RESPONSÁVEL: ISABELLA TARDIN CARDOSO

IEL-0179 - INTRODUÇÃO À LÍNGUA ESPANHOLA

UNIDADE: INSTITUTO DE ESTUDOS DA LINGUAGEM / TIPO: CURSO DE EXTENSÃO-S / CARGA HORÁRIA: 45 HORAS / GRAU DE ESCOLARIDADE MÍNIMO: MÉDIO / PROF. RESPONSÁVEL: SILVANA MABEL SERRANI

IEL-0180 - LÍNGUA MATERNA E LÍNGUA ESTRANGEIRA: REFLEXÕES DISCURSIVAS PARA O ENSINO E APRENDIZAGEM DE LÍNGUAS

UNIDADE: INSTITUTO DE ESTUDOS DA LINGUAGEM / TIPO: CURSO DE EXTENSÃO-S / CARGA HORÁRIA: 40 HORAS / GRAU DE ESCOLARIDADE MÍNIMO: MÉDIO / PROF. RESPONSÁVEL: MONICA GRACIELA ZOPPI FONTANA

IEL-0181 - REDAÇÃO CIENTÍFICA MÓDULO II

UNIDADE: INSTITUTO DE ESTUDOS DA LINGUAGEM / TIPO: CURSO DE EXTENSÃO-S / CARGA HORÁRIA: 40 HORAS / GRAU DE ESCOLARIDADE MÍNIMO: MÉDIO / PROF. RESPONSÁVEL: ANNA CHRISTINA BENTES DA SILVA

IEL-0182 - INTRODUÇÃO À POESIA LÍRICA GREGA

UNIDADE: INSTITUTO DE ESTUDOS DA LINGUAGEM / TIPO: CURSO DE EXTENSÃO-S / CARGA HORÁRIA: 30 HORAS / GRAU DE ESCOLARIDADE MÍNIMO: FUNDAMENTAL / PROF. RESPONSÁVEL: FLAVIO RIBEIRO DE OLIVEIRA

IEL-0183 - REDAÇÃO DE ARTIGOS CIENTÍFICOS EM INGLÊS

UNIDADE: INSTITUTO DE ESTUDOS DA LINGUAGEM / TIPO: CURSO DE EXTENSÃO-S / CARGA HORÁRIA: 30 HORAS / GRAU DE ESCOLARIDADE MÍNIMO: SUPERIOR / PROF. RESPONSÁVEL: MATILDE VIRGINIA RICARDI SCARAMUCCI

IEL-0184 - ELABORAÇÃO DE ITENS PARA EXAMES DE PROFICIÊNCIA EM LÍNGUA ESTRANGEIRA (INGLÊS): ASPECTOS TEÓRICOS E PRÁTICOS

UNIDADE: INSTITUTO DE ESTUDOS DA LINGUAGEM / TIPO: CURSO DE EXTENSÃO-S / CARGA HORÁRIA: 30 HORAS / GRAU DE ESCOLARIDADE MÍNIMO: MÉDIO / PROF. RESPONSÁVEL: MATILDE VIRGINIA RICARDI SCARAMUCCI

IEL-0185 - FORMAÇÃO DO PROFESSOR DE LÍNGUAS: REFLEXÕES SOBRE LÍNGUA MATERNA E LÍNGUA ESTRANGEIRA

UNIDADE: INSTITUTO DE ESTUDOS DA LINGUAGEM / TIPO: CURSO DE EXTENSÃO-S / CARGA HORÁRIA: 40 HORAS / GRAU DE ESCOLARIDADE MÍNIMO: MÉDIO / PROF. RESPONSÁVEL: MARIA FAUSTA CAJAHYBA PEREIRA DE CASTRO

IEL-0186 - O AMOR EM ROMA ANTIGA (1): A POESIA AMATÓRIA DE OVÍDIO

UNIDADE: INSTITUTO DE ESTUDOS DA LINGUAGEM / TIPO: CURSO DE EXTENSÃO-S / CARGA HORÁRIA: 30 HORAS / GRAU DE ESCOLARIDADE MÍNIMO: FUNDAMENTAL / PROF. RESPONSÁVEL: PAULO SERGIO DE VASCONCELLOS

IEL-0188 - HISTÓRIAS DA LITERATURA LATINA (2): TEATRO EM ROMA ANTIGA

UNIDADE: INSTITUTO DE ESTUDOS DA LINGUAGEM / TIPO: CURSO DE EXTENSÃO-S / CARGA HORÁRIA: 30 HORAS / GRAU DE ESCOLARIDADE MÍNIMO: FUNDAMENTAL / PROF. RESPONSÁVEL: ISABELLA TARDIN CARDOSO

IEL-0189 - HISTÓRIAS DA LITERATURA LATINA I

UNIDADE: INSTITUTO DE ESTUDOS DA LINGUAGEM / TIPO: CURSO DE EXTENSÃO-S / CARGA HORÁRIA: 30 HORAS / GRAU DE ESCOLARIDADE MÍNIMO: FUNDAMENTAL / PROF. RESPONSÁVEL: ISABELLA TARDIN CARDOSO

IEL-0190 - SOBRE A VIDA FELIZ: FILOSOFIA HELENÍSTICA NA OBRA DE LÚCIO ANEU SÊNECA

UNIDADE: INSTITUTO DE ESTUDOS DA LINGUAGEM / TIPO: CURSO DE EXTENSÃO-S / CARGA HORÁRIA: 30 HORAS / GRAU DE ESCOLARIDADE MÍNIMO: FUNDAMENTAL / PROF. RESPONSÁVEL: ISABELLA TARDIN CARDOSO

CURSOS DE DIFUSÃO

IEL-0029 - LEITURA DE TEXTOS ACADÊMICOS EM INGLÊS VIA REDE

UNIDADE: INSTITUTO DE ESTUDOS DA LINGUAGEM / TIPO: DIFUSÃO CULTURAL-S / CARGA HORÁRIA: 40 HORAS / GRAU DE ESCOLARIDADE MÍNIMO: MÉDIO / PROF. RESPONSÁVEL: DENISE BERTOLI BRAGA

IEL-0187 - A ATUALIDADE DO CLÁSSICO E O LEGADO DA ARTE ANTIGA PARA A HISTÓRIA DA ARTE

UNIDADE: INSTITUTO DE ESTUDOS DA LINGUAGEM / TIPO: DIFUSÃO CULTURAL-S / CARGA HORÁRIA: 45 HORAS / GRAU DE ESCOLARIDADE MÍNIMO: FUNDAMENTAL / PROF. RESPONSÁVEL: ISABELLA TARDIN CARDOSO



TECNOLOGIA

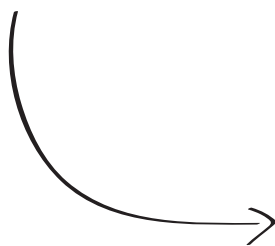

FEAGRI
Faculdade de Engenharia
Agrícola

FEC
Faculdade de Engenharia
Civil, Arquitetura e
Urbanismo

FAC
Faculdade de Engenharia de
Alimentos

FEEC
Faculdade de Engenharia
Elétrica e de Computação

FEM
Faculdade de Engenharia
Mecânica

FEQ
Faculdade de Engenharia
Química

FT
Faculdade de Tecnologia

CURSOS DE ESPECIALIZAÇÃO – MODALIDADE EXTENSÃO UNIVERSITÁRIA**FEG-0650 – AUTOMAÇÃO E CONTROLE DE PROCESSOS INDUSTRIAIS E AGROINDUSTRIAIS**

UNIDADE: FACULDADE DE ENGENHARIA AGRÍCOLA / TIPO: ESPECIALIZAÇÃO UNIVERSITÁRIA-M / CARGA HORÁRIA: 360 HORAS / GRAU DE ESCOLARIDADE MÍNIMO: SUPERIOR / PROF. RESPONSÁVEL: NELSON LUIS CAPPELLI

Disciplinas que compõem o curso:

- FEG-0651 – MODELAGEM E IDENTIFICAÇÃO DE SISTEMAS DINÂMICOS
- FEG-0652 – ANÁLISE E PROJETO DE SISTEMAS DE CONTROLE
- FEG-0653 – FERRAMENTAS COMPUTACIONAIS PARA SIMULAÇÃO DE PROCESSOS DINÂMICOS
- FEG-0654 – SISTEMAS DIGITAIS
- FEG-0655 – AUTOMAÇÃO E CONTROLE DISCRETO
- FEG-0656 – SENSORES E ATUADORES INDUSTRIAIS
- FEG-0657 – CONTROLADORES LÓGICOS PROGRAMÁVEIS
- FEG-0658 – SISTEMAS SUPERVISÓRIOS E REDES INDUSTRIAIS DE COMUNICAÇÃO
- FEG-0659 – INSTRUMENTAÇÃO VIRTUAL
- FEG-0660 – PROGRAMAÇÃO E INTERFACEAMENTO HARDWARE/SOFTWARE
- FEG-0661 – INTELIGÊNCIA ARTIFICIAL
- FEG-0662 – PROJETO APLICADO DE AUTOMAÇÃO E CONTROLE DE PROCESSOS

FEG-0671 – EDUCAÇÃO DO CAMPO E AGRICULTURA FAMILIAR E CAMPONESA

UNIDADE: FACULDADE DE ENGENHARIA AGRÍCOLA / TIPO: ESPECIALIZAÇÃO UNIVERSITÁRIA-M / CARGA HORÁRIA: 390 HORAS / GRAU DE ESCOLARIDADE MÍNIMO: SUPERIOR / PROF. RESPONSÁVEL: SONIA MARIA PESSOA PEREIRA BERGAMASCO

Disciplinas que compõem o curso:

- FEG-0672 – SOCIEDADE E DESENVOLVIMENTO RURAL SUSTENTÁVEL
- FEG-0673 – EDUCAÇÃO DO CAMPO E METODOLOGIAS
- FEG-0674 – PLANEJAMENTO E GESTÃO PARTICIPATIVA DE PROJETOS DE DESENVOLVIMENTO RURAL
- FEG-0675 – CULTURA E COMUNICAÇÃO
- FEG-0676 – PRINCÍPIOS E FUNDAMENTOS EM AGROECOLOGIA
- FEG-0677 – ATIVIDADES FORMATIVAS OBRIGATORIAS
- FEG-0678 – ATIVIDADES DE PRÁTICAS E DE PESQUISA – AÇÃO

CURSOS DE EXTENSÃO**FEG-0001 – GESTÃO E CERTIFICAÇÃO AMBIENTAL DE FAZENDAS: ADEQUANDO PROPRIEDADES RURAIS À LEGISLAÇÃO AMBIENTAL**

UNIDADE: FACULDADE DE ENGENHARIA AGRÍCOLA / TIPO: CURSO DE EXTENSÃO-S / CARGA HORÁRIA: 30 HORAS / GRAU DE ESCOLARIDADE MÍNIMO: MÉDIO / PROF. RESPONSÁVEL: NILSON ANTONIO MODESTO ARRAES

FEG-0003 – TÉCNICAS E ORGANIZAÇÃO DE APRESENTAÇÕES EM PÚBLICO

UNIDADE: FACULDADE DE ENGENHARIA AGRÍCOLA / TIPO: CURSO DE EXTENSÃO-S / CARGA HORÁRIA: 39 HORAS / GRAU DE ESCOLARIDADE MÍNIMO: SUPERIOR / PROF. RESPONSÁVEL: MAURO JOSE ANDRADE TERESO

FEG-0004 – PLANEJAMENTO E GESTÃO DE FROTAS

UNIDADE: FACULDADE DE ENGENHARIA AGRÍCOLA / TIPO: CURSO DE EXTENSÃO-S / CARGA HORÁRIA: 40 HORAS / GRAU DE ESCOLARIDADE MÍNIMO: MÉDIO / PROF. RESPONSÁVEL: ANTONIO JOSE DA SILVA MACIEL

FEG-0005 – AMBIÊNCIA DE PRECISÃO NA AVICULTURA DE CORTE

UNIDADE: FACULDADE DE ENGENHARIA AGRÍCOLA / TIPO: CURSO DE EXTENSÃO-S / CARGA HORÁRIA: 45 HORAS / GRAU DE ESCOLARIDADE MÍNIMO: SUPERIOR / PROF. RESPONSÁVEL: DANIELLA JORGE DE MOURA

FEG-0122 – TECNOLOGIA EM VITIVINICULTURA – VINIFICAÇÃO

UNIDADE: FACULDADE DE ENGENHARIA AGRÍCOLA / TIPO: CURSO DE EXTENSÃO-S / CARGA HORÁRIA: 40 HORAS / GRAU DE ESCOLARIDADE MÍNIMO: NENHUM / PROF. RESPONSÁVEL: CLAUDIO LUIZ MESSIAS

FEG-0123 – BARRAGENS DE TERRA

UNIDADE: FACULDADE DE ENGENHARIA AGRÍCOLA / TIPO: CURSO DE EXTENSÃO-S / CARGA HORÁRIA: 30 HORAS / GRAU DE ESCOLARIDADE MÍNIMO: MÉDIO / PROF. RESPONSÁVEL: DAVID DE CARVALHO

FEG-0125 - TREINAMENTO E CAPACITAÇÃO EM PRODUÇÃO DE ESPUMANTES

UNIDADE: FACULDADE DE ENGENHARIA AGRÍCOLA / TIPO: CURSO DE EXTENSÃO-S / CARGA HORÁRIA: 40 HORAS / GRAU DE ESCOLARIDADE MÍNIMO: NENHUM / PROF. RESPONSÁVEL: CLAUDIO LUIZ MESSIAS

FEG-0126 - TECNOLOGIA EM VITIVINICULTURA - IMPLANTAÇÃO DO VINHEDO PARA UVAS DE MESA, SUÇO E VINHO

UNIDADE: FACULDADE DE ENGENHARIA AGRÍCOLA / TIPO: CURSO DE EXTENSÃO-S / CARGA HORÁRIA: 60 HORAS / GRAU DE ESCOLARIDADE MÍNIMO: NENHUM / PROF. RESPONSÁVEL: CLAUDIO LUIZ MESSIAS

FEG-0410 - CRM - GERENCIAMENTO DA RELAÇÃO COM O CLIENTE

UNIDADE: FACULDADE DE ENGENHARIA AGRÍCOLA / TIPO: CURSO DE EXTENSÃO-S / CARGA HORÁRIA: 30 HORAS / GRAU DE ESCOLARIDADE MÍNIMO: MÉDIO / PROF. RESPONSÁVEL: LUIZ HENRIQUE ANTUNES RODRIGUES

FEG-0412 - INTRODUÇÃO AO GERENCIAMENTO DE PROJETOS

UNIDADE: FACULDADE DE ENGENHARIA AGRÍCOLA / TIPO: CURSO DE EXTENSÃO-S / CARGA HORÁRIA: 30 HORAS / GRAU DE ESCOLARIDADE MÍNIMO: MÉDIO / PROF. RESPONSÁVEL: LUIZ HENRIQUE ANTUNES RODRIGUES

FEG-0664 - ANÁLISE DE CADEIAS PRODUTIVAS, ARRANJOS PRODUTIVOS LOCAIS, ORGANIZAÇÃO DA PRODUÇÃO E COMERCIALIZAÇÃO

UNIDADE: FACULDADE DE ENGENHARIA AGRÍCOLA / TIPO: CURSO DE EXTENSÃO-S / CARGA HORÁRIA: 88 HORAS / GRAU DE ESCOLARIDADE MÍNIMO: MÉDIO / PROF. RESPONSÁVEL: SONIA MARIA PESSOA PEREIRA BERGAMASCO

FEG-0665 - EXTENSÃO RURAL E SISTEMAS AGROFLORESTAIS: ESPECIFICIDADES E PRÁTICAS

UNIDADE: FACULDADE DE ENGENHARIA AGRÍCOLA / TIPO: CURSO DE EXTENSÃO-S / CARGA HORÁRIA: 88 HORAS / GRAU DE ESCOLARIDADE MÍNIMO: MÉDIO / PROF. RESPONSÁVEL: SONIA MARIA PESSOA PEREIRA BERGAMASCO

FEG-0666 - ASSISTÊNCIA TÉCNICA E EXTENSÃO RURAL - ATER E COMUNIDADES QUILOMBOLAS: ENFOQUES E ESPECIFICIDADES

UNIDADE: FACULDADE DE ENGENHARIA AGRÍCOLA / TIPO: CURSO DE EXTENSÃO-S / CARGA HORÁRIA: 88 HORAS / GRAU DE ESCOLARIDADE MÍNIMO: MÉDIO / PROF. RESPONSÁVEL: SONIA MARIA PESSOA PEREIRA BERGAMASCO

FEG-0667 - AGROECOLOGIA E PRODUÇÃO AGRÍCOLA E PECUÁRIA DE BASE ECOLÓGICA

UNIDADE: FACULDADE DE ENGENHARIA AGRÍCOLA / TIPO: CURSO DE EXTENSÃO-S / CARGA HORÁRIA: 88 HORAS / GRAU DE ESCOLARIDADE MÍNIMO: MÉDIO / PROF. RESPONSÁVEL: SONIA MARIA PESSOA PEREIRA BERGAMASCO

FEG-0668 - APRENDIZAGEM E AÇÃO PARTICIPATIVA: TEORIA E PRÁTICA SOBRE DIAGNÓSTICO, PLANEJAMENTO E AÇÃO PARTICIPATIVA EXTENSÃO RURAL

UNIDADE: FACULDADE DE ENGENHARIA AGRÍCOLA / TIPO: CURSO DE EXTENSÃO-S / CARGA HORÁRIA: 88 HORAS / GRAU DE ESCOLARIDADE MÍNIMO: MÉDIO / PROF. RESPONSÁVEL: SONIA MARIA PESSOA PEREIRA BERGAMASCO

FEG-0670 - AGROECOLOGIA COM ÊNFASE EM SISTEMAS AGROFLORESTAIS

UNIDADE: FACULDADE DE ENGENHARIA AGRÍCOLA / TIPO: CURSO DE EXTENSÃO-S / CARGA HORÁRIA: 44 HORAS / GRAU DE ESCOLARIDADE MÍNIMO: MÉDIO / PROF. RESPONSÁVEL: SONIA MARIA PESSOA PEREIRA BERGAMASCO

DISCIPLINAS ISOLADAS

FEG-0002 - SMART GRIDS AND DISTRIBUTED SUPPLY SCENARIO

UNIDADE: FACULDADE DE ENGENHARIA AGRÍCOLA / TIPO: DISCIPLINA ISOLADA-S / CARGA HORÁRIA: 15 HORAS / GRAU DE ESCOLARIDADE MÍNIMO: SUPERIOR / PROF. RESPONSÁVEL: LUIS AUGUSTO BARBOSA CORTEZ

FEG-0118 - INTRODUÇÃO A FERTIRRIGAÇÃO E MÉTODOS DE APLICAÇÃO

UNIDADE: FACULDADE DE ENGENHARIA AGRÍCOLA / TIPO: DISCIPLINA ISOLADA-S / CARGA HORÁRIA: 8 HORAS / GRAU DE ESCOLARIDADE MÍNIMO: MÉDIO / PROF. RESPONSÁVEL: EDSON EUJI MATSURA

FEG-0121 - FERTILIZANTES UTILIZADOS EM FERTIRRIGAÇÃO E CÁLCULO DE SOLUÇÕES

UNIDADE: FACULDADE DE ENGENHARIA AGRÍCOLA / TIPO: DISCIPLINA ISOLADA-S / CARGA HORÁRIA: 8 HORAS / GRAU DE ESCOLARIDADE MÍNIMO: MÉDIO / PROF. RESPONSÁVEL: EDSON EUJI MATSURA

FEG-0124 - SISTEMAS DE IRRIGAÇÃO PARA PAISAGISMO

UNIDADE: FACULDADE DE ENGENHARIA AGRÍCOLA / TIPO: DISCIPLINA ISOLADA-S / CARGA HORÁRIA: 16 HORAS / GRAU DE ESCOLARIDADE MÍNIMO: MÉDIO / PROF. RESPONSÁVEL: JOSE EUCLIDES STIPP PATERNIANI

CURSOS DE DIFUSÃO

FEG-0669 - OFICINA DE VIDEO PARA JOVENS DO CAMPO

UNIDADE: FACULDADE DE ENGENHARIA AGRÍCOLA / TIPO: DIFUSÃO CULTURAL-S / CARGA HORÁRIA: 48 HORAS / GRAU DE ESCOLARIDADE MÍNIMO: NENHUM / PROF. RESPONSÁVEL: SONIA MARIA PESSOA PEREIRA BERGAMASCO

CURSOS DE ESPECIALIZAÇÃO – MODALIDADE EXTENSÃO UNIVERSITÁRIA**FEC-0150 – ARQUITETURA COMUNITÁRIA II**

UNIDADE: FACULDADE DE ENGENHARIA CIVIL, ARQUITETURA E URBANISMO / TIPO: ESPECIALIZAÇÃO UNIVERSITÁRIA-M / CARGA HORÁRIA: 360 HORAS / GRAU DE ESCOLARIDADE MÍNIMO: SUPERIOR / PROF. RESPONSÁVEL: LEANDRO SILVA MEDRANO

Disciplinas que compõem o curso:

- FEC-0141 – ESPAÇOS DA MEMÓRIA: A CONSTRUÇÃO DAS IDENTIDADES A PARTIR DA VALORIZAÇÃO DA CULTURA E DO PATRIMÔNIO LOCAL
- FEC-0142 – REDES DE APRENDIZAGEM – EDUCAÇÃO, ARQUITETURA E URBANISMO COMUNITÁRIO
- FEC-0143 – CIDADE, SUSTENTABILIDADE E DESENVOLVIMENTO
- FEC-0144 – ARQUITETURA E TECNOLOGIA
- FEC-0145 – AS DIFERENTES FORMAS E OS DIFERENTES ESPAÇOS DA CIDADE: A COMUNICAÇÃO
- FEC-0146 – ELABORAÇÃO E DESENVOLVIMENTO DE PROJETOS

FEC-0220 – PROJETO E CONSTRUÇÃO SUSTENTÁVEL

UNIDADE: FACULDADE DE ENGENHARIA CIVIL, ARQUITETURA E URBANISMO / TIPO: ESPECIALIZAÇÃO UNIVERSITÁRIA-M / CARGA HORÁRIA: 360 HORAS / GRAU DE ESCOLARIDADE MÍNIMO: SUPERIOR / PROF. RESPONSÁVEL: VANESSA GOMES DA SILVA

Disciplinas que compõem o curso:

- FEC-0221 – INTRODUÇÃO AO PROJETO E CONSTRUÇÃO SUSTENTÁVEL (VGS)
- FEC-0222 – GERAÇÃO DISTRIBUÍDA EM EDIFÍCIOS: OPORTUNIDADE E TENDÊNCIAS (GMJ)
- FEC-0223 – QUALIDADE ACÚSTICA DE AMBIENTES (SRB)
- FEC-0224 – GESTÃO DE CUSTOS NA CONCEPÇÃO DE EMPREENDIMENTOS (ADG)
- FEC-0225 – EFICIÊNCIA ENERGÉTICA E CONFORTO LUMINOSO EM EDIFICAÇÕES (PSS)
- FEC-0226 – EFICIÊNCIA ENERGÉTICA E CONFORTO TÉRMICO EM EDIFICAÇÕES (LCL/VGS)
- FEC-0227 – GESTÃO DA ÁGUA NAS EDIFICAÇÕES – FUNDAMENTOS (MSOI)
- FEC-0228 – ANÁLISE DO CICLO DE VIDA E SELEÇÃO DE MATERIAIS DE CONSTRUÇÃO (VGS/GC)
- FEC-0229 – AVALIAÇÃO DE QUALIDADE DE PROJETOS EM ARQUITETURA (DK/DCM)
- FEC-0230 – AVALIAÇÃO PÓS-OCUPAÇÃO DO AMBIENTE CONSTRUÍDO (DK/ADG/NB/SAMP)
- FEC-0231 – AVALIAÇÃO AMBIENTAL E DA SUSTENTABILIDADE DE EMPREENDIMENTOS (VGS)
- FEC-0232 – GESTÃO DA ÁGUA NAS EDIFICAÇÕES – APLICAÇÕES (MSOI)

FEC-0600 – GESTÃO DA CADEIA DE SUPRIMENTOS E LOGÍSTICA

UNIDADE: FACULDADE DE ENGENHARIA CIVIL, ARQUITETURA E URBANISMO / TIPO: ESPECIALIZAÇÃO UNIVERSITÁRIA-M / CARGA HORÁRIA: 360 HORAS / GRAU DE ESCOLARIDADE MÍNIMO: SUPERIOR / PROF. RESPONSÁVEL: ORLANDO FONTES LIMA JUNIOR

Disciplinas que compõem o curso:

- FEC-0030 – COMÉRCIO EXTERIOR E LOGÍSTICA INTERNACIONAL
- FEC-0610 – ESTUDO DIRIGIDO
- FEC-0614 – GESTÃO INTEGRADA DA LOGÍSTICA
- FEC-0615 – GESTÃO ESTRATÉGICA DA ARMAZENAGEM E MOVIMENTAÇÃO
- FEC-0616 – PLANEJAMENTO INTEGRADO DOS ESTOQUES E DA PRODUÇÃO
- FEC-0617 – GERÊNCIA DE TRANSPORTES
- FEC-0618 – GESTÃO DE PROJETOS E DE MUDANÇA
- FEC-0619 – GESTÃO DA CADEIA DE SUPRIMENTOS
- FEC-0620 – MÉTODOS DE TOMADA DE DECISÃO E MELHORIA EM LOGÍSTICA
- FEC-0621 – FINANÇAS E CUSTOS APLICADOS À LOGÍSTICA
- FEC-0622 – TI APLICADA À LOGÍSTICA
- FEC-0623 – LEAN LOGISTICS – PENSAMENTO ENXUTO APLICADO À LOGÍSTICA
- FEC-0624 – CONCEITOS AVANÇADOS DA LOGÍSTICA INTEGRADA

FEC-0760 – TECNOLOGIAS DE SANEAMENTO AMBIENTAL

UNIDADE: FACULDADE DE ENGENHARIA CIVIL, ARQUITETURA E URBANISMO / TIPO: ESPECIALIZAÇÃO UNIVERSITÁRIA-M / CARGA HORÁRIA: 600 HORAS / GRAU DE ESCOLARIDADE MÍNIMO: SUPERIOR / PROF. RESPONSÁVEL: RICARDO DE LIMA ISAAC

Disciplinas que compõem o curso:

- FEC-0269 – TECNOLOGIAS EM SANEAMENTO AMBIENTAL I: CONCEITOS E SISTEMAS

- FEC-0270 – QUÍMICA AMBIENTAL: CONCEITOS E MÉTODOS APLICADOS ÀS ÁGUAS DE ABASTECIMENTO E RESIDUÁRIAS
- FEC-0271 – BIOLOGIA DE MICROORGANISMOS: MÉTODOS DE IDENTIFICAÇÃO E ENUMERAÇÃO EM ÁGUAS DE ABASTECIMENTO E RESIDUÁRIAS
- FEC-0272 – TECNOLOGIAS EM SANEAMENTO AMBIENTAL II: PROCESSOS E SISTEMAS EM TRATAMENTO DE ÁGUAS PARA ABASTECIMENTO
- FEC-0273 – TECNOLOGIAS EM SANEAMENTO AMBIENTAL III: PROCESSOS E SISTEMAS EM TRATAMENTO DE ÁGUAS RESIDUÁRIAS
- FEC-0274 – TECNOLOGIAS EM SANEAMENTO AMBIENTAL IV: TRATAMENTO DE RESÍDUOS SÓLIDOS
- FEC-0276 – TECNOLOGIAS EM SANEAMENTO AMBIENTAL VI: MODELOS PARA GESTÃO OPERACIONAL DE SISTEMAS DE SANEAMENTO
- FEC-0280 – SAÚDE PÚBLICA, SANEAMENTO E AMBIENTE
- FEC-0721 – CONCEPÇÃO E DIMENSIONAMENTO DE SISTEMAS DE ABASTECIMENTO DE ÁGUA
- FEC-0722 – CONCEPÇÃO E DIMENSIONAMENTO DE SISTEMAS DE ESGOTO
- FEC-0723 – PROJETOS DE MANEJO E TRATAMENTO DE RESÍDUO SÓLIDO
- FEC-0724 – PROJETO PARA MANEJO URBANO DE ÁGUAS PLUVIAIS
- FEC-0725 – VISITAS TÉCNICAS A SISTEMAS DE SANEAMENTO AMBIENTAL
- FEC-0731 – RECUPERAÇÃO DE ÁREA CONTAMINADA
- FEC-0732 – MANEJO DE ÁGUA PLUVIAL
- FEC-0751 – INTRODUÇÃO AO SANEAMENTO AMBIENTAL
- FEC-0752 – SANEAMENTO AMBIENTAL E SOCIEDADE
- FEC-0753 – ASPECTOS INSTITUCIONAIS E LEGAIS EM SANEAMENTO AMBIENTAL
- FEC-0754 – HIDRÁULICA E HIDROLOGIA APLICADA AO SANEAMENTO AMBIENTAL
- FEC-0761 – MONOGRAFIA EM TECNOLOGIAS DE SANEAMENTO AMBIENTAL

FEC-0770 – GESTÃO DE SANEAMENTO AMBIENTAL

UNIDADE: FACULDADE DE ENGENHARIA CIVIL, ARQUITETURA E URBANISMO / TIPO: ESPECIALIZAÇÃO UNIVERSITÁRIA-M / CARGA HORÁRIA: 585 HORAS / GRAU DE ESCOLARIDADE MÍNIMO: SUPERIOR / PROF. RESPONSÁVEL: EMILIA WANDA RUTKOWSKI

Disciplinas que compõem o curso:

- FEC-0269 – TECNOLOGIAS EM SANEAMENTO AMBIENTAL I: CONCEITOS E SISTEMAS
- FEC-0270 – QUÍMICA AMBIENTAL: CONCEITOS E MÉTODOS APLICADOS ÀS ÁGUAS DE ABASTECIMENTO E RESIDUÁRIAS
- FEC-0271 – BIOLOGIA DE MICROORGANISMOS: MÉTODOS DE IDENTIFICAÇÃO E ENUMERAÇÃO EM ÁGUAS DE ABASTECIMENTO E RESIDUÁRIAS
- FEC-0272 – TECNOLOGIAS EM SANEAMENTO AMBIENTAL II: PROCESSOS E SISTEMAS EM TRATAMENTO DE ÁGUAS PARA ABASTECIMENTO
- FEC-0273 – TECNOLOGIAS EM SANEAMENTO AMBIENTAL III: PROCESSOS E SISTEMAS EM TRATAMENTO DE ÁGUAS RESIDUÁRIAS
- FEC-0274 – TECNOLOGIAS EM SANEAMENTO AMBIENTAL IV: TRATAMENTO DE RESÍDUOS SÓLIDOS
- FEC-0277 – TECNOLOGIAS EM SANEAMENTO AMBIENTAL VII: LOGÍSTICA E A REDE DE INFRA-ESTRUTURA DE SANEAMENTO
- FEC-0278 – TECNOLOGIAS EM SANEAMENTO AMBIENTAL VIII: MONITORAMENTO DOS SISTEMAS DE SANEAMENTO POR MEIO DE SISTEMAS DE INFORMAÇÃO GEOGRÁFICA
- FEC-0280 – SAÚDE PÚBLICA, SANEAMENTO E AMBIENTE
- FEC-0281 – TECNOLOGIAS EM SANEAMENTO AMBIENTAL IX: IMPACTOS AMBIENTAIS PROVENIENTES DE OBRAS DE SANEAMENTO
- FEC-0282 – BACIA HIDROGRÁFICA COMO UNIDADE DE GESTÃO
- FEC-0283 – TECNOLOGIAS EM SANEAMENTO AMBIENTAL X: SISTEMA DE GESTÃO AMBIENTAL E AUDITORIA AMBIENTAL
- FEC-0284 – TECNOLOGIAS EM SANEAMENTO AMBIENTAL XI: AVALIAÇÃO DE PERIGO E RISCO
- FEC-0285 – POLÍTICAS PÚBLICAS DE SANEAMENTO
- FEC-0731 – RECUPERAÇÃO DE ÁREA CONTAMINADA
- FEC-0732 – MANEJO DE ÁGUA PLUVIAL
- FEC-0751 – INTRODUÇÃO AO SANEAMENTO AMBIENTAL
- FEC-0752 – SANEAMENTO AMBIENTAL E SOCIEDADE
- FEC-0753 – ASPECTOS INSTITUCIONAIS E LEGAIS EM SANEAMENTO AMBIENTAL
- FEC-0754 – HIDRÁULICA E HIDROLOGIA APLICADA AO SANEAMENTO AMBIENTAL
- FEC-0771 – MONOGRAFIA EM GESTÃO EM SANEAMENTO AMBIENTAL

FEC-0780 – EFICIÊNCIA ENERGÉTICA INDUSTRIAL

UNIDADE: FACULDADE DE ENGENHARIA CIVIL, ARQUITETURA E URBANISMO / TIPO: ESPECIALIZAÇÃO UNIVERSITÁRIA-M / CARGA HORÁRIA: 363 HORAS / GRAU DE ESCOLARIDADE MÍNIMO: SUPERIOR / PROF. RESPONSÁVEL: PAULO SERGIO FRANCO BARBOSA

Disciplinas que compõem o curso:

- FEC-0781 – FENÔMENOS DE TRANSPORTE
- FEC-0782 – INSTRUMENTAÇÃO E CONTROLE
- FEC-0783 – ECONOMIA DO GÁS NATURAL
- FEC-0784 – POLÍTICAS, PLANEJAMENTO E REGULAÇÃO DOS MERCADOS DE GÁS NATURAL
- FEC-0785 – EXPLORAÇÃO, PRODUÇÃO E PROCESSAMENTO DO GÁS NATURAL
- FEC-0786 – TRANSPORTE, ARMAZENAMENTO E DISTRIBUIÇÃO DO GÁS NATURAL
- FEC-0787 – COMERCIALIZAÇÃO DO GÁS NATURAL E DE OUTROS ENERGÉTICOS
- FEC-0788 – EMISSÕES DE POLUENTES PELOS COMBUSTÍVEIS
- FEC-0789 – USO DO GÁS NATURAL NA INDÚSTRIA
- FEC-0790 – USO DO GÁS NATURAL EM USINAS TERMELÉTRICAS, UNIDADES DE COGERAÇÃO E VEÍCULOS
- FEC-0791 – USO DO GÁS NATURAL NOS SETORES RESIDENCIAL, COMERCIAL E DE SERVIÇOS

FEC-0800 - TECNOLOGIA, INOVAÇÃO E COMPETITIVIDADE NA INDÚSTRIA DO GÁS

UNIDADE: FACULDADE DE ENGENHARIA CIVIL, ARQUITETURA E URBANISMO / TIPO: ESPECIALIZAÇÃO UNIVERSITÁRIA-M / CARGA HORÁRIA: 360 HORAS / GRAU DE ESCOLARIDADE MÍNIMO: SUPERIOR / PROF. RESPONSÁVEL: PAULO SERGIO FRANCO BARBOSA

Disciplinas que compõem o curso:

- FEC-0801 - GESTÃO ESTRATÉGICA DA INOVAÇÃO NA EMPRESA
- FEC-0802 - GEOLOGIA DO PETRÓLEO E DO GÁS NATURAL
- FEC-0803 - TECNOLOGIAS DE COMBUSTÃO
- FEC-0804 - AUDITORIA ENERGÉTICA NA INDÚSTRIA
- FEC-0805 - CENÁRIOS DE OFERTA, DEMANDA E PREÇOS DE GÁS
- FEC-0806 - ENERGÉTICOS BRASILEIROS, REGULAÇÃO E MERCADO LIVRE
- FEC-0807 - GESTÃO DA CADEIA DE SUPRIMENTOS NO SETOR DE GÁS E PETRÓLEO
- FEC-0808 - SOLUÇÕES INTEGRADAS DE EFICIÊNCIA ENERGÉTICA NA INDÚSTRIA

FEC-0140 - ARQUITETURA COMUNITÁRIA I

UNIDADE: FACULDADE DE ENGENHARIA CIVIL, ARQUITETURA E URBANISMO / TIPO: APERFEIÇOAMENTO-M / CARGA HORÁRIA: 180 HORAS / GRAU DE ESCOLARIDADE MÍNIMO: SUPERIOR / PROF. RESPONSÁVEL: LEANDRO SILVA MEDRANO

Disciplinas que compõem o curso:

- FEC-0141 - ESPAÇOS DA MEMÓRIA: A CONSTRUÇÃO DAS IDENTIDADES A PARTIR DA VALORIZAÇÃO DA CULTURA E DO PATRIMÔNIO LOCAL
- FEC-0142 - REDES DE APRENDIZAGEM - EDUCAÇÃO, ARQUITETURA E URBANISMO COMUNITÁRIO
- FEC-0143 - CIDADE, SUSTENTABILIDADE E DESENVOLVIMENTO
- FEC-0144 - ARQUITETURA E TECNOLOGIA
- FEC-0145 - AS DIFERENTES FORMAS E OS DIFERENTES ESPAÇOS DA CIDADE: A COMUNICAÇÃO

FEC-0720 - PROJETOS TÉCNICOS EM SANEAMENTO AMBIENTAL

UNIDADE: FACULDADE DE ENGENHARIA CIVIL, ARQUITETURA E URBANISMO / TIPO: APERFEIÇOAMENTO-M / CARGA HORÁRIA: 195 HORAS / GRAU DE ESCOLARIDADE MÍNIMO: SUPERIOR / PROF. RESPONSÁVEL: RICARDO DE LIMA ISAAC

Disciplinas que compõem o curso:

- FEC-0276 - TECNOLOGIAS EM SANEAMENTO AMBIENTAL VI: MODELOS PARA GESTÃO OPERACIONAL DE SISTEMAS DE SANEAMENTO
- FEC-0721 - CONCEPÇÃO E DIMENSIONAMENTO DE SISTEMAS DE ABASTECIMENTO DE ÁGUA
- FEC-0722 - CONCEPÇÃO E DIMENSIONAMENTO DE SISTEMAS DE ESGOTO
- FEC-0723 - PROJETOS DE MANEJO E TRATAMENTO DE RESÍDUO SÓLIDO
- FEC-0724 - PROJETO PARA MANEJO URBANO DE ÁGUAS PLUVIAIS
- FEC-0725 - VISITAS TÉCNICAS A SISTEMAS DE SANEAMENTO AMBIENTAL

CURSOS DE APERFEIÇOAMENTO

FEC-0730 - PROCESSOS TECNOLÓGICOS EM SANEAMENTO AMBIENTAL

UNIDADE: FACULDADE DE ENGENHARIA CIVIL, ARQUITETURA E URBANISMO / TIPO: APERFEIÇOAMENTO-M / CARGA HORÁRIA: 195 HORAS / GRAU DE ESCOLARIDADE MÍNIMO: SUPERIOR / PROF. RESPONSÁVEL: RICARDO DE LIMA ISAAC

Disciplinas que compõem o curso:

- FEC-0269 - TECNOLOGIAS EM SANEAMENTO AMBIENTAL I: CONCEITOS E SISTEMAS
- FEC-0272 - TECNOLOGIAS EM SANEAMENTO AMBIENTAL II: PROCESSOS E SISTEMAS EM TRATAMENTO DE ÁGUAS PARA ABASTECIMENTO
- FEC-0273 - TECNOLOGIAS EM SANEAMENTO AMBIENTAL III: PROCESSOS E SISTEMAS EM TRATAMENTO DE ÁGUAS RESIDUÁRIAS
- FEC-0274 - TECNOLOGIAS EM SANEAMENTO AMBIENTAL IV: TRATAMENTO DE RESÍDUOS SÓLIDOS
- FEC-0731 - RECUPERAÇÃO DE ÁREA CONTAMINADA
- FEC-0732 - MANEJO DE ÁGUA PLUVIAL

FEC-0740 - PROCESSOS DE GESTÃO EM SANEAMENTO AMBIENTAL

UNIDADE: FACULDADE DE ENGENHARIA CIVIL, ARQUITETURA E URBANISMO / TIPO: APERFEIÇOAMENTO-M / CARGA HORÁRIA: 180 HORAS / GRAU DE ESCOLARIDADE MÍNIMO: SUPERIOR / PROF. RESPONSÁVEL: EMILIA WANDA RUTKOWSKI

Disciplinas que compõem o curso:

- FEC-0277 - TECNOLOGIAS EM SANEAMENTO AMBIENTAL VII: LOGÍSTICA E A REDE DE INFRA-ESTRUTURA DE SANEAMENTO
- FEC-0278 - TECNOLOGIAS EM SANEAMENTO AMBIENTAL VIII: MONITORAMENTO DOS SISTEMAS DE SANEAMENTO POR MEIO DE SISTEMAS DE INFORMAÇÃO GEOGRÁFICA
- FEC-0281 - TECNOLOGIAS EM SANEAMENTO AMBIENTAL IX: IMPACTOS AMBIENTAIS PROVENIENTES DE OBRAS DE SANEAMENTO
- FEC-0282 - BACIA HIDROGRÁFICA COMO UNIDADE DE GESTÃO
- FEC-0283 - TECNOLOGIAS EM SANEAMENTO AMBIENTAL X: SISTEMA DE GESTÃO AMBIENTAL E AUDITORIA AMBIENTAL
- FEC-0284 - TECNOLOGIAS EM SANEAMENTO AMBIENTAL XI: AVALIAÇÃO DE PERIGO E RISCO

- FEC-0285 – POLÍTICAS PÚBLICAS DE SANEAMENTO

FEC-0750 – CONCEITUAÇÃO EM SANEAMENTO AMBIENTAL

UNIDADE: FACULDADE DE ENGENHARIA CIVIL, ARQUITETURA E URBANISMO / TIPO: APERFEIÇOAMENTO-M / CARGA HORÁRIA: 180 HORAS / GRAU DE ESCOLARIDADE MÍNIMO: SUPERIOR / PROF. RESPONSÁVEL: EMILIA WANDA RUTKOWSKI

Disciplinas que compõem o curso:

- FEC-0270 – QUÍMICA AMBIENTAL: CONCEITOS E MÉTODOS APLICADOS ÀS ÁGUAS DE ABASTECIMENTO E RESIDUÁRIA
- FEC-0271 – BIOLOGIA DE MICROORGANISMOS: MÉTODOS DE IDENTIFICAÇÃO E ENUMERAÇÃO EM ÁGUAS DE ABASTECIMENTO E RESIDUÁRIAS
- FEC-0280 – SAÚDE PÚBLICA, SANEAMENTO E AMBIENTE
- FEC-0751 – INTRODUÇÃO AO SANEAMENTO AMBIENTAL
- FEC-0752 – SANEAMENTO AMBIENTAL E SOCIEDADE
- FEC-0753 – ASPECTOS INSTITUCIONAIS E LEGAIS EM SANEAMENTO AMBIENTAL
- FEC-0754 – HIDRÁULICA E HIDROLOGIA APLICADA AO SANEAMENTO AMBIENTAL

CURSOS DE EXTENSÃO

FEC-0019 – NR-10 SEGURANÇA EM INSTALAÇÕES E SERVIÇOS COM ELETRICIDADE

UNIDADE: FACULDADE DE ENGENHARIA CIVIL, ARQUITETURA E URBANISMO / TIPO: CURSO DE EXTENSÃO-S / CARGA HORÁRIA: 40 HORAS / GRAU DE ESCOLARIDADE MÍNIMO: MÉDIO / PROF. RESPONSÁVEL: CARLOS ALBERTO MARIOTONI

FEC-0030 – COMÉRCIO EXTERIOR E LOGÍSTICA INTERNACIONAL

UNIDADE: FACULDADE DE ENGENHARIA CIVIL, ARQUITETURA E URBANISMO / TIPO: CURSO DE EXTENSÃO-S / CARGA HORÁRIA: 30 HORAS / GRAU DE ESCOLARIDADE MÍNIMO: SUPERIOR / PROF. RESPONSÁVEL: ORLANDO FONTES LIMA JUNIOR

FEC-0032 – LOGÍSTICA REVERSA

UNIDADE: FACULDADE DE ENGENHARIA CIVIL, ARQUITETURA E URBANISMO / TIPO: CURSO DE EXTENSÃO-S / CARGA HORÁRIA: 30 HORAS / GRAU DE ESCOLARIDADE MÍNIMO: SUPERIOR / PROF. RESPONSÁVEL: ORLANDO FONTES LIMA JUNIOR

FEC-0036 – ENGENHARIA DE PAVIMENTO – DIMENSIONAMENTO DO PROCESSO DE RESTAURAÇÃO DE UM PAVIMENTO FLEXÍVEL

UNIDADE: FACULDADE DE ENGENHARIA CIVIL, ARQUITETURA E URBANISMO / TIPO: CURSO DE EXTENSÃO-S / CARGA HORÁRIA: 30 HORAS / GRAU DE ESCOLARIDADE MÍNIMO: SUPERIOR / PROF. RESPONSÁVEL: CASSIO EDUARDO LIMA DE PAIVA

FEC-0047 – REPENSANDO A CADEIA DE SUPRIMENTOS: CRIATIVIDADE E INOVAÇÃO NA CADEIA DE SUPRIMENTOS

UNIDADE: FACULDADE DE ENGENHARIA CIVIL, ARQUITETURA E URBANISMO / TIPO: CURSO DE EXTENSÃO-S / CARGA HORÁRIA: 30 HORAS / GRAU DE ESCOLARIDADE MÍNIMO: SUPERIOR / PROF. RESPONSÁVEL: ORLANDO FONTES LIMA JUNIOR

FEC-0055 – DESEMPENHO ACÚSTICO DE EDIFÍCIOS HABITACIONAIS

UNIDADE: FACULDADE DE ENGENHARIA CIVIL, ARQUITETURA E URBANISMO / TIPO: CURSO DE EXTENSÃO-S / CARGA HORÁRIA: 30 HORAS / GRAU DE ESCOLARIDADE MÍNIMO: MÉDIO / PROF. RESPONSÁVEL: STELAMARIS ROLLA BERTOLI

FEC-0056 – OPERAÇÃO RODOVIÁRIA

UNIDADE: FACULDADE DE ENGENHARIA CIVIL, ARQUITETURA E URBANISMO / TIPO: CURSO DE EXTENSÃO-S / CARGA HORÁRIA: 30 HORAS / GRAU DE ESCOLARIDADE MÍNIMO: SUPERIOR / PROF. RESPONSÁVEL: CASSIO EDUARDO LIMA DE PAIVA

FEC-0057 – FLUIDODINÂMICA COMPUTACIONAL (CFD) UTILIZANDO SOFTWARE LIVRE

UNIDADE: FACULDADE DE ENGENHARIA CIVIL, ARQUITETURA E URBANISMO / TIPO: CURSO DE EXTENSÃO-S / CARGA HORÁRIA: 30 HORAS / GRAU DE ESCOLARIDADE MÍNIMO: SUPERIOR / PROF. RESPONSÁVEL: PAULO VATAVUK

FEC-0059 – ETIQUETA PROCEL DE EFICIÊNCIA ENERGÉTICA DE EDIFÍCIOS RESIDENCIAIS

UNIDADE: FACULDADE DE ENGENHARIA CIVIL, ARQUITETURA E URBANISMO / TIPO: CURSO DE EXTENSÃO-S / CARGA HORÁRIA: 30 HORAS / GRAU DE ESCOLARIDADE MÍNIMO: MÉDIO / PROF. RESPONSÁVEL: LUCILA CHEBEL LABAKI

FEC-0064 – PAVIMENTOS, DIMENSIONAMENTO, AVALIAÇÃO ESTRUTURAL

UNIDADE: FACULDADE DE ENGENHARIA CIVIL, ARQUITETURA E URBANISMO / TIPO: CURSO DE EXTENSÃO-S / CARGA HORÁRIA: 30 HORAS / GRAU DE ESCOLARIDADE MÍNIMO: SUPERIOR / PROF. RESPONSÁVEL: CASSIO EDUARDO LIMA DE PAIVA

FEC-0070 – INVESTIGAÇÃO GEOAMBIENTAL

UNIDADE: FACULDADE DE ENGENHARIA CIVIL, ARQUITETURA E URBANISMO / TIPO: CURSO DE EXTENSÃO-M / CARGA HORÁRIA: 72 HORAS / GRAU DE ESCOLARIDADE MÍNIMO: SUPERIOR / PROF. RESPONSÁVEL: MIRIAM GONCALVES MIGUEL

Disciplinas que compõem o curso:

- FEC-0071 – GEOTECNIA E MEIO AMBIENTE
- FEC-0072 – HIDROGEOLOGIA E MEIO AMBIENTE
- FEC-0073 – CARACTERIZAÇÃO E DISPOSIÇÃO DE RESÍDUOS
- FEC-0074 – SONDAÇÃO GEOFÍSICA DE ELETORRESISTIVIDADE E ELETROMAGNÉTICO INDUTIVO

- FEC-0075 - SONDAGEM SPT-T E PERMEABILIDADE IN SITU
- FEC-0076 - TECNOLOGIA DO PIEZOCONO
- FEC-0077 - AMOSTRAGEM DE SOLOS CONTAMINADOS
- FEC-0078 - POÇOS DE MONITORAMENTO
- FEC-0079 - AMOSTRAGEM ÁGUAS SUBTERRÂNEAS

FEC-0081 - FUNDAÇÕES - ESCOLHA DO TIPO E PROJETO

UNIDADE: FACULDADE DE ENGENHARIA CIVIL, ARQUITETURA E URBANISMO / TIPO: CURSO DE EXTENSÃO-S / CARGA HORÁRIA: 30 HORAS / GRAU DE ESCOLARIDADE MÍNIMO: MÉDIO / PROF. RESPONSÁVEL: PAULO JOSE ROCHA DE ALBUQUERQUE

FEC-0085 - PROVAS DE CARGA EM FUNDAÇÕES

UNIDADE: FACULDADE DE ENGENHARIA CIVIL, ARQUITETURA E URBANISMO / TIPO: CURSO DE EXTENSÃO-S / CARGA HORÁRIA: 30 HORAS / GRAU DE ESCOLARIDADE MÍNIMO: MÉDIO / PROF. RESPONSÁVEL: PAULO JOSE ROCHA DE ALBUQUERQUE

FEC-0108 - CONTROLE OPERACIONAL DE REDES HIDRÁULICAS

UNIDADE: FACULDADE DE ENGENHARIA CIVIL, ARQUITETURA E URBANISMO / TIPO: CURSO DE EXTENSÃO-S / CARGA HORÁRIA: 30 HORAS / GRAU DE ESCOLARIDADE MÍNIMO: SUPERIOR / PROF. RESPONSÁVEL: EDEVAR LUVIZOTTO JUNIOR

FEC-0120 - CARACTERIZAÇÃO, TRATAMENTO E DISPOSIÇÃO FINAL DE LODO DE ETA

UNIDADE: FACULDADE DE ENGENHARIA CIVIL, ARQUITETURA E URBANISMO / TIPO: CURSO DE EXTENSÃO-S / CARGA HORÁRIA: 30 HORAS / GRAU DE ESCOLARIDADE MÍNIMO: SUPERIOR / PROF. RESPONSÁVEL: RICARDO DE LIMA ISAAC

FEC-0122 - INTRODUÇÃO AO VBA PARA AUTOCAD

UNIDADE: FACULDADE DE ENGENHARIA CIVIL, ARQUITETURA E URBANISMO / TIPO: CURSO DE EXTENSÃO-S / CARGA HORÁRIA: 30 HORAS / GRAU DE ESCOLARIDADE MÍNIMO: MÉDIO / PROF. RESPONSÁVEL: MARIA GABRIELA CAFFARENA CELANI

FEC-0218 - TÉCNICAS DE ORGANIZAÇÃO DO EMPREENDIMENTO

UNIDADE: FACULDADE DE ENGENHARIA CIVIL, ARQUITETURA E URBANISMO / TIPO: CURSO DE EXTENSÃO-S / CARGA HORÁRIA: 30 HORAS / GRAU DE ESCOLARIDADE MÍNIMO: NENHUM / PROF. RESPONSÁVEL: ANDRE MUNHOZ DE ARGOLLO FERRAO

FEC-0308 - GERENCIAMENTO DE IMPLANTAÇÃO DE EMPREENDIMENTOS

UNIDADE: FACULDADE DE ENGENHARIA CIVIL, ARQUITETURA E URBANISMO / TIPO: CURSO DE EXTENSÃO-S / CARGA HORÁRIA: 45 HORAS / GRAU DE ESCOLARIDADE MÍNIMO: SUPERIOR / PROF. RESPONSÁVEL: CASSIO EDUARDO LIMA DE PAIVA

FEC-0310 - SUPERESTRUTURA FERROVIÁRIA

UNIDADE: FACULDADE DE ENGENHARIA CIVIL, ARQUITETURA E URBANISMO / TIPO: CURSO DE EXTENSÃO-S / CARGA HORÁRIA: 45 HORAS / GRAU DE ESCOLARIDADE MÍNIMO: SUPERIOR / PROF. RESPONSÁVEL: CASSIO EDUARDO LIMA DE PAIVA

FEC-0311 - PROJETO GEOMÉTRICO FERROVIÁRIO

UNIDADE: FACULDADE DE ENGENHARIA CIVIL, ARQUITETURA E URBANISMO / TIPO: CURSO DE EXTENSÃO-S / CARGA HORÁRIA: 45 HORAS / GRAU DE ESCOLARIDADE MÍNIMO: SUPERIOR / PROF. RESPONSÁVEL: CASSIO EDUARDO LIMA DE PAIVA

FEC-0316 - LOGÍSTICA

UNIDADE: FACULDADE DE ENGENHARIA CIVIL, ARQUITETURA E URBANISMO / TIPO: CURSO DE EXTENSÃO-S / CARGA HORÁRIA: 30 HORAS / GRAU DE ESCOLARIDADE MÍNIMO: MÉDIO / PROF. RESPONSÁVEL: ORLANDO FONTES LIMA JUNIOR

FEC-0323 - COMPLEMENTOS DE VIA PERMANENTE

UNIDADE: FACULDADE DE ENGENHARIA CIVIL, ARQUITETURA E URBANISMO / TIPO: CURSO DE EXTENSÃO-S / CARGA HORÁRIA: 45 HORAS / GRAU DE ESCOLARIDADE MÍNIMO: SUPERIOR / PROF. RESPONSÁVEL: CASSIO EDUARDO LIMA DE PAIVA

FEC-0701 - GESTÃO EM SERVIÇOS

UNIDADE: FACULDADE DE ENGENHARIA CIVIL, ARQUITETURA E URBANISMO / TIPO: CURSO DE EXTENSÃO-S / CARGA HORÁRIA: 32 HORAS / GRAU DE ESCOLARIDADE MÍNIMO: SUPERIOR / PROF. RESPONSÁVEL: ORLANDO FONTES LIMA JUNIOR

DISCIPLINAS ISOLADAS

FEC-0003 - AVALIAÇÃO E PERÍCIA JUDICIAL

UNIDADE: FACULDADE DE ENGENHARIA CIVIL, ARQUITETURA E URBANISMO / TIPO: DISCIPLINA ISOLADA-S / CARGA HORÁRIA: 12 HORAS / GRAU DE ESCOLARIDADE MÍNIMO: SUPERIOR / PROF. RESPONSÁVEL: CARLOS ALBERTO MARIOTONI

FEC-0045 - AVALIAÇÃO DE DESEMPENHO DE UM PAVIMENTO

UNIDADE: FACULDADE DE ENGENHARIA CIVIL, ARQUITETURA E URBANISMO / TIPO: DISCIPLINA ISOLADA-S / CARGA HORÁRIA: 15 HORAS / GRAU DE ESCOLARIDADE MÍNIMO: SUPERIOR / PROF. RESPONSÁVEL: CASSIO EDUARDO LIMA DE PAIVA

FEC-0312 - ENGENHARIA DE PAVIMENTOS - INTRODUÇÃO AO ESTUDO INTEGRADO

UNIDADE: FACULDADE DE ENGENHARIA CIVIL, ARQUITETURA E URBANISMO / TIPO: DISCIPLINA ISOLADA-S / CARGA HORÁRIA: 15 HORAS / GRAU DE ESCOLARIDADE MÍNIMO: SUPERIOR / PROF. RESPONSÁVEL: CASSIO EDUARDO LIMA DE PAIVA

FEC-0313 - ENGENHARIA DE PAVIMENTOS - DIMENSIONAMENTO

UNIDADE: FACULDADE DE ENGENHARIA CIVIL, ARQUITETURA E URBANISMO / TIPO: DISCIPLINA ISOLADA-S / CARGA HORÁRIA: 30 HORAS / GRAU DE ESCOLARIDADE MÍNIMO: SUPERIOR / PROF. RESPONSÁVEL: CASSIO EDUARDO LIMA DE PAIVA

FEC-0314 - ENGENHARIA DE PAVIMENTOS - CONSTRUÇÃO E CONTROLE

UNIDADE: FACULDADE DE ENGENHARIA CIVIL, ARQUITETURA E URBANISMO / TIPO: DISCIPLINA ISOLADA-S / CARGA HORÁRIA: 30 HORAS / GRAU DE ESCOLARIDADE MÍNIMO: SUPERIOR / PROF. RESPONSÁVEL: CASSIO EDUARDO LIMA DE PAIVA

FEC-0315 - ENGENHARIA DE PAVIMENTOS - MANUTENÇÃO

UNIDADE: FACULDADE DE ENGENHARIA CIVIL, ARQUITETURA E URBANISMO / TIPO: DISCIPLINA ISOLADA-S / CARGA HORÁRIA: 15 HORAS / GRAU DE ESCOLARIDADE MÍNIMO: SUPERIOR / PROF. RESPONSÁVEL: CASSIO EDUARDO LIMA DE PAIVA

CURSO DE DIFUSÃO

FEC-0044 - ESTRATÉGIAS BÁSICAS PARA DEFINIÇÃO DE SISTEMAS DE INFORMAÇÃO GEOGRÁFICA MUNICIPAL

UNIDADE: FACULDADE DE ENGENHARIA CIVIL, ARQUITETURA E URBANISMO / TIPO: DIFUSÃO TECNOLÓGICA-S / CARGA HORÁRIA: 20 HORAS / GRAU DE ESCOLARIDADE MÍNIMO: MÉDIO / PROF. RESPONSÁVEL: MARIA TERESA FRANCOSE

FEA

FACULDADE DE ENGENHARIA DE ALIMENTOS



Informações:

(19) 3521-4094 / 3521-3886

CURSOS DE ESPECIALIZAÇÃO - MODALIDADE EXTENSÃO UNIVERSITÁRIA

FEA-0100 - GESTÃO DE PROCESSOS INDUSTRIAIS

UNIDADE: FACULDADE DE ENGENHARIA DE ALIMENTOS / TIPO: ESPECIALIZAÇÃO UNIVERSITÁRIA-M / CARGA HORÁRIA: 360 HORAS / GRAU DE ESCOLARIDADE MÍNIMO: SUPERIOR / PROF. RESPONSÁVEL: JOSE ANTONIO DERMENGI RIOS

Disciplinas que compõem o curso:

- FEA-0101 - TEORIA GERAL DA ADMINISTRAÇÃO
- FEA-0102 - GESTÃO DA PRODUTIVIDADE
- FEA-0103 - GESTÃO DE RECURSOS HUMANOS
- FEA-0104 - GESTÃO DE SUPRIMENTOS
- FEA-0105 - GESTÃO DA QUALIDADE
- FEA-0106 - AVALIAÇÃO DE PROCESSOS
- FEA-0107 - GESTÃO DE FINANÇAS
- FEA-0108 - AUDITORIA DE PROCESSOS
- FEA-0109 - GESTÃO DE MERCADO
- FEA-0110 - MELHORIA DE PROCESSO
- FEA-0111 - GESTÃO DE NEGÓCIOS
- FEA-0112 - GESTÃO DE PRODUTOS

FEA-0200 - GESTÃO DA QUALIDADE E SEGURANÇA DOS ALIMENTOS

UNIDADE: FACULDADE DE ENGENHARIA DE ALIMENTOS / TIPO: ESPECIALIZAÇÃO UNIVERSITÁRIA-M / CARGA HORÁRIA: 360 HORAS / GRAU DE ESCOLARIDADE MÍNIMO: SUPERIOR / PROF. RESPONSÁVEL: YOON KIL CHANG

Disciplinas que compõem o curso:

- FEA-0201 - FUNDAMENTOS DE SEGURANÇA ALIMENTAR
- FEA-0202 - EPIDEMIOLOGIA DAS PRINCIPAIS DOENÇAS DE ORIGEM ALIMENTAR
- FEA-0204 - SEGURANÇA E QUALIDADE NA CADEIA PRODUTIVA DE ALIMENTOS DE ORIGEM ANIMAL
- FEA-0205 - SEGURANÇA E QUALIDADE NA CADEIA PRODUTIVA DE ALIMENTOS DE ORIGEM VEGETAL
- FEA-0206 - NORMAS E PADRÕES DE QUALIDADE - LEGISLAÇÃO DE ALIMENTOS
- FEA-0207 - CONTROLE PREVENTIVO E OPERACIONAL DA QUALIDADE E SEGURANÇA ALIMENTAR I
- FEA-0208 - CONTROLE PREVENTIVO E OPERACIONAL DA QUALIDADE E SEGURANÇA ALIMENTAR II
- FEA-0209 - IMPACTOS DA GLOBALIZAÇÃO NO CONTEXTO DA SEGURANÇA ALIMENTAR
- FEA-0211 - FERRAMENTAS DA QUALIDADE PARA GERENCIAMENTO DE PROCESSO
- FEA-0213 - SEMINÁRIOS: DISCUTINDO PROBLEMAS EM QUALIDADE E SEGURANÇA ALIMENTAR
- FEA-0214 - CONSERVAÇÃO DE ALIMENTOS E NOVAS TECNOLOGIAS DE PROCESSO
- FEA-0215 - O SISTEMA EMBALAGEM PARA O SEGMENTO DE ALIMENTOS

FEA-0250 – CIÊNCIA E TECNOLOGIA DE ALIMENTOS

UNIDADE: FACULDADE DE ENGENHARIA DE ALIMENTOS / TIPO: ESPECIALIZAÇÃO UNIVERSITÁRIA-M / CARGA HORÁRIA: 390 HORAS / GRAU DE ESCOLARIDADE MÍNIMO: SUPERIOR / PROF. RESPONSÁVEL: GABRIELA ALVES MACEDO

Disciplinas que compõem o curso:

- FEA-0253 - MICROBIOLOGIA DE ALIMENTOS
- FEA-0254 - ESTATÍSTICA EXPERIMENTAL E APLICADA
- FEA-0255 - TECNOLOGIA DE PRODUTOS ANIMAIS
- FEA-0256 - TECNOLOGIA DE PRODUTOS LÁCTEOS
- FEA-0259 - ANÁLISE DE ALIMENTOS I
- FEA-0261 - TRATAMENTOS DE EFLUENTES
- FEA-0265 - TRANSFORMAÇÕES BIOQUÍMICAS EM ALIMENTOS
- FEA-0266 - TRANSFORMAÇÕES QUÍMICAS EM ALIMENTOS
- FEA-0267 - TECNOLOGIA DE CEREAIS
- FEA-0268 - CONTROLE DE QUALIDADE
- FEA-0269 - TECNOLOGIA DE EMBALAGENS
- FEA-0270 - TECNOLOGIA DE PRODUTOS VEGETAIS
- FEA-0271 - ANÁLISE SENSORIAL DE ALIMENTOS
- FEA-0272 - SEMINÁRIOS: DISCUTINDO OS FUNDAMENTOS DO CURSO

FEA-0300 – ALIMENTOS FUNCIONAIS: IDENTIFICAÇÃO, PROCESSAMENTO E EFEITOS NA SAÚDE

UNIDADE: FACULDADE DE ENGENHARIA DE ALIMENTOS / TIPO: ESPECIALIZAÇÃO UNIVERSITÁRIA-M / CARGA HORÁRIA: 360 HORAS / GRAU DE ESCOLARIDADE MÍNIMO: SUPERIOR / PROF. RESPONSÁVEL: GLAUCIA MARIA PASTORE

Disciplinas que compõem o curso:

- FEA-0301 - ALIMENTOS FUNCIONAIS – UMA VISÃO CRÍTICA E GERAL
- FEA-0302 - ALIMENTOS FUNCIONAIS – COMPOSTOS BIOATIVOS I
- FEA-0303 - ALIMENTOS FUNCIONAIS – ASPECTOS REGULATÓRIOS E NUTROLOGIA
- FEA-0304 - ALIMENTOS FUNCIONAIS – TECNOLOGIAS DE FABRICAÇÃO I
- FEA-0305 - ALIMENTOS FUNCIONAIS – TECNOLOGIAS DE FABRICAÇÃO II
- FEA-0306 - ALIMENTOS FUNCIONAIS – TECNOLOGIAS DE FABRICAÇÃO III
- FEA-0307 - ANÁLISE DE ALIMENTOS FUNCIONAIS
- FEA-0308 - AVALIAÇÃO DA QUALIDADE E DAS PROPRIEDADES BIOLÓGICAS DE ALIMENTOS FUNCIONAIS E COMPOSTOS NUTRACÊUTICOS I
- FEA-0309 - AVALIAÇÃO DA QUALIDADE E DAS PROPRIEDADES BIOLÓGICAS DE ALIMENTOS FUNCIONAIS E COMPOSTOS NUTRACÊUTICOS II

CURSOS DE EXTENSÃO

FEA-0025 – DESENVOLVIMENTO DE NEGÓCIOS

UNIDADE: FACULDADE DE ENGENHARIA DE ALIMENTOS / TIPO: CURSO DE EXTENSÃO-S / CARGA HORÁRIA: 40 HORAS / GRAU DE ESCOLARIDADE MÍNIMO: SUPERIOR / PROF. RESPONSÁVEL: JOSE ANTONIO DERMENGI RIOS

FEA-0040 – PLANEJAMENTO EXPERIMENTAL E OTIMIZAÇÃO DE PROCESSOS

UNIDADE: FACULDADE DE ENGENHARIA DE ALIMENTOS / TIPO: CURSO DE EXTENSÃO-S / CARGA HORÁRIA: 32 HORAS / GRAU DE ESCOLARIDADE MÍNIMO: MÉDIO / PROF. RESPONSÁVEL: MARIA ISABEL RODRIGUES

FEA-0041 – ANÁLISE EMERGÉTICA DE PROJETOS PARA DESENVOLVIMENTO SUSTENTÁVEL

UNIDADE: FACULDADE DE ENGENHARIA DE ALIMENTOS / TIPO: CURSO DE EXTENSÃO-S / CARGA HORÁRIA: 40 HORAS / GRAU DE ESCOLARIDADE MÍNIMO: SUPERIOR / PROF. RESPONSÁVEL: ENRIQUE ORTEGA RODRIGUEZ

FEA-0045 – ALIMENTOS FUNCIONAIS: ASPECTOS BIOQUÍMICOS E IMPORTÂNCIA NA INDÚSTRIA DE ALIMENTOS

UNIDADE: FACULDADE DE ENGENHARIA DE ALIMENTOS / TIPO: CURSO DE EXTENSÃO-S / CARGA HORÁRIA: 30 HORAS / GRAU DE ESCOLARIDADE MÍNIMO: SUPERIOR / PROF. RESPONSÁVEL: GLAUCIA MARIA PASTORE

FEA-0052 – SEGURANÇA ALIMENTAR E NUTRICIONAL

UNIDADE: FACULDADE DE ENGENHARIA DE ALIMENTOS / TIPO: CURSO DE EXTENSÃO-S / CARGA HORÁRIA: 72 HORAS / GRAU DE ESCOLARIDADE MÍNIMO: SUPERIOR / PROF. RESPONSÁVEL: GLAUCIA MARIA PASTORE

FEA-0053 – FORMAÇÃO BÁSICA PARA AGENTES DE DESENVOLVIMENTO LOCAL

UNIDADE: FACULDADE DE ENGENHARIA DE ALIMENTOS / TIPO: CURSO DE EXTENSÃO-S / CARGA HORÁRIA: 60 HORAS / GRAU DE ESCOLARIDADE MÍNIMO: NENHUM / PROF. RESPONSÁVEL: CELSO COSTA LOPES

DISCIPLINAS ISOLADAS

FEA-0007 – PROCESSAMENTO DE SUCOS, NÉCTARES E POLPAS

UNIDADE: FACULDADE DE ENGENHARIA DE ALIMENTOS / TIPO: DISCIPLINA ISOLADA-S / CARGA HORÁRIA: 24 HORAS / GRAU DE ESCOLARIDADE MÍNIMO: MÉDIO / PROF. RESPONSÁVEL: FLAVIO LUIS SCHMIDT

FEA-0014 - MÉTODOS DE AVALIAÇÃO SENSORIAL DOS ALIMENTOS

UNIDADE: FACULDADE DE ENGENHARIA DE ALIMENTOS / TIPO: DISCIPLINA ISOLADA-S / CARGA HORÁRIA: 24 HORAS / GRAU DE ESCOLARIDADE MÍNIMO: MÉDIO / PROF. RESPONSÁVEL: HELENA MARIA ANDRE BOLINI

FEA-0017 - AVANÇOS EM ANÁLISE SENSORIAL DE ALIMENTOS E BEBIDAS

UNIDADE: FACULDADE DE ENGENHARIA DE ALIMENTOS / TIPO: DISCIPLINA ISOLADA-S / CARGA HORÁRIA: 24 HORAS / GRAU DE ESCOLARIDADE MÍNIMO: MÉDIO / PROF. RESPONSÁVEL: HELENA MARIA ANDRE BOLINI

FEA-0030 - ANÁLISE SENSORIAL APLICADA À EDULCORANTES PARA SUBSTITUIÇÃO DA SACAROSE EM VÁRIOS PRODUTOS

UNIDADE: FACULDADE DE ENGENHARIA DE ALIMENTOS / TIPO: DISCIPLINA ISOLADA-S / CARGA HORÁRIA: 24 HORAS / GRAU DE ESCOLARIDADE MÍNIMO: MÉDIO / PROF. RESPONSÁVEL: HELENA MARIA ANDRE BOLINI

FEA-0032 - ESTOCAGEM E DISTRIBUIÇÃO FRIGORIFICADA DE ALIMENTOS

UNIDADE: FACULDADE DE ENGENHARIA DE ALIMENTOS / TIPO: DISCIPLINA ISOLADA-S / CARGA HORÁRIA: 28 HORAS / GRAU DE ESCOLARIDADE MÍNIMO: MÉDIO / PROF. RESPONSÁVEL: LINCOLN DE CAMARGO NEVES FILHO

FEA-0043 - ANÁLISE SENSORIAL DE BEBIDAS

UNIDADE: FACULDADE DE ENGENHARIA DE ALIMENTOS / TIPO: DISCIPLINA ISOLADA-S / CARGA HORÁRIA: 24 HORAS / GRAU DE ESCOLARIDADE MÍNIMO: MÉDIO / PROF. RESPONSÁVEL: HELENA MARIA ANDRE BOLINI

FEA-0044 - DESENVOLVIMENTO DE PERFIL SENSORIAL POR ANÁLISE DESCRITIVA QUANTITATIVA

UNIDADE: FACULDADE DE ENGENHARIA DE ALIMENTOS / TIPO: DISCIPLINA ISOLADA-S / CARGA HORÁRIA: 24 HORAS / GRAU DE ESCOLARIDADE MÍNIMO: MÉDIO / PROF. RESPONSÁVEL: HELENA MARIA ANDRE BOLINI

FEA-0049 - BIOQUÍMICA DOS ALIMENTOS FUNCIONAIS E SUA RELAÇÃO COM A SAÚDE

UNIDADE: FACULDADE DE ENGENHARIA DE ALIMENTOS / TIPO: DISCIPLINA ISOLADA-S / CARGA HORÁRIA: 8 HORAS / GRAU DE ESCOLARIDADE MÍNIMO: SUPERIOR / PROF. RESPONSÁVEL: GLAUCIA MARIA PASTORE

FEA-0050 - BOAS PRÁTICAS NA MANIPULAÇÃO DE ALIMENTOS

UNIDADE: FACULDADE DE ENGENHARIA DE ALIMENTOS / TIPO: DISCIPLINA ISOLADA-S / CARGA HORÁRIA: 15 HORAS / GRAU DE ESCOLARIDADE MÍNIMO: NENHUM / PROF. RESPONSÁVEL: ARNALDO YOSHITERU KUAYE

FEA-0051 - HIGIENIZAÇÃO NAS EMPRESAS QUE PROCESSAM ALIMENTOS

UNIDADE: FACULDADE DE ENGENHARIA DE ALIMENTOS / TIPO: DISCIPLINA ISOLADA-S / CARGA HORÁRIA: 15 HORAS / GRAU DE ESCOLARIDADE MÍNIMO: MÉDIO / PROF. RESPONSÁVEL: ARNALDO YOSHITERU KUAYE

FEA-0054 - GESTÃO DO PROGRAMA NACIONAL DE ALIMENTAÇÃO ESCOLAR

UNIDADE: FACULDADE DE ENGENHARIA DE ALIMENTOS / TIPO: DISCIPLINA ISOLADA-S / CARGA HORÁRIA: 20 HORAS / GRAU DE ESCOLARIDADE MÍNIMO: SUPERIOR / PROF. RESPONSÁVEL: NILO SERGIO SABBIAO RODRIGUES

FEA-0055 - APLICAÇÃO DE INGREDIENTES FUNCIONAIS EM PRODUTOS CÁRNEOS

UNIDADE: FACULDADE DE ENGENHARIA DE ALIMENTOS / TIPO: DISCIPLINA ISOLADA-S / CARGA HORÁRIA: 24 HORAS / GRAU DE ESCOLARIDADE MÍNIMO: MÉDIO / PROF. RESPONSÁVEL: MARISE APARECIDA RODRIGUES POLLONIO

FEA-0056 - VIDA DE PRATELEIRA, QUALIDADE E SEGURANÇA DE PRODUTOS CÁRNEOS EMULSIONADOS COZIDOS

UNIDADE: FACULDADE DE ENGENHARIA DE ALIMENTOS / TIPO: DISCIPLINA ISOLADA-S / CARGA HORÁRIA: 24 HORAS / GRAU DE ESCOLARIDADE MÍNIMO: MÉDIO / PROF. RESPONSÁVEL: MARISE APARECIDA RODRIGUES POLLONIO

FEA-0057 - INGREDIENTES, ADITIVOS E MATÉRIAS PRIMAS UTILIZADOS NO PROCESSAMENTO DE PRODUTOS CÁRNEOS

UNIDADE: FACULDADE DE ENGENHARIA DE ALIMENTOS / TIPO: DISCIPLINA ISOLADA-S / CARGA HORÁRIA: 24 HORAS / GRAU DE ESCOLARIDADE MÍNIMO: MÉDIO / PROF. RESPONSÁVEL: MARISE APARECIDA RODRIGUES POLLONIO

FEA-0060 - PRODUÇÃO DE CERVEJA ARTESANAL

UNIDADE: FACULDADE DE ENGENHARIA DE ALIMENTOS / TIPO: DISCIPLINA ISOLADA-S / CARGA HORÁRIA: 20 HORAS / GRAU DE ESCOLARIDADE MÍNIMO: MÉDIO / PROF. RESPONSÁVEL: FLAVIO LUIS SCHMIDT

CURSOS DE ESPECIALIZAÇÃO – MODALIDADE EXTENSÃO UNIVERSITÁRIA**FEE-0036 – ENGENHARIA CLÍNICA**

UNIDADE: FACULDADE DE ENGENHARIA ELÉTRICA E COMPUTAÇÃO / TIPO: ESPECIALIZAÇÃO UNIVERSITÁRIA-M / CARGA HORÁRIA: 588 HORAS / GRAU DE ESCOLARIDADE MÍNIMO: SUPERIOR / PROF. RESPONSÁVEL: SAIDE JORGE CALIL

Disciplinas que compõem o curso:

- FEE-0089 – PROJETO
- FEE-0169 – INSTRUMENTAÇÃO BIOMÉDICA
- FEE-0168 – TRANSDUTORES BIOMÉDICOS
- FEE-0170 – INSTRUMENTAÇÃO PARA IMAGINOLOGIA
- FEE-0171 – CONCEITOS DA FIOLOGIA HUMANA
- FEE-0172 – GERENCIAMENTO DE EQUIPAMENTOS MÉDICO-HOSPITALARES
- FEE-0173 – INSTALAÇÕES HOSPITALARES
- FEE-0174 – CONCEITOS BÁSICOS DE ARQUITETURA HOSPITALAR

FEE-0200 – TELECOMUNICAÇÕES

UNIDADE: FACULDADE DE ENGENHARIA ELÉTRICA E COMPUTAÇÃO / TIPO: ESPECIALIZAÇÃO UNIVERSITÁRIA-M / CARGA HORÁRIA: 360 HORAS / GRAU DE ESCOLARIDADE MÍNIMO: SUPERIOR / PROF. RESPONSÁVEL: RENATO BALDINI FILHO

Disciplinas que compõem o curso:

- FEE-0201 – FUNDAMENTOS E TENDÊNCIAS DAS TELECOMUNICAÇÕES
- FEE-0202 – TÉCNICAS E APLICAÇÕES DE PROCESSAMENTO DIGITAL DE SINAIS
- FEE-0203 – PROCESSOS E APLICAÇÕES DA DIGITALIZAÇÃO E COMPRESSÃO DE SINAIS
- FEE-0204 – TÉCNICAS DE CONTROLE DE ERRO APLICADAS EM SISTEMAS DE COMUNICAÇÕES
- FEE-0205 – FUNDAMENTOS DAS COMUNICAÇÕES DIGITAIS
- FEE-0206 – TV DIGITAL – HDTV
- FEE-0207 – COMUNICAÇÕES MÓVEIS CELULARES
- FEE-0208 – SISTEMAS DE COMUNICAÇÕES VIA SATÉLITE
- FEE-0209 – SISTEMAS DE COMUNICAÇÕES ÓPTICAS
- FEE-0210 – INTRODUÇÃO ÀS REDES DE COMUNICAÇÕES DE ALTA VELOCIDADE
- FEE-0211 – CRIPTOGRAFIA E SEGURANÇA EM REDES DE COMUNICAÇÕES
- FEE-0212 – GERÊNCIA DE REDES DE COMUNICAÇÕES

CURSOS DE EXTENSÃO**FEE-0035 – SENSORES, CONDICIONAMENTO E AQUISIÇÃO DE DADOS**

UNIDADE: FACULDADE DE ENGENHARIA ELÉTRICA E COMPUTAÇÃO / TIPO: CURSO DE EXTENSÃO-S / CARGA HORÁRIA: 60 HORAS / GRAU DE ESCOLARIDADE MÍNIMO: SUPERIOR / PROF. RESPONSÁVEL: ELNATAN CHAGAS FERREIRA

FEE-0107 – OFICINA DE MICROFABRICAÇÃO: PROJETO E CONSTRUÇÃO DE CI'S E MOS

UNIDADE: FACULDADE DE ENGENHARIA ELÉTRICA E COMPUTAÇÃO / TIPO: CURSO DE EXTENSÃO-S / CARGA HORÁRIA: 80 HORAS / GRAU DE ESCOLARIDADE MÍNIMO: MÉDIO / PROF. RESPONSÁVEL: JOSE ALEXANDRE DINIZ

FEE-0143 – COORDENAÇÃO DA OPERAÇÃO DE SISTEMAS ELETRO-ENERGÉTICOS

UNIDADE: FACULDADE DE ENGENHARIA ELÉTRICA E COMPUTAÇÃO / TIPO: CURSO DE EXTENSÃO-S / CARGA HORÁRIA: 120 HORAS / GRAU DE ESCOLARIDADE MÍNIMO: SUPERIOR / PROF. RESPONSÁVEL: TAKAAKI OHISHI

FEE-0144 – MODELOS DE PREVISÃO

UNIDADE: FACULDADE DE ENGENHARIA ELÉTRICA E COMPUTAÇÃO / TIPO: CURSO DE EXTENSÃO-S / CARGA HORÁRIA: 120 HORAS / GRAU DE ESCOLARIDADE MÍNIMO: SUPERIOR / PROF. RESPONSÁVEL: TAKAAKI OHISHI

FEE-0145 – FUNDAMENTOS DE ELETRICIDADE

UNIDADE: FACULDADE DE ENGENHARIA ELÉTRICA E COMPUTAÇÃO / TIPO: CURSO DE EXTENSÃO-S / CARGA HORÁRIA: 40 HORAS / GRAU DE ESCOLARIDADE MÍNIMO: NENHUM / PROF. RESPONSÁVEL: SAIDE JORGE CALIL

FEE-0152 – PROCESSAMENTO MORFOLÓGICO DE IMAGENS

UNIDADE: FACULDADE DE ENGENHARIA ELÉTRICA E COMPUTAÇÃO / TIPO: CURSO DE EXTENSÃO-S / CARGA HORÁRIA: 90 HORAS / GRAU DE ESCOLARIDADE MÍNIMO: MÉDIO / PROF. RESPONSÁVEL: ROBERTO DE ALENCAR LOTUFO

FEE-0178 - TREINAMENTO EM MANUTENÇÃO DE EQUIPAMENTOS PARA BANCOS DE SANGUE

UNIDADE: FACULDADE DE ENGENHARIA ELÉTRICA E COMPUTAÇÃO / TIPO: CURSO DE EXTENSÃO-S / CARGA HORÁRIA: 96 HORAS / GRAU DE ESCOLARIDADE MÍNIMO: NENHUM / PROF. RESPONSÁVEL: EDUARDO TAVARES COSTA

DISCIPLINAS ISOLADAS

FEE-0150 - ANÁLISE E PROJETOS DE SOFTWARE ORIENTADO A OBJETOS PARA APLICAÇÕES EM ENGENHARIA

UNIDADE: FACULDADE DE ENGENHARIA ELÉTRICA E COMPUTAÇÃO / TIPO: DISCIPLINA ISOLADA-S / CARGA HORÁRIA: 20 HORAS / GRAU DE ESCOLARIDADE MÍNIMO: MÉDIO / PROF. RESPONSÁVEL: IVAN LUIZ MARQUES RICARTE

FEM

FACULDADE DE ENGENHARIA MECÂNICA



Informações:
(19) 3521-3159

CURSOS DE ESPECIALIZAÇÃO - MODALIDADE EXTENSÃO UNIVERSITÁRIA

FEM-0200 - GESTÃO AMBIENTAL

UNIDADE: FACULDADE DE ENGENHARIA MECÂNICA / TIPO: ESPECIALIZAÇÃO UNIVERSITÁRIA-M / CARGA HORÁRIA: 372 HORAS / GRAU DE ESCOLARIDADE MÍNIMO: SUPERIOR / PROF. RESPONSÁVEL: ARNALDO CESAR DA SILVA WALTER

Disciplinas que compõem o curso:

- FEM-0203 - ECONOMIA DO MEIO AMBIENTE
- FEM-0207 - DIREITO AMBIENTAL
- FEM-0216 - INTRODUÇÃO À GESTÃO AMBIENTAL
- FEM-0218 - EDUCAÇÃO AMBIENTAL
- FEM-0226 - RESPONSABILIDADE SÓCIO AMBIENTAL
- FEM-0239 - PLANEJAMENTO, USO E OCUPAÇÃO DO SOLO
- FEM-0241 - MUDANÇAS CLIMÁTICAS E AS CIDADES
- FEM-0242 - GESTÃO DE SERVIÇOS AMBIENTAIS
- FEM-0243 - POLÍTICAS AMBIENTAIS NOS MUNICÍPIOS
- FEM-0244 - SEMINÁRIOS EM GESTÃO E POLÍTICAS AMBIENTAIS
- FEM-0245 - INDICADORES AMBIENTAIS
- FEM-0246 - URBANIZAÇÃO, MEIO AMBIENTE E INCLUSÃO SOCIAL
- FEM-0247 - GESTÃO DO TERRITÓRIO
- FEM-0248 - PRÁTICAS EM GESTÃO AMBIENTAL

FEM-0300 - ENGENHARIA DE SEGURANÇA DO TRABALHO

UNIDADE: FACULDADE DE ENGENHARIA MECÂNICA / TIPO: ESPECIALIZAÇÃO UNIVERSITÁRIA-M / CARGA HORÁRIA: 620 HORAS / GRAU DE ESCOLARIDADE MÍNIMO: SUPERIOR / PROF. RESPONSÁVEL: PABLO SIQUEIRA MEIRELLES

Disciplinas que compõem o curso:

- FEM-0301 - INTRODUÇÃO À ENGENHARIA DE SEGURANÇA DO TRABALHO
- FEM-0302 - PREVENÇÃO E CONTROLE DE RISCOS EM MÁQUINAS, EQUIPAMENTOS E INSTALAÇÕES I
- FEM-0303 - HIGIENE DO TRABALHO I
- FEM-0304 - PREVENÇÃO E CONTROLE DE RISCOS EM MÁQUINAS, EQUIPAMENTOS E INSTALAÇÕES II
- FEM-0305 - HIGIENE DO TRABALHO II
- FEM-0306 - ERGONOMIA
- FEM-0307 - ADMINISTRAÇÃO APLICADA À ENGENHARIA DE SEGURANÇA
- FEM-0308 - GERÊNCIA DE RISCOS
- FEM-0309 - HIGIENE DO TRABALHO III
- FEM-0310 - O AMBIENTE E AS DOENÇAS DO TRABALHO I
- FEM-0311 - PROTEÇÃO CONTRA INCÊNDIOS E EXPLOSÕES
- FEM-0312 - LEGISLAÇÃO E NORMAS TÉCNICAS
- FEM-0313 - TÉCNICAS DE COMBATE A INCÊNDIOS
- FEM-0314 - HIGIENE DO TRABALHO IV
- FEM-0315 - PSICOLOGIA NA ENGENHARIA DE SEGURANÇA, COMUNICAÇÃO E TREINAMENTO
- FEM-0316 - SEGURANÇA NO TRÂNSITO
- FEM-0317 - SEGURANÇA RURAL
- FEM-0318 - PROTEÇÃO AO MEIO AMBIENTE
- FEM-0319 - O AMBIENTE E AS DOENÇAS DO TRABALHO II
- FEM-0388 - MONOGRAFIA SOBRE ENGENHARIA DE SEGURANÇA DO TRABALHO

FEM-0332 – AUTOMAÇÃO INDUSTRIAL

UNIDADE: FACULDADE DE ENGENHARIA MECÂNICA / TIPO: ESPECIALIZAÇÃO UNIVERSITÁRIA-M / CARGA HORÁRIA: 360 HORAS / GRAU DE ESCOLARIDADE MÍNIMO: SUPERIOR / PROF. RESPONSÁVEL: NIEDERAUER MASTELARI

Disciplinas que compõem o curso:

- FEM-0329 – AUTOMAÇÃO INDUSTRIAL UTILIZANDO MICROCONTROLADORES
- FEM-0334 – PROCESSOS DE FABRICAÇÃO POR USINAGEM I
- FEM-0345 – SISTEMA DE FERRAMENTAL FLEXÍVEL
- FEM-0348 – COMPUTAÇÃO – PROGRAMAÇÃO, LINGUAGENS DE PROGRAMAÇÃO E INTELIGÊNCIA ARTIFICIAL
- FEM-0349 – PROCESSAMENTO DE SINAIS NO MONITORAMENTO DOS PROCESSOS DE FABRICAÇÃO
- FEM-0350 – SISTEMAS PRODUTIVOS E ADMINISTRAÇÃO DA PRODUÇÃO
- FEM-0351 – SISTEMAS SUPERVISÓRIOS INDUSTRIAIS E REDES DE COMUNICAÇÃO EM AUTOMAÇÃO
- FEM-0352 – TÉCNICAS AVANÇADAS EM AUTOMAÇÃO INDUSTRIAL UTILIZANDO CLP S

FEM-1000 – ENGENHARIA DA QUALIDADE

UNIDADE: FACULDADE DE ENGENHARIA MECÂNICA / TIPO: ESPECIALIZAÇÃO UNIVERSITÁRIA-M / CARGA HORÁRIA: 360 HORAS / GRAU DE ESCOLARIDADE MÍNIMO: SUPERIOR / PROF. RESPONSÁVEL: ETORE BRESCIANI FILHO

Disciplinas que compõem o curso:

- FEM-1001 – FUNDAMENTOS DA ENGENHARIA DA QUALIDADE
- FEM-1002 – ESTATÍSTICA APLICADA À ENGENHARIA
- FEM-1003 – MARKETING NA ENGENHARIA DA QUALIDADE
- FEM-1004 – GESTÃO DA ENGENHARIA DA QUALIDADE
- FEM-1005 – CONTROLE ESTATÍSTICO DO PROCESSO
- FEM-1006 – GESTÃO DOS CUSTOS DA QUALIDADE
- FEM-1007 – TÉCNICAS DE GESTÃO DA QUALIDADE
- FEM-1009 – TÉCNICAS DE GESTÃO DA PRODUÇÃO
- FEM-1010 – CERTIFICAÇÃO E PREMIAÇÃO NA QUALIDADE
- FEM-1011 – ELABORAÇÃO DE MONOGRAFIA SOBRE QUALIDADE I
- FEM-1012 – ELABORAÇÃO DE MONOGRAFIA SOBRE QUALIDADE II
- FEM-1013 – GESTÃO E MODELAGEM DE PROCESSOS

FEM-1300 – ENGENHEIRO CIVIL – ESTRUTURA METÁLICA

UNIDADE: FACULDADE DE ENGENHARIA MECÂNICA / TIPO: ESPECIALIZAÇÃO UNIVERSITÁRIA-M / CARGA HORÁRIA: 360 HORAS / GRAU DE ESCOLARIDADE MÍNIMO: SUPERIOR / PROF. RESPONSÁVEL: MARCO LUCIO BITTENCOURT

Disciplinas que compõem o curso:

- FEM-1301 – RESISTÊNCIA DOS MATERIAIS
- FEM-1302 – ESTÁTICA DAS ESTRUTURAS
- FEM-1303 – DESENHO TÉCNICO ASSISTIDO POR COMPUTADOR
- FEM-1304 – MÉTODO DE ELEMENTOS FINITOS APLICADO À ESTRUTURAS METÁLICAS
- FEM-1305 – AÇÕES E SEGURANÇA DAS ESTRUTURAS
- FEM-1306 – FUNDAÇÕES PARA ESTRUTURAS METÁLICAS
- FEM-1307 – ESTRUTURAS METÁLICAS I
- FEM-1308 – ESTRUTURAS METÁLICAS II
- FEM-1309 – ESTRUTURAS METÁLICAS III

FEM-1400 – ENGENHEIRO DE HVAC

UNIDADE: FACULDADE DE ENGENHARIA MECÂNICA / TIPO: ESPECIALIZAÇÃO UNIVERSITÁRIA-M / CARGA HORÁRIA: 360 HORAS / GRAU DE ESCOLARIDADE MÍNIMO: SUPERIOR / PROF. RESPONSÁVEL: LUIZ FELIPE MENDES DE MOURA

Disciplinas que compõem o curso:

- FEM-1401 – FUNDAMENTOS TERMODINÂMICOS
- FEM-1402 – TROCADORES DE CALOR
- FEM-1403 – CICLOS DE REFRIGERAÇÃO POR COMPRESSÃO
- FEM-1404 – FUNDAMENTOS DE CONDICIONAMENTO AMBIENTAL
- FEM-1405 – INSTRUMENTAÇÃO E CONTROLE EM CONDICIONAMENTO AMBIENTAL
- FEM-1406 – SISTEMAS E COMPONENTES EM CONDICIONAMENTO AMBIENTAL
- FEM-1407 – SISTEMAS DE VENTILAÇÃO E FLUIDOS
- FEM-1408 – PROJETO E SIMULAÇÃO DE SISTEMAS DE REFRIGERAÇÃO

FEM-1500 – PROFISSIONAL DE AVALIAÇÃO AMBIENTAL

UNIDADE: FACULDADE DE ENGENHARIA MECÂNICA / TIPO: ESPECIALIZAÇÃO UNIVERSITÁRIA-M / CARGA HORÁRIA: 360 HORAS / GRAU DE ESCOLARIDADE MÍNIMO: SUPERIOR / PROF. RESPONSÁVEL: ARNALDO CESAR DA SILVA WALTER

Disciplinas que compõem o curso:

- FEM-1502 – ECONOMIA E AVALIAÇÃO AMBIENTAL
- FEM-1503 – INDÚSTRIA DE PETRÓLEO E GÁS NATURAL E O MEIO AMBIENTE
- FEM-1504 – ANÁLISE DE RISCO
- FEM-1505 – DIREITO PREVIDENCIÁRIO
- FEM-1506 – DIREITO E LEGISLAÇÃO AMBIENTAL
- FEM-1507 – GESTÃO INTEGRADA SAÚDE, SEGURANÇA, MEIO-AMBIENTE E QUALIDADE
- FEM-1508 – AVALIAÇÃO DE IMPACTO E INDICADORES DE SUSTENTABILIDADE
- FEM-1509 – A RESPONSABILIDADE SÓCIO AMBIENTAL CORPORATIVA
- FEM-1510 – SAÚDE E MEIO AMBIENTE
- FEM-1605 – GESTÃO DO MEIO AMBIENTE

FEM-1600 – PROFISSIONAL DE ANÁLISE DE RISCO AMBIENTAL

UNIDADE: FACULDADE DE ENGENHARIA MECÂNICA / TIPO: ESPECIALIZAÇÃO UNIVERSITÁRIA-M / CARGA HORÁRIA: 360 HORAS / GRAU DE ESCOLARIDADE MÍNIMO: SUPERIOR / PROF. RESPONSÁVEL: ARNALDO CESAR DA SILVA WALTER

Disciplinas que compõem o curso:

- FEM-1506 – DIREITO E LEGISLAÇÃO AMBIENTAL
- FEM-1507 – GESTÃO INTEGRADA SAÚDE, SEGURANÇA, MEIO-AMBIENTE E QUALIDADE
- FEM-1509 – A RESPONSABILIDADE SÓCIO AMBIENTAL CORPORATIVA
- FEM-1601 – CONCEITOS BÁSICOS DE CONFIABILIDADE E PROBABILIDADE
- FEM-1602 – ANÁLISE DE RISCOS AMBIENTAIS I
- FEM-1603 – ANÁLISE DE RISCOS AMBIENTAIS II
- FEM-1604 – RISCOS AMBIENTAIS NA INDÚSTRIA DE PETRÓLEO E GÁS NATURAL
- FEM-1605 – GESTÃO DO MEIO AMBIENTE
- FEM-1606 – SAÚDE E RISCOS OCUPACIONAIS
- FEM-1607 – PLANOS DE EMERGÊNCIA E INTERVENÇÃO
- FEM-1608 – GESTÃO DE RISCOS AMBIENTAIS

FEM-1800 – ENGENHEIRO CIVIL – EDIFICAÇÕES

UNIDADE: FACULDADE DE ENGENHARIA MECÂNICA / TIPO: ESPECIALIZAÇÃO UNIVERSITÁRIA-M / CARGA HORÁRIA: 360 HORAS / GRAU DE ESCOLARIDADE MÍNIMO: SUPERIOR / PROF. RESPONSÁVEL: MARCO LUCIO BITTENCOURT

Disciplinas que compõem o curso:

- FEM-1801 – GESTÃO DO PROCESSO DE PROJETO
- FEM-1802 – GESTÃO E COORDENAÇÃO DE PROJETOS – ESPECIFICAÇÃO DE PROJETOS
- FEM-1803 – SISTEMA DE GESTÃO DA QUALIDADE NAS EMPRESAS DA CONSTRUÇÃO CIVIL
- FEM-1804 – PLANEJAMENTO E LOGÍSTICA DE CANTEIRO DE OBRAS
- FEM-1805 – TÉCNICAS CONSTRUTIVAS – TECNOLOGIA DA CONSTRUÇÃO DE EDIFÍCIOS
- FEM-1806 – SISTEMAS PREDIAIS, HIDRÁULICO, SANITÁRIOS E GÁS
- FEM-1807 – SISTEMAS ELÉTRICOS PREDIAIS
- FEM-1808 – GESTÃO FINANCEIRA, ECONÔMICA E RISCO DE EMPREENDIMENTOS
- FEM-1809 – MONTAGEM DE EDIFÍCIOS INDUSTRIAIS, PETROQUÍMICOS, SIDERÚRGICOS E ANDARES MÚLTIPLOS

FEM-1900 – CM ENGENHEIRO DE CAMPO – CONSTRUÇÃO E MONTAGEM

UNIDADE: FACULDADE DE ENGENHARIA MECÂNICA / TIPO: ESPECIALIZAÇÃO UNIVERSITÁRIA-M / CARGA HORÁRIA: 496 HORAS / GRAU DE ESCOLARIDADE MÍNIMO: SUPERIOR / PROF. RESPONSÁVEL: ANTONIO CELSO FONSECA DE ARRUDA

Disciplinas que compõem o curso:

- FEM-1901 – COMISSIONAMENTO E CONDICIONAMENTO
- FEM-1902 – CORROSÃO E REVESTIMENTOS INDUSTRIAIS
- FEM-1903 – ESTATÍSTICA APLICADA À CONSTRUÇÃO E MONTAGEM
- FEM-1904 – INSTRUMENTAÇÃO INDUSTRIAL
- FEM-1905 – MATERIAIS DE FABRICAÇÃO MECÂNICA
- FEM-1906 – METROLOGIA INDUSTRIAL
- FEM-1907 – MONTAGEM DE EQUIPAMENTOS ROTATIVOS
- FEM-1908 – MOVIMENTAÇÃO E IÇAMENTO DE CARGAS
- FEM-1909 – SISTEMAS ELÉTRICOS INDUSTRIAIS
- FEM-1910 – SOLDAGEM
- FEM-1911 – TÉCNICAS DE INSPEÇÃO E CONTROLE DA QUALIDADE

- FEM-1912 - TUBULAÇÕES INDUSTRIAIS
- FEM-1913 - USINAGEM, CONFORMAÇÃO E CORTE
- FEM-1914 - CONTRATAÇÃO DE EMPREENDIMENTOS
- FEM-1915 - GERENCIAMENTO DA QUALIDADE
- FEM-1916 - GERENCIAMENTO DE CUSTO
- FEM-1917 - GERENCIAMENTO DE RISCOS
- FEM-1918 - GERENCIAMENTO DE SUPRIMENTOS
- FEM-1919 - INTRODUÇÃO À GESTÃO DE PROJETOS
- FEM-1920 - PLANEJAMENTO E CONTROLE DE PRODUÇÃO
- FEM-1921 - CURSO SMS PETROBRÁS
- FEM-1922 - GERENCIAMENTO DE SEGURANÇA DO TRABALHO
- FEM-1923 - GESTÃO E AUDITORIA AMBIENTAL

CURSOS DE ESPECIALIZAÇÃO TÉCNICA

FEM-2000 - ENGENHEIRO DE CAMPO - SMS

UNIDADE: FACULDADE DE ENGENHARIA MECÂNICA / TIPO: ESPECIALIZAÇÃO TÉCNICA-M / CARGA HORÁRIA: 376 HORAS / GRAU DE ESCOLARIDADE MÍNIMO: SUPERIOR / PROF. RESPONSÁVEL: ANTONIO CELSO FONSECA DE ARRUDA

Disciplinas que compõem o curso:

- FEM-2001 - SMS PETROBRÁS
- FEM-2002 - INDÚSTRIA DO PETRÓLEO E GÁS
- FEM-2003 - GESTÃO DE SMS
- FEM-2006 - EQUIPAMENTO DE PROTEÇÃO INDIVIDUAL E PREVENÇÃO E COMBATE A INCÊNDIOS
- FEM-2007 - HIGIENE INDUSTRIAL - Carga Horária: 32 horas - Prof. Responsável: ROBERTO FUNES ABRAHAO
- FEM-2008 - MÁQUINAS E EQUIPAMENTOS
- FEM-2009 - SEGURANÇA: ASPECTOS COMPLEMENTARES
- FEM-2010 - GESTÃO AMBIENTAL/SMS
- FEM-2011 - FUNDAMENTOS DE ENGENHARIA DO MEIO AMBIENTE
- FEM-2012 - PROJETOS AMBIENTAIS NA INDÚSTRIA DE PETRÓLEO E GÁS
- FEM-2013 - SAÚDE DO TRABALHADOR
- FEM-2014 - SAÚDE E DOENÇAS
- FEM-2015 - RISCOS E INSALUBRIDADE
- FEM-2016 - SAÚDE: ASPECTOS COMPLEMENTARES
- FEM-2017 - SEGURANÇA: INTRODUÇÃO, INSPEÇÃO, RESPONSABILIDADE, APR, INVESTIGAÇÃO

FEM-2100 - ENGENHEIRO DE SUPRIMENTOS

UNIDADE: FACULDADE DE ENGENHARIA MECÂNICA / TIPO: ESPECIALIZAÇÃO UNIVERSITÁRIA-M / CARGA HORÁRIA: 496 HORAS / GRAU DE ESCOLARIDADE MÍNIMO: SUPERIOR / PROF. RESPONSÁVEL: PAULO ROBERTO GARDEL KURKA

Disciplinas que compõem o curso:

- FEM-2101 - MATERIAIS DE FABRICAÇÃO MECÂNICA - SUP
- FEM-2102 - SOLDAGEM - SUP
- FEM-2103 - CORROSÃO E REVESTIMENTOS INDUSTRIAIS - SUP
- FEM-2104 - TÉCNICAS DE INSPEÇÃO E CONTROLE DA QUALIDADE - SUP
- FEM-2105 - TUBULAÇÕES INDUSTRIAIS - SUP
- FEM-2106 - INSTRUMENTAÇÃO INDUSTRIAL - SUP
- FEM-2107 - GERENCIAMENTO DA QUALIDADE (ISO 9001)
- FEM-2108 - FABRICAÇÃO E MONTAGEM DE VASOS DE PRESSÃO
- FEM-2109 - FABRICAÇÃO E MONTAGEM DE CALDEIRAS E TROCADORES DE CALOR
- FEM-2110 - FABRICAÇÃO E MONTAGEM DE TANQUES DE ARMAZENAMENTO
- FEM-2111 - PRINCÍPIOS DA CONSTRUÇÃO NAVAL
- FEM-2112 - CONTROLES ELÉTRICOS
- FEM-2113 - MÁQUINAS ELÉTRICAS
- FEM-2114 - EQUIPAMENTOS ELÉTRICOS PARA USO EM ATMOSFERAS POTENCIALMENTE EXPLOSIVAS
- FEM-2115 - EQUIPAMENTOS PARA CONSTRUÇÃO DE MÓDULOS DE POÇOS DE PETRÓLEO
- FEM-2116 - CONTRATAÇÃO DE EMPREENDIMENTOS - SUP
- FEM-2117 - GERENCIAMENTO DE CUSTOS - SUP
- FEM-2118 - IMPORTAÇÃO
- FEM-2119 - REGULAMENTAÇÃO ADUANEIRA
- FEM-2120 - SISTEMA DE INFORMAÇÕES GERENCIAIS
- FEM-2121 - LOGÍSTICA
- FEM-2122 - PESQUISA OPERACIONAL: MODELOS ESTOCÁSTICOS
- FEM-2123 - SMS

FEM-2200 – ENGENHEIRO DE CONDICIONAMENTO E COMISSONAMENTO

UNIDADE: FACULDADE DE ENGENHARIA MECÂNICA / TIPO: ESPECIALIZAÇÃO UNIVERSITÁRIA-M / CARGA HORÁRIA: 496 HORAS / GRAU DE ESCOLARIDADE MÍNIMO: SUPERIOR / PROF. RESPONSÁVEL: PAULO ROBERTO GARDEL KURKA

Disciplinas que compõem o curso:

- FEM-2201 - PLANEJAMENTO, PROGRAMAÇÃO E CONTROLE EM EMPREENDIMENTOS
- FEM-2202 - ISO 9000 - GERENCIAMENTO DA QUALIDADE
- FEM-2203 - TUBULAÇÕES INDUSTRIAIS - COM/COND
- FEM-2204 - MONTAGEM DOS EQUIPAMENTOS ROTATIVOS
- FEM-2205 - METROLOGIA INDUSTRIAL - COM/COND
- FEM-2206 - NOÇÕES DE PROCESSOS DE FABRICAÇÃO E INSPEÇÃO
- FEM-2207 - PRINCÍPIOS OPERACIONAIS DE PLANTAS DE PROCESSOS
- FEM-2208 - PRINCÍPIOS OPERACIONAIS DE PLATAFORMAS FIXAS E FLUTUANTES
- FEM-2209 - PRINCÍPIOS OPERACIONAIS DE NAVIOS E EMBARCAÇÕES
- FEM-2210 - INSTRUMENTAÇÃO INDUSTRIAL - COM/COND
- FEM-2211 - AUTOMAÇÃO INDUSTRIAL - COM/COND
- FEM-2212 - MÁQUINAS ELÉTRICAS - FEM-2200
- FEM-2213 - SISTEMAS ELÉTRICOS: GERAÇÃO, BATERIAS E DISTRIBUIÇÃO
- FEM-2214 - EQUIPAMENTOS ESTÁTICOS E TUBULAÇÕES (CALDEIRAS, TROCADORES DE CALOR, VASOS DE PRESSÃO, TANQUES E FORNOS): TIPOS E CONDICIONAMENTO
- FEM-2215 - EQUIPAMENTOS ROTATIVOS (BOMBAS, COMPRESSORES, VENTILADORES, TURBINAS)
- FEM-2216 - SISTEMAS MECÂNICOS: TURBO COMPRESSORES, TURBO GERADORES E BOMBAS
- FEM-2217 - INTRODUÇÃO E PLANEJAMENTO AO CONDICIONAMENTO E COMISSONAMENTO
- FEM-2218 - SOCIEDADES CLASSIFICADORAS
- FEM-2219 - AUTOMAÇÃO DO PROJETO
- FEM-2220 - SEGURANÇA, MEDICINA E SAÚDE - SMS - PETROBRAS

FEM-2300 – GERENTE DE ENERGIA

UNIDADE: FACULDADE DE ENGENHARIA MECÂNICA / TIPO: ESPECIALIZAÇÃO UNIVERSITÁRIA-M / CARGA HORÁRIA: 360 HORAS / GRAU DE ESCOLARIDADE MÍNIMO: SUPERIOR / PROF. RESPONSÁVEL: GILBERTO DE MARTINO JANNUZZI

Disciplinas que compõem o curso:

- FEM-2301 - ENERGIA: CONCEITOS E FORMAS
- FEM-2302 - A INDÚSTRIA BRASILEIRA DE GÁS E DE ENERGIA ELÉTRICA - MODELOS SETORIAIS
- FEM-2303 - REGULAÇÃO E COMERCIALIZAÇÃO DOS SETORES DE GÁS E ENERGIA ELÉTRICA NO BRASIL
- FEM-2304 - EFICIÊNCIA ENERGÉTICA E ANÁLISE DE VIABILIDADE DE INVESTIMENTOS ALTERNATIVOS EM ENERGIA
- FEM-2305 - PRINCIPAIS USOS FINAIS DE ENERGIA ELÉTRICA (INDÚSTRIA E COMÉRCIO)
- FEM-2306 - PRINCIPAIS USOS FINAIS DE GÁS (INDÚSTRIA E COMÉRCIO)
- FEM-2307 - IMPACTOS AMBIENTAIS ASSOCIADOS AO GÁS, ENERGIA ELÉTRICA E OUTROS COMBUSTÍVEIS
- FEM-2308 - CLASSES TARIFÁRIAS, ENCARGOS, REAJUSTES E REVISÕES TARIFÁRIAS
- FEM-2309 - FERRAMENTAS DE NEGOCIAÇÃO E GESTÃO ENERGÉTICA
- FEM-2310 - BENCHMARKING SETORIAL - VISITAS E PALESTRAS TÉCNICAS

FEM-2400 – MOTORES DE COMBUSTÃO INTERNA

UNIDADE: FACULDADE DE ENGENHARIA MECÂNICA / TIPO: ESPECIALIZAÇÃO UNIVERSITÁRIA-M / CARGA HORÁRIA: 360 HORAS / GRAU DE ESCOLARIDADE MÍNIMO: SUPERIOR / PROF. RESPONSÁVEL: MARCO LUCIO BITTENCOURT

Disciplinas que compõem o curso:

- FEM-2401 - TERMODINÂMICA DE MOTORES DE COMBUSTÃO INTERNA
- FEM-2402 - FUNDAMENTOS DE COMBUSTÃO - COMBUSTÃO EM MOTORES CICLO OTTO E CICLO DIESEL - EMISSÕES
- FEM-2403 - MATERIAIS E LUBRIFICAÇÃO
- FEM-2404 - PROJETO DE MOTORES
- FEM-2405 - Vibração em MCI
- FEM-2406 - TÓPICOS EM GERENCIAMENTO E CONTROLE DO MOTOR (CALIBRAÇÃO DE SISTEMAS DE INJEÇÃO ELETRÔNICA APLICADA AO CICLO OTTO)
- FEM-2407 - INSTRUMENTAÇÃO - ATUADORES E CONTROLE ELÉTRICO, ELETRÔNICO, HIDRÁULICO E PNEUMÁTICO
- FEM-2408 - SISTEMAS VEICULARES DE TRANSMISSÃO DE POTÊNCIA

FEM-2500 – ENGENHEIRO DE TUBULAÇÃO

UNIDADE: FACULDADE DE ENGENHARIA MECÂNICA / TIPO: ESPECIALIZAÇÃO UNIVERSITÁRIA-M / CARGA HORÁRIA: 392 HORAS / GRAU DE ESCOLARIDADE MÍNIMO: SUPERIOR / PROF. RESPONSÁVEL: PAULO ROBERTO GARDEL KURKA

Disciplinas que compõem o curso:

- FEM-2501 - ENGENHARIA DE CONSTRUÇÃO E MONTAGEM
- FEM-2502 - PROJETO DE TUBULAÇÕES

- FEM-2503 - NORMAS TÉCNICAS APLICADAS À CONSTRUÇÃO E MONTAGEM
- FEM-2504 - REQUISITOS DE QSMS FEM-2505 - NORMAS DE RESPONSABILIDADE SOCIAL
- FEM-2506 - EQUIPAMENTOS, FERRAMENTAS E ACESSÓRIOS
- FEM-2507 - METALURGIA APLICADA AOS PROCESSOS DE SOLDAGEM
- FEM-2508 - PROCESSO DE SOLDAGEM DE TUBULAÇÃO
- FEM-2509 - NOÇÕES DE PLANEJAMENTO
- FEM-2510 - LOGÍSTICA DE PRODUÇÃO
- FEM-2511 - ACOMPANHAMENTO DA PRODUÇÃO
- FEM-2512 - ENGENHARIA DE CAMPO
- FEM-2513 - TRATAMENTO DE SUPERFÍCIE E ISOLAMENTO TÉRMICO
- FEM-2514 - ENSAIOS NÃO-DESTRUTIVOS
- FEM-2515 - SISTEMAS DE TESTE
- FEM-2516 - COMISSONAMENTO DO SISTEMA DE TUBULAÇÃO
- FEM-2517 - GESTÃO DE EQUIPES INTEGRADAS

FEM-2700 - ENGENHARIA AUTOMOBILÍSTICA - DINÂMICA E ESTRUTURAS

UNIDADE: FACULDADE DE ENGENHARIA MECÂNICA / TIPO: ESPECIALIZAÇÃO UNIVERSITÁRIA-M / CARGA HORÁRIA: 360 HORAS / GRAU DE ESCOLARIDADE MÍNIMO: SUPERIOR / PROF. RESPONSÁVEL: ROBSON PEDERIVA

Disciplinas que compõem o curso:

- FEM-2701 - VIBRAÇÕES MECÂNICAS
- FEM-2702 - PROCESSAMENTO DIGITAL DE SINAIS
- FEM-2703 - TEORIA DA ELASTICIDADE APLICADA
- FEM-2704 - ELEMENTOS FINITOS
- FEM-2705 - ANÁLISE MODAL DE ESTRUTURA
- FEM-2706 - DINÂMICA VEICULAR I
- FEM-2707 - DINÂMICA VEICULAR II
- FEM-2708 - ANÁLISE DINÂMICA DO TREM DE POTÊNCIA
- FEM-2709 - ACÚSTICA VEICULAR
- FEM-2710 - MECÂNICA E MECANISMOS DE FRATURA
- FEM-2711 - ANÁLISE DINÂMICA DE COMPONENTES AUTOMOTIVOS
- FEM-2712 - INSTRUMENTAÇÃO

CURSOS DE EXTENSÃO

FEM-0020 - MOTORES DE COMBUSTÃO INTERNA: TERMODINÂMICA E CINEMÁTICA

UNIDADE: FACULDADE DE ENGENHARIA MECÂNICA / TIPO: CURSO DE EXTENSÃO-S / CARGA HORÁRIA: 72 HORAS / GRAU DE ESCOLARIDADE MÍNIMO: SUPERIOR / PROF. RESPONSÁVEL: WALDYR LUIZ RIBEIRO GALLO

FEM-0783 - FUNDAMENTOS DA GESTÃO DA QUALIDADE

UNIDADE: FACULDADE DE ENGENHARIA MECÂNICA / TIPO: CURSO DE EXTENSÃO-S / CARGA HORÁRIA: 45 HORAS / GRAU DE ESCOLARIDADE MÍNIMO: SUPERIOR / PROF. RESPONSÁVEL: ETORE BRESCIANI FILHO

FEM-2600 - GESTÃO DA DIVERSIDADE

UNIDADE: FACULDADE DE ENGENHARIA MECÂNICA / TIPO: CURSO DE EXTENSÃO-S / CARGA HORÁRIA: 60 HORAS / GRAU DE ESCOLARIDADE MÍNIMO: SUPERIOR / PROF. RESPONSÁVEL: JOSE TOMAZ VIEIRA PEREIRA

FEM-2800 - FORJAMENTO A QUENTE - PLANEJAMENTO DO PROCESSO E PROJETO DE MATRIZES

UNIDADE: FACULDADE DE ENGENHARIA MECÂNICA / TIPO: CURSO DE EXTENSÃO-S / CARGA HORÁRIA: 30 HORAS / GRAU DE ESCOLARIDADE MÍNIMO: MÉDIO / PROF. RESPONSÁVEL: SERGIO TONINI BUTTON

FEQ

FACULDADE DE ENGENHARIA QUÍMICA



Informações:
(19) 3521-3911

CURSOS DE ESPECIALIZAÇÃO - MODALIDADE EXTENSÃO UNIVERSITÁRIA

FEQ-0100 - ENGENHARIA AMBIENTAL

UNIDADE: FACULDADE DE ENGENHARIA QUÍMICA / TIPO: ESPECIALIZAÇÃO UNIVERSITÁRIA-M / CARGA HORÁRIA: 360 HORAS / GRAU DE ESCOLARIDADE MÍNIMO: SUPERIOR / PROF. RESPONSÁVEL: EDSON TOMAZ

Disciplinas que compõem o curso:

- FEQ-0134 - LEGISLAÇÃO AMBIENTAL E COMPETÊNCIA DOS ÓRGÃOS PÚBLICOS
- FEQ-0135 - POLUIÇÃO DO SOLO E DAS ÁGUAS SUBTERRÂNEAS

- FEQ-0136 – TÓPICOS ESPECIAIS
- FEQ-0137 – MONOGRAFIA
- FEQ-0151 – INTRODUÇÃO À ENGENHARIA AMBIENTAL
- FEQ-0152 – GERENCIAMENTO AMBIENTAL
- FEQ-0153 – QUÍMICA AMBIENTAL E FENÔMENOS DE TRANSPORTE
- FEQ-0154 – FERRAMENTAS PARA ANÁLISES AMBIENTAIS
- FEQ-0155 – RISCO E AÇÕES DE PREVENÇÃO DA POLUIÇÃO
- FEQ-0156 – POLUIÇÃO DAS ÁGUAS
- FEQ-0157 – POLUIÇÃO DO AR
- FEQ-0158 – RESÍDUOS

FEQ-0300 – SISTEMAS DE GESTÃO DA QUALIDADE

UNIDADE: FACULDADE DE ENGENHARIA QUÍMICA / TIPO: ESPECIALIZAÇÃO UNIVERSITÁRIA-M / CARGA HORÁRIA: 360 HORAS / GRAU DE ESCOLARIDADE MÍNIMO: SUPERIOR / PROF. RESPONSÁVEL: MILTON MORI

Disciplinas que compõem o curso:

- FEQ-0305 – ESTATÍSTICA BÁSICA APLICADA
- FEQ-0306 – TÉCNICAS MODERNAS DE GESTÃO EM QUALIDADE
- FEQ-0307 – GESTÃO COMPORTAMENTAL – RECURSOS HUMANOS E MUDANÇAS PARA QUALIDADE
- FEQ-0312 – IMPLANTAÇÃO DE SISTEMAS DE GESTÃO DA QUALIDADE
- FEQ-0314 – SISTEMAS INTEGRADOS DE GESTÃO: QUALIDADE, MEIO AMBIENTE, SAÚDE, SEGURANÇA E SOCIEDADE
- FEQ-0315 – SISTEMA DE GESTÃO DA QUALIDADE
- FEQ-0316 – FERRAMENTAS PARA A MELHORIA DA QUALIDADE
- FEQ-0317 – AUDITORIA DA QUALIDADE
- FEQ-0318 – GESTÃO DE PROJETOS
- FEQ-0319 – MELHORIA DE PROCESSOS (6 SIGMAS)
- FEQ-0320 – SISTEMA DE GESTÃO DA QUALIDADE AVANÇADO
- FEQ-0321 – TÉCNICAS E FERRAMENTAS APLICADAS AO SISTEMA INTEGRADO DE GESTÃO

FEQ-0400 – GESTÃO ESTRATÉGICA DA PRODUÇÃO

UNIDADE: FACULDADE DE ENGENHARIA QUÍMICA / TIPO: ESPECIALIZAÇÃO UNIVERSITÁRIA-M / CARGA HORÁRIA: 420 HORAS / GRAU DE ESCOLARIDADE MÍNIMO: SUPERIOR / PROF. RESPONSÁVEL: MILTON MORI

Disciplinas que compõem o curso:

- FEQ-0401 – MODELOS ESTRATÉGICOS DE GESTÃO
- FEQ-0402 – GESTÃO DA QUALIDADE PARA A PRODUTIVIDADE
- FEQ-0403 – SELEÇÃO E GESTÃO DE PESSOAS NA EMPRESA
- FEQ-0404 – SUPPLY CHAIN – LOGÍSTICA
- FEQ-0405 – FERRAMENTAS ESTATÍSTICAS PARA GESTÃO DE PROCESSOS
- FEQ-0406 – GESTÃO DE CUSTOS DE PRODUÇÃO
- FEQ-0407 – NORMATIZAÇÃO, AUDITORIAS E CERTIFICAÇÃO
- FEQ-0408 – GERENCIAMENTO DE PROJETOS
- FEQ-0409 – ESTRATÉGIA DE NEGÓCIOS, MERCADO E LIDERANÇA
- FEQ-0410 – GESTÃO DO CONHECIMENTO ORGANIZACIONAL
- FEQ-0411 – SISTEMAS DE INFORMAÇÃO E TECNOLOGIA
- FEQ-0412 – PLANEJAMENTO E CONTROLE DA PRODUÇÃO
- FEQ-0413 – GESTÃO DA INOVAÇÃO
- FEQ-0414 – SEIS SIGMA – MELHORIA DE PROCESSOS

FEQ-0420 – GESTÃO TÉCNICA DE LABORATÓRIOS

UNIDADE: FACULDADE DE ENGENHARIA QUÍMICA / TIPO: ESPECIALIZAÇÃO UNIVERSITÁRIA-M / CARGA HORÁRIA: 360 HORAS / GRAU DE ESCOLARIDADE MÍNIMO: SUPERIOR / PROF. RESPONSÁVEL: MILTON MORI

Disciplinas que compõem o curso:

- FEQ-0421 – NOÇÕES BÁSICAS DE ESTATÍSTICA, TESTE DE HIPÓTESE, ANOVA, OUTLIER, REGRESSÃO
- FEQ-0422 – SEGURANÇA EM LABORATÓRIOS/MEIO AMBIENTE
- FEQ-0423 – METROLOGIA
- FEQ-0424 – AMOSTRAGEM/PREPARAÇÃO DE AMOSTRAS
- FEQ-0425 – VIA ÚMIDA – PRINCÍPIOS DE QUÍMICA ANALÍTICA – MINÉRIO DE FERRO (FOCO BAUXITA, NÍQUEL, COBRE)
- FEQ-0426 – CEP/INTERLABS
- FEQ-0427 – ANÁLISE INSTRUMENTAL
- FEQ-0428 – ENSAIOS METALÚRGICOS E FÍSICOS
- FEQ-0429 – PROJETOS E CONSTRUÇÃO DE LABORATÓRIOS
- FEQ-0430 – PROJETO DE CONCLUSÃO (MONOGRAFIA)

FEQ-0500 – ENGENHARIA DOS PROCESSOS PETROQUÍMICOS

UNIDADE: FACULDADE DE ENGENHARIA QUÍMICA / TIPO: ESPECIALIZAÇÃO UNIVERSITÁRIA-M / CARGA HORÁRIA: 547 HORAS / GRAU DE ESCOLARIDADE MÍNIMO: SUPERIOR / PROF. RESPONSÁVEL: OSVALDIR PEREIRA TARANTO

Disciplinas que compõem o curso:

- FEQ-0501 – PRINCÍPIOS BÁSICOS DOS PROCESSOS QUÍMICOS
- FEQ-0502 – TERMODINÂMICA E EQUILÍBRIO DE FASES
- FEQ-0503 – BOMBAS, COMPRESSORES E ACIONADORES
- FEQ-0504 – UTILIDADES INDUSTRIAIS
- FEQ-0505 – ESCOAMENTO DE FLUIDOS E SISTEMAS À VÁCUO
- FEQ-0506 – ELEMENTOS DE REOLOGIA
- FEQ-0507 – VASOS, TANQUES, ACESSÓRIOS E MATERIAIS
- FEQ-0508 – GERENCIAMENTO DE RISCO DE PROCESSO
- FEQ-0509 – EQUIPAMENTOS TÉRMICOS SEM COMBUSTÃO
- FEQ-0510 – EQUIPAMENTOS TÉRMICOS COM COMBUSTÃO
- FEQ-0511 – AVALIAÇÃO ECONÔMICA E GESTÃO DE PROJETOS
- FEQ-0512 – DISPOSITIVOS DE SEGURANÇA DE PROCESSO
- FEQ-0513 – CINÉTICA DAS REAÇÕES QUÍMICAS
- FEQ-0514 – INTRODUÇÃO À CIÊNCIA DOS POLÍMEROS
- FEQ-0515 – CÁLCULO DE REATORES
- FEQ-0516 – ATUAÇÃO DO ENGENHEIRO DE PROCESSO
- FEQ-0517 – CONTROLE DE PROCESSOS E INSTRUMENTAÇÃO
- FEQ-0518 – DESTILAÇÃO, EXTRAÇÃO E ABSORÇÃO
- FEQ-0519 – ELEMENTOS DE REFINAÇÃO E PETROQUÍMICA EM SÍNTESE
- FEQ-0520 – CONFIABILIDADE E MANUTENÇÃO
- FEQ-0521 – PALESTRAS
- FEQ-0522 – TRABALHO DE CONCLUSÃO DE CURSO

FEQ-0600 – ENGENHARIA SUCROALCOOLEIRA

UNIDADE: FACULDADE DE ENGENHARIA QUÍMICA / TIPO: ESPECIALIZAÇÃO UNIVERSITÁRIA-M / CARGA HORÁRIA: 494 HORAS / GRAU DE ESCOLARIDADE MÍNIMO: SUPERIOR / PROF. RESPONSÁVEL: MILTON MORI

Disciplinas que compõem o curso:

- FEQ-0601 – PRODUÇÃO DE CANA-DE-AÇÚCAR
- FEQ-0602 – METODOLOGIA ANALÍTICA – AVALIAÇÃO DA CANA
- FEQ-0603 – PRODUÇÃO E UTILIZAÇÃO DE VAPOR
- FEQ-0604 – MÁQUINAS TÉRMICAS
- FEQ-0605 – GERAÇÃO E DISTRIBUIÇÃO DE ENERGIA – COGERAÇÃO
- FEQ-0606 – SEGURANÇA DO TRABALHO
- FEQ-0607 – EQUIPAMENTOS E PROCESSAMENTO DA CANA-DE-AÇÚCAR
- FEQ-0608 – FABRICAÇÃO DE AÇÚCAR
- FEQ-0609 – DIMENSIONAMENTO DE EQUIPAMENTOS PARA FABRICAÇÃO DE AÇÚCAR
- FEQ-0610 – CONTROLE QUÍMICO DO PROCESSO DE PRODUÇÃO DE AÇÚCAR
- FEQ-0611 – FERMENTAÇÃO ALCÓOLICA
- FEQ-0612 – DIMENSIONAMENTO DE EQUIPAMENTOS PARA FERMENTAÇÃO ALCÓOLICA
- FEQ-0613 – CONTROLE MICROBIOLÓGICO E QUÍMICO DA PRODUÇÃO DE ALCÓOL
- FEQ-0614 – DESTILAÇÃO E PROCESSOS DE PRODUÇÃO DE ALCÓOL
- FEQ-0615 – DIMENSIONAMENTO DE EQUIPAMENTOS PARA PRODUÇÃO ALCÓOL
- FEQ-0616 – CONTROLE E AUTOMAÇÃO DE PROCESSOS
- FEQ-0617 – SUB-PRODUTOS E PRODUTOS ALTERNATIVOS/ALCOOLQUÍMICA
- FEQ-0618 – UTILIZAÇÃO DE ÁGUAS, TRATAMENTO DE EFLUENTES E RESÍDUOS INDUSTRIAIS
- FEQ-0619 – MANUTENÇÃO PREVENTIVA, PREDITIVA E LUBRIFICAÇÃO DE EQUIPAMENTOS
- FEQ-0620 – GESTÃO INDUSTRIAL: ECONÔMICA, FINANCEIRA E ADMINISTRATIVA
- FEQ-0621 – VISITAS TÉCNICAS – PALESTRAS
- FEQ-0622 – TRABALHO DE CONCLUSÃO DE CURSO (MONOGRAFIA)

CURSOS DE ESPECIALIZAÇÃO TÉCNICA

FEQ-0720 – CIÊNCIA, TECNOLOGIA E GESTÃO NA INDÚSTRIA TÊXTIL

UNIDADE: FACULDADE DE ENGENHARIA QUÍMICA / TIPO: ESPECIALIZAÇÃO TÉCNICA-M / CARGA HORÁRIA: 360 HORAS / GRAU DE ESCOLARIDADE MÍNIMO: MÉDIO / PROF. RESPONSÁVEL: EDISON BITTENCOURT

Disciplinas que compõem o curso:

- FEQ-0631 – IMPACTO AMBIENTAL
- FEQ-0632 – TRATAMENTO DE ÁGUAS E RESÍDUOS

- FEQ-0633 – ADMINISTRAÇÃO
- FEQ-0634 – PRODUÇÃO TÊXTIL: ECONOMIA E ANÁLISE DE CUSTOS
- FEQ-0635 – QUALIDADE, OTIMIZAÇÃO E AVALIAÇÃO DE PRODUTO TÊXTIL
- FEQ-0636 – SEMINÁRIOS DE TÓPICOS AVANÇADOS
- FEQ-0701 – INTRODUÇÃO À CIÊNCIA TÊXTIL
- FEQ-0702 – INTRODUÇÃO EM CIÊNCIA DOS MATERIAIS
- FEQ-0703 – INTRODUÇÃO EM POLÍMEROS
- FEQ-0704 – CARACTERIZAÇÃO DOS MATERIAIS POLIMÉRICOS
- FEQ-0705 – FIOS E TECIDOS
- FEQ-0706 – TECELAGEM E MALHAS
- FEQ-0707 – INTRODUÇÃO EM FIBRAS TÊXTEIS
- FEQ-0708 – PROCESSOS QUÍMICOS TÊXTEIS
- FEQ-0709 – AUXILIARES TÊXTEIS
- FEQ-0710 – COR, CORANTE E COLORIMETRIA
- FEQ-0711 – ESTAMPARIA E ACABAMENTO

CURSOS DE APERFEIÇOAMENTO

FEQ-0640 – ENGENHARIA DE PRODUÇÃO SUCROALCOOLEIRA

UNIDADE: FACULDADE DE ENGENHARIA QUÍMICA / TIPO: APERFEIÇOAMENTO-M / CARGA HORÁRIA: 220 HORAS / GRAU DE ESCOLARIDADE MÍNIMO: SUPERIOR / PROF. RESPONSÁVEL: TELMA TEIXEIRA FRANCO

Disciplinas que compõem o curso:

- FEQ-0641 – PRODUÇÃO E AVALIAÇÃO DA CANA DE AÇÚCAR – CONSECANA
- FEQ-0642 – PRODUÇÃO E UTILIZAÇÃO DE VAPOR – CALDEIRAS E MÁQUINAS TÉRMICAS
- FEQ-0643 – GERAÇÃO, COGERAÇÃO E DISTRIBUIÇÃO DE ENERGIA ELÉTRICA
- FEQ-0644 – USO E REAPROVEITAMENTO DE ÁGUAS, EFLUENTES E RESÍDUOS NO SETOR SUCROALCOOLEIRO
- FEQ-0645 – USO DA AUTOMAÇÃO NOS PROCESSOS DA INDÚSTRIA SUCROALCOOLEIRA
- FEQ-0646 – MANUTENÇÃO INDUSTRIAL – PREVENTIVA, PREDITIVA E LUBRIFICAÇÃO DE EQUIPAMENTOS
- FEQ-0647 – EXTRAÇÃO DE CALDO DA CANA – PROCESSOS E EQUIPAMENTOS
- FEQ-0648 – FABRICAÇÃO DE AÇÚCAR DA CANA – PROCESSOS E EQUIPAMENTOS
- FEQ-0649 – FERMENTAÇÃO DO ETANOL – PROCESSOS E EQUIPAMENTOS
- FEQ-0650 – DESTILAÇÃO E PRODUÇÃO DO ETANOL – PROCESSOS E EQUIPAMENTOS
- FEQ-0651 – CONTROLE MICROBIOLÓGICO E QUÍMICO DA PRODUÇÃO DE ETANOL, SUBPRODUTOS E ALCOOLQUÍMICA
- FEQ-0652 – GESTÃO INDUSTRIAL – ASPECTOS ADMINISTRATIVOS E ANÁLISE ECONÔMICO-FINANCEIRA
- FEQ-0653 – VISITAS TÉCNICAS E PALESTRAS

FEQ-0800 – PROGRAMA DE DESENVOLVIMENTO DE COMPETÊNCIAS TÉCNICAS EM LABORATÓRIOS

UNIDADE: FACULDADE DE ENGENHARIA QUÍMICA / TIPO: APERFEIÇOAMENTO-M / CARGA HORÁRIA: 220 HORAS / GRAU DE ESCOLARIDADE MÍNIMO: SUPERIOR / PROF. RESPONSÁVEL: MILTON MORI

Disciplinas que compõem o curso:

- FEQ-0801 – REQUISITOS NORMATIVOS DE LABORATÓRIOS (REQUISITOS DA ISO 17025/ISO 9000/ISO 14000) – FOCO NAS BOAS PRÁTICAS DA NORMA
- FEQ-0802 – REQUISITOS DE SEGURANÇA DE LABORATÓRIOS (SEGURANÇA EM LABORATÓRIOS/MEIO AMBIENTE)
- FEQ-0803 – METROLOGIA
- FEQ-0804 – ESTATÍSTICA APLICADA (CEP / INTERLABS)
- FEQ-0805 – REQUISITOS TÉCNICOS DE ANÁLISES DIMENSIONAIS, DE MASSA E TERMOMÉTRICAS
- FEQ-0806 – FÍSICO-QUÍMICA DAS REAÇÕES
- FEQ-0807 – CONCEITOS BÁSICOS DE POLÍMEROS E REOLOGIA
- FEQ-0808 – GESTÃO DE MANUTENÇÃO DE LABORATÓRIOS – CONCEITOS DE TPM APLICADOS AOS LABORATÓRIOS
- FEQ-0809 – GESTÃO DE EMPREENDIMENTOS (PROJETOS) – MODELO PMI
- FEQ-0810 – GESTÃO DE PESSOAS
- FEQ-0811 – ANALISADORES EM LINHA, COMPOSIÇÃO ELETROQUÍMICA E INFRAVERMELHO

CURSOS DE EXTENSÃO

FEQ-0026 – CORANTES E COLORIMETRIA

UNIDADE: FACULDADE DE ENGENHARIA QUÍMICA / TIPO: CURSO DE EXTENSÃO-S / CARGA HORÁRIA: 45 HORAS / GRAU DE ESCOLARIDADE MÍNIMO: MÉDIO / PROF. RESPONSÁVEL: EDISON BITTENCOURT

FEQ-0034 – AGITAÇÃO E MISTURA NA INDÚSTRIA

UNIDADE: FACULDADE DE ENGENHARIA QUÍMICA / TIPO: CURSO DE EXTENSÃO-S / CARGA HORÁRIA: 30 HORAS / GRAU DE ESCOLARIDADE MÍNIMO: MÉDIO / PROF. RESPONSÁVEL: JOSE ROBERTO NUNHEZ

FEQ-0040 – TECNOLOGIA DA FLUIDIZAÇÃO

UNIDADE: FACULDADE DE ENGENHARIA QUÍMICA / TIPO: CURSO DE EXTENSÃO-S / CARGA HORÁRIA: 30 HORAS / GRAU DE ESCOLARIDADE MÍNIMO: MÉDIO / PROF. RESPONSÁVEL: KATIA TANNOUS

FEQ-0058 – SISTEMAS DE TRANSPORTES E ARMAZENAMENTO (SILOS) PARA MATERIAIS COESIVOS

UNIDADE: FACULDADE DE ENGENHARIA QUÍMICA / TIPO: CURSO DE EXTENSÃO-S / CARGA HORÁRIA: 30 HORAS / GRAU DE ESCOLARIDADE MÍNIMO: MÉDIO / PROF. RESPONSÁVEL: KATIA TANNOUS

FEQ-0059 – USO DE FERRAMENTAS TECNOLÓGICAS EM CURSOS À DISTÂNCIA MEDIADOS POR COMPUTADOR

UNIDADE: FACULDADE DE ENGENHARIA QUÍMICA / TIPO: CURSO DE EXTENSÃO-S / CARGA HORÁRIA: 30 HORAS / GRAU DE ESCOLARIDADE MÍNIMO: MÉDIO / PROF. RESPONSÁVEL: KATIA TANNOUS

FEQ-0066 – SEIS SIGMA: FORMAÇÃO DE GREEN BELT

UNIDADE: FACULDADE DE ENGENHARIA QUÍMICA / TIPO: CURSO DE EXTENSÃO-S / CARGA HORÁRIA: 60 HORAS / GRAU DE ESCOLARIDADE MÍNIMO: MÉDIO / PROF. RESPONSÁVEL: MARISA MASUMI BEPPU

FEQ-0067 – SEIS SIGMA: FORMAÇÃO DE BLACK BELT

UNIDADE: FACULDADE DE ENGENHARIA QUÍMICA / TIPO: CURSO DE EXTENSÃO-S / CARGA HORÁRIA: 136 HORAS / GRAU DE ESCOLARIDADE MÍNIMO: MÉDIO / PROF. RESPONSÁVEL: MARISA MASUMI BEPPU

FEQ-0070 – CURSO DE FORMAÇÃO DE AGENTES DE VENDAS CORPORATIVAS E DIRIGENTES COMERCIAIS

UNIDADE: FACULDADE DE ENGENHARIA QUÍMICA / TIPO: CURSO DE EXTENSÃO-M / CARGA HORÁRIA: 90 HORAS / GRAU DE ESCOLARIDADE MÍNIMO: SUPERIOR / PROF. RESPONSÁVEL: GUSTAVO PAIM VALENCA

Disciplinas que compõem o curso:

- FEQ-0072 – NEGOCIAÇÃO ESTRATÉGICA
- FEQ-0073 – RELAÇÕES INTERPESSOAIS NO PROCESSO DE VENDAS
- FEQ-0075 – PLANEJAMENTO ESTRATÉGICO
- FEQ-0076 – GERENCIAMENTO DE EQUIPES DE VENDA
- FEQ-0077 – QUALIDADE APLICADA AO PROCESSO DE VENDAS
- FEQ-0078 – NOVAS TECNOLOGIAS APLICADAS AO PROCESSO DE VENDAS

FEQ-0080 – FINANÇAS PARA ENGENHEIROS E GRADUADOS EM ÁREAS CORRELATAS

UNIDADE: FACULDADE DE ENGENHARIA QUÍMICA / TIPO: CURSO DE EXTENSÃO-M / CARGA HORÁRIA: 120 HORAS / GRAU DE ESCOLARIDADE MÍNIMO: SUPERIOR / PROF. RESPONSÁVEL: JOSE ROBERTO NUNHEZ

Disciplinas que compõem o curso:

- FEQ-0081 – MATEMÁTICA FINANCEIRA
- FEQ-0082 – ANÁLISE DE INVESTIMENTOS
- FEQ-0083 – GESTÃO DE CUSTOS E PREÇOS
- FEQ-0084 – MERCADO FINANCEIRO E DE CAPITAIS
- FEQ-0085 – GESTÃO DE CAPITAL DE GIRO
- FEQ-0086 – DEMONSTRAÇÕES CONTÁBEIS E FLUXO DE CAIXA

FEQ-0092 – SISTEMAS DE AQUISIÇÃO DE DADOS EM ENSAIOS DE PROCESSOS QUÍMICOS

UNIDADE: FACULDADE DE ENGENHARIA QUÍMICA / TIPO: CURSO DE EXTENSÃO-S / CARGA HORÁRIA: 30 HORAS / GRAU DE ESCOLARIDADE MÍNIMO: MÉDIO / PROF. RESPONSÁVEL: KATIA TANNOUS

FEQ-0118 – ESTRATÉGIAS DE DESENVOLVIMENTO DE PROJETOS EDUCACIONAIS À DISTÂNCIA MEDIADOS POR COMPUTADOR: ENFOQUE ACADÊMICO E EMPRESARIAL

UNIDADE: FACULDADE DE ENGENHARIA QUÍMICA / TIPO: CURSO DE EXTENSÃO-S / CARGA HORÁRIA: 30 HORAS / GRAU DE ESCOLARIDADE MÍNIMO: MÉDIO / PROF. RESPONSÁVEL: KATIA TANNOUS

FEQ-0140 – FORMAÇÃO PROFISSIONAL EXECUTIVO JUNIOR

UNIDADE: FACULDADE DE ENGENHARIA QUÍMICA / TIPO: CURSO DE EXTENSÃO-M / CARGA HORÁRIA: 360 HORAS / GRAU DE ESCOLARIDADE MÍNIMO: MÉDIO / PROF. RESPONSÁVEL: MILTON MORI

Disciplinas que compõem o curso:

- FEQ-0141 – GERENCIAMENTO PESSOAL
- FEQ-0142 – COMPORTAMENTO HUMANO NO AMBIENTE PROFISSIONAL
- FEQ-0143 – MATEMÁTICA FINANCEIRA BÁSICA
- FEQ-0144 – BRASIL – GEOGRAFIA, POLÍTICA E ECONOMIA
- FEQ-0145 – O MUNDO – GEOGRAFIA E POLÍTICA
- FEQ-0146 – PORTUGUÊS – REDAÇÃO EMPRESARIAL
- FEQ-0147 – RELACIONAMENTO INTERPESSOAL E COMUNICAÇÃO

- FEQ-0148 - INFORMÁTICA BÁSICA
- FEQ-0149 - SAÚDE, SEGURANÇA, RESPONSABILIDADE SOCIAL E QUALIDADE DE VIDA

FEQ-0170 - CAPACITAÇÃO EM GERENCIAMENTO DE PROJETOS

UNIDADE: FACULDADE DE ENGENHARIA QUÍMICA / TIPO: CURSO DE EXTENSÃO-M / CARGA HORÁRIA: 150 HORAS / GRAU DE ESCOLARIDADE MÍNIMO: SUPERIOR / PROF. RESPONSÁVEL: ANTONIO JOSE GOMEZ COBO

Disciplinas que compõem o curso:

- FEQ-0121 - INTRODUÇÃO AO GERENCIAMENTO DE PROJETOS/O CONTEXTO E OS PROCESSOS DE GERENCIAMENTO DE PROJETOS
- FEQ-0122 - GERENCIAMENTO DA INTEGRAÇÃO DO PROJETO
- FEQ-0123 - GERENCIAMENTO DO ESCOPO DO PROJETO
- FEQ-0124 - GERENCIAMENTO DO TEMPO DO PROJETO
- FEQ-0125 - GERENCIAMENTO DE CUSTO DO PROJETO
- FEQ-0126 - GERENCIAMENTO DA QUALIDADE DO PROJETO
- FEQ-0127 - GERENCIAMENTO DE RECURSOS HUMANOS DO PROJETO
- FEQ-0128 - GERENCIAMENTO DA COMUNICAÇÃO DO PROJETO
- FEQ-0129 - GERENCIAMENTO DO RISCO DO PROJETO
- FEQ-0130 - GERENCIAMENTO DAS AQUISIÇÕES DO PROJETO
- FEQ-0171 - GERENCIAMENTO DE MUDANÇAS DO PROJETO
- FEQ-0172 - FERRAMENTAS EM GERÊNCIA DE PROJETOS

FEQ-0221 - SEIS SIGMA: COMPLEMENTAÇÃO PARA GREEN BELTS VISANDO FORMAÇÃO DE BLACK BELTS

UNIDADE: FACULDADE DE ENGENHARIA QUÍMICA / TIPO: CURSO DE EXTENSÃO-S / CARGA HORÁRIA: 80 HORAS / GRAU DE ESCOLARIDADE MÍNIMO: MÉDIO / PROF. RESPONSÁVEL: MARISA MASUMI BEPPU

FEQ-0630 - GESTÃO NA INDÚSTRIA TÊXTIL

UNIDADE: FACULDADE DE ENGENHARIA QUÍMICA / TIPO: CURSO DE EXTENSÃO-M / CARGA HORÁRIA: 126 HORAS / GRAU DE ESCOLARIDADE MÍNIMO: MÉDIO / PROF. RESPONSÁVEL: EDISON BITTENCOURT

Disciplinas que compõem o curso:

- FEQ-0631 - IMPACTO AMBIENTAL
- FEQ-0632 - TRATAMENTO DE ÁGUAS E RESÍDUOS
- FEQ-0633 - ADMINISTRAÇÃO
- FEQ-0634 - PRODUÇÃO TÊXTIL: ECONOMIA E ANÁLISE DE CUSTOS
- FEQ-0635 - QUALIDADE, OTIMIZAÇÃO E AVALIAÇÃO DE PRODUTO TÊXTIL
- FEQ-0636 - SEMINÁRIOS DE TÓPICOS AVANÇADOS

FEQ-0730 - QUÍMICA TÊXTIL

UNIDADE: FACULDADE DE ENGENHARIA QUÍMICA / TIPO: CURSO DE EXTENSÃO-M / CARGA HORÁRIA: 114 HORAS / GRAU DE ESCOLARIDADE MÍNIMO: MÉDIO / PROF. RESPONSÁVEL: EDISON BITTENCOURT

Disciplinas que compõem o curso:

- FEQ-0707 - INTRODUÇÃO EM FIBRAS TÊXTEIS
- FEQ-0708 - PROCESSOS QUÍMICOS TÊXTEIS
- FEQ-0709 - AUXILIARES TÊXTEIS
- FEQ-0710 - COR, CORANTE E COLORIMETRIA
- FEQ-0711 - ESTAMPARIA E ACABAMENTO

FEQ-0740 - CIÊNCIA DOS MATERIAIS TÊXTEIS

UNIDADE: FACULDADE DE ENGENHARIA QUÍMICA / TIPO: CURSO DE EXTENSÃO-M / CARGA HORÁRIA: 120 HORAS / GRAU DE ESCOLARIDADE MÍNIMO: MÉDIO / PROF. RESPONSÁVEL: EDISON BITTENCOURT

Disciplinas que compõem o curso:

- FEQ-0701 - INTRODUÇÃO À CIÊNCIA TÊXTIL
- FEQ-0702 - INTRODUÇÃO EM CIÊNCIA DOS MATERIAIS
- FEQ-0703 - INTRODUÇÃO EM POLÍMEROS
- FEQ-0704 - CARACTERIZAÇÃO DOS MATERIAIS POLIMÉRICOS
- FEQ-0705 - FIOS E TECIDOS
- FEQ-0706 - TECELAGEM E MALHAS

DISCIPLINAS ISOLADAS

FEQ-0032 – CIÊNCIA E TECNOLOGIA DAS FIBRAS TÊXTEIS

UNIDADE: FACULDADE DE ENGENHARIA QUÍMICA / TIPO: DISCIPLINA ISOLADA-S / CARGA HORÁRIA: 28 HORAS / GRAU DE ESCOLARIDADE MÍNIMO: MÉDIO / PROF. RESPONSÁVEL: EDISON BITTENCOURT

FEQ-0089 – IDENTIFICAÇÃO DE MATERIAIS POR INFRAVERMELHO COM TRANSFORMADA DE FOURIER

UNIDADE: FACULDADE DE ENGENHARIA QUÍMICA / TIPO: DISCIPLINA ISOLADA-S / CARGA HORÁRIA: 21 HORAS / GRAU DE ESCOLARIDADE MÍNIMO: MÉDIO / PROF. RESPONSÁVEL: LUCIA HELENA INNOCENTINI MEI

FEQ-0220 – INTRODUÇÃO A SEIS SIGMA – POTENCIAL E APLICAÇÕES

UNIDADE: FACULDADE DE ENGENHARIA QUÍMICA / TIPO: DISCIPLINA ISOLADA-S / CARGA HORÁRIA: 16 HORAS / GRAU DE ESCOLARIDADE MÍNIMO: MÉDIO / PROF. RESPONSÁVEL: MARISA MASUMI BEPPU

FT

FACULDADE DE TECNOLOGIA



Informações:
(19) 2113-3353

CURSOS DE ESPECIALIZAÇÃO – EXTENSÃO UNIVERSITÁRIA

CET-0140 – FORMAÇÃO DE EDUCADORES AMBIENTAIS

UNIDADE: FACULDADE DE TECNOLOGIA / TIPO: ESPECIALIZAÇÃO UNIVERSITÁRIA-M / CARGA HORÁRIA: 564 HORAS / GRAU DE ESCOLARIDADE MÍNIMO: SUPERIOR / PROF. RESPONSÁVEL: SANDRO TONSO

Disciplinas que compõem o curso:

- CET-0141 - FORMAÇÃO E ARTICULAÇÃO DE COLETIVOS LOCAIS DE AÇÃO SOCIOEDUCATIVA
- CET-0142 - VIVÊNCIA DE ITENS DE CARDÁPIO 1: BASES CONCEITUAIS DE UMA EDUCAÇÃO AMBIENTAL CRÍTICA
- CET-0143 - VIVÊNCIA DE ITENS DE CARDÁPIO 2: TEORIA E PRÁTICA DE ELABORAÇÃO DE PROJETOS DE EDUCAÇÃO AMBIENTAL
- CET-0144 - VIVÊNCIA DE ITENS DE CARDÁPIO 3: TEORIA E PRÁTICA NA IMPLEMENTAÇÃO DE PROJETOS DE EDUCAÇÃO AMBIENTAL
- CET-0145 - AÇÃO SOCIOEDUCATIVA DE FORMAÇÃO DE EDUCADORES AMBIENTAIS LOCAIS
- CET-0146 - VIVÊNCIAS COLETIVAS ENTRE OS COLETIVOS LOCAIS
- CET-0147 - PARTICIPAÇÃO EM FOROS E OUTROS COLETIVOS

CET-0300 – MEIO AMBIENTE E DESENVOLVIMENTO SUSTENTÁVEL

UNIDADE: FACULDADE DE TECNOLOGIA / TIPO: ESPECIALIZAÇÃO UNIVERSITÁRIA-M / CARGA HORÁRIA: 450 HORAS / GRAU DE ESCOLARIDADE MÍNIMO: SUPERIOR / PROF. RESPONSÁVEL: MARIA APARECIDA CARVALHO DE MEDEIROS

Disciplinas que compõem o curso:

- CET-0301 - FUNDAMENTOS DE MODELAGEM MATEMÁTICA E TÉCNICAS DE SIMULAÇÃO APLICADOS A SISTEMAS AMBIENTAIS
- CET-0302 - MICROBIOLOGIA APLICADA
- CET-0303 - QUÍMICA APLICADA
- CET-0304 - METODOLOGIA DE PESQUISA E REDAÇÃO DE TRABALHOS CIENTÍFICOS
- CET-0305 - SISTEMA DE INFORMAÇÃO GEOGRÁFICA
- CET-0306 - PLANEJAMENTO ESTRATÉGICO E DESENVOLVIMENTO SUSTENTÁVEL
- CET-0307 - AMOSTRAGENS E ANÁLISES FÍSICO-QUÍMICAS DE AR, ÁGUAS DE ABASTECIMENTO E RESIDUÁRIAS, SOLO
- CET-0308 - ECOTOXICOLOGIA
- CET-0309 - ESTAÇÕES DE TRATAMENTO DE ÁGUA
- CET-0310 - TRATAMENTO AVANÇADO DE ÁGUAS RESIDUÁRIAS
- CET-0311 - FUNDAMENTOS TEÓRICOS E PRÁTICOS DO TRATAMENTO DE ESGOTOS SANITÁRIOS
- CET-0312 - GERENCIAMENTO DE RESÍDUOS SÓLIDOS
- CET-0313 - POLUIÇÃO SONORA E ELETROMAGNÉTICA
- CET-0314 - GESTÃO AMBIENTAL

CET-0400 – QUALIDADE EM TECNOLOGIA DA INFORMAÇÃO

UNIDADE: FACULDADE DE TECNOLOGIA / TIPO: ESPECIALIZAÇÃO UNIVERSITÁRIA-M / CARGA HORÁRIA: 396 HORAS / GRAU DE ESCOLARIDADE MÍNIMO: SUPERIOR / PROF. RESPONSÁVEL: REGINA LUCIA DE OLIVEIRA MORAES

Disciplinas que compõem o curso:

- CET-0401 - MÉTODO CIENTÍFICO
- CET-0402 - ENGENHARIA DE SOFTWARE
- CET-0403 - QUALIDADE EM PRODUTOS DE SOFTWARE
- CET-0404 - CONTROLE DE QUALIDADE EM SOFTWARE
- CET-0405 - GESTÃO DE PROJETOS

- CET-0406 – MELHORIA DE PROCESSO DE SOFTWARE
- CET-0407 – FERRAMENTAS DA QUALIDADE
- CET-0408 – GESTÃO DA QUALIDADE
- CET-0409 – QUALIDADE EM SERVIÇOS DE SOFTWARE
- CET-0410 – ADMINISTRAÇÃO PARA INFORMÁTICA
- CET-0411 – GESTÃO ESTRATÉGICA EM TI
- CET-0412 – TRABALHO DE CONCLUSÃO DE CURSO

CET-0500 – PROGRAMAÇÃO PARA DISPOSITIVOS MÓVEIS

UNIDADE: FACULDADE DE TECNOLOGIA / TIPO: ESPECIALIZAÇÃO UNIVERSITÁRIA-M / CARGA HORÁRIA: 360 HORAS / GRAU DE ESCOLARIDADE MÍNIMO: SUPERIOR / PROF. RESPONSÁVEL: MARCO ANTONIO GARCIA DE CARVALHO

Disciplinas que compõem o curso:

- CET-0501 – PROGRAMAÇÃO ORIENTADA A OBJETO JAVA
- CET-0502 – INTRODUÇÃO ÀS TELECOMUNICAÇÕES E À TELEFONIA CELULAR
- CET-0503 – ENGENHARIA DE SOFTWARE I
- CET-0504 – LINGUAGEM DE PROGRAMAÇÃO PARA DISPOSITIVOS MÓVEIS
- CET-0505 – COMUNICAÇÃO E MULTIMÍDIA
- CET-0506 – BANCO DE DADOS
- CET-0507 – PROGRAMAÇÃO WEB
- CET-0508 – PROGRAMAÇÃO PARA DISPOSITIVOS MÓVEIS COM J2ME – MÓDULO 1
- CET-0509 – PROGRAMAÇÃO PARA DISPOSITIVOS MÓVEIS COM J2ME – MÓDULO 2
- CET-0510 – ANÁLISE E DESENVOLVIMENTO DE PROJETOS PARA DISPOSITIVOS MÓVEIS
- CET-0511 – TRABALHO DE CONCLUSÃO DE CURSO

CET-0600 – ENGENHARIA E ADMINISTRAÇÃO DE SISTEMAS DE BANCO DE DADOS

UNIDADE: FACULDADE DE TECNOLOGIA / TIPO: ESPECIALIZAÇÃO UNIVERSITÁRIA-M / CARGA HORÁRIA: 360 HORAS / GRAU DE ESCOLARIDADE MÍNIMO: SUPERIOR / PROF. RESPONSÁVEL: LUIZ CAMOLESI JUNIOR

Disciplinas que compõem o curso:

- CET-0601 – GERÊNCIA DE PROJETOS DE BANCO DE DADOS
- CET-0602 – ENGENHARIA DE REQUISITOS DE BANCO DE DADOS
- CET-0603 – PROJETO DE BANCOS DE DADOS
- CET-0604 – PROGRAMAÇÃO E OTIMIZAÇÃO EM SQL
- CET-0605 – ARQUITETURAS E TOPOLOGIAS PARA SISTEMAS DE BANCO DE DADOS
- CET-0606 – GERENCIADOR DE BANCOS DE DADOS SQL SERVER
- CET-0607 – SEGURANÇA DE INFORMAÇÕES
- CET-0608 – POLÍTICAS DE ADMINISTRAÇÃO DE BANCO DE DADOS EM ORACLE
- CET-0609 – SISTEMAS DE ARMAZENAMENTO MASSIVO DE DADOS
- CET-0610 – DATA WAREHOUSE
- CET-0611 – MINERAÇÃO DE DADOS
- CET-0612 – VISUALIZAÇÃO DE INFORMAÇÕES
- CET-0613 – METODOLOGIA DO TRABALHO E DA PESQUISA
- CET-0614 – TRABALHO DE CONCLUSÃO DE CURSO

CET-0700 – GERENCIAMENTO DE RESÍDUOS SÓLIDOS

UNIDADE: FACULDADE DE TECNOLOGIA / TIPO: ESPECIALIZAÇÃO UNIVERSITÁRIA-M / CARGA HORÁRIA: 360 HORAS / GRAU DE ESCOLARIDADE MÍNIMO: SUPERIOR / PROF. RESPONSÁVEL: CARMENLUCIA SANTOS

Disciplinas que compõem o curso:

- CET-0701 – INTRODUÇÃO AO GERENCIAMENTO DE RESÍDUOS SÓLIDOS
- CET-0702 – LEGISLAÇÃO AMBIENTAL APLICADA A RESÍDUOS SÓLIDOS
- CET-0703 – GESTÃO E GERENCIAMENTO DE RESÍDUOS SÓLIDOS URBANOS
- CET-0704 – GERENCIAMENTO DE LODOS DE ETE E ETA
- CET-0705 – GERENCIAMENTO DE RESÍDUOS DE CONSTRUÇÃO CIVIL
- CET-0706 – GERENCIAMENTO DE RESÍDUOS DE SERVIÇOS DE SAÚDE
- CET-0707 – GERENCIAMENTO DE RESÍDUOS DE PORTOS E AEROPORTOS
- CET-0708 – GERENCIAMENTO DE RESÍDUOS SÓLIDOS INDUSTRIAIS
- CET-0709 – AMOSTRAGEM E CARACTERIZAÇÃO DE RESÍDUOS SÓLIDOS INDUSTRIAIS
- CET-0710 – PRODUÇÃO MAIS LIMPA
- CET-0711 – TECNOLOGIAS PARA TRATAMENTO TÉRMICO DE RESÍDUOS
- CET-0712 – ARMAZENAMENTO E DISPOSIÇÃO DE RESÍDUOS PERIGOSOS
- CET-0713 – UTILIZAÇÃO DE RESÍDUOS COMO MATÉRIA-PRIMA
- CET-0714 – SISTEMAS DE GESTÃO AMBIENTAL

CET-0800 - GOVERNANÇA DE TECNOLOGIA DA INFORMAÇÃO

UNIDADE: FACULDADE DE TECNOLOGIA / TIPO: ESPECIALIZAÇÃO UNIVERSITÁRIA-M / CARGA HORÁRIA: 384 HORAS / GRAU DE ESCOLARIDADE MÍNIMO: SUPERIOR / PROF. RESPONSÁVEL: LUIZ CAMOLESI JUNIOR

Disciplinas que compõem o curso:

- CET-0801 - DIMENSÕES DA GOVERNANÇA DE TECNOLOGIA DA INFORMAÇÃO
- CET-0802 - ESTRATÉGIAS DE NEGÓCIOS E A TECNOLOGIA DA INFORMAÇÃO
- CET-0803 - ENGENHARIA E GESTÃO DE PROCESSOS EM TECNOLOGIA DA INFORMAÇÃO
- CET-0804 - GESTÃO DO CONHECIMENTO
- CET-0805 - GESTÃO DE SERVIÇOS EM TECNOLOGIA DA INFORMAÇÃO
- CET-0806 - QUALIDADE DO PRODUTO SOFTWARE
- CET-0807 - GESTÃO DA SEGURANÇA E CONTINUIDADE
- CET-0808 - ENGENHARIA E GESTÃO DE INFORMAÇÕES
- CET-0809 - CONCEPÇÃO DE PROJETO EM TECNOLOGIA DA INFORMAÇÃO
- CET-0810 - PLANEJAMENTO E CONTROLE DAS DIMENSÕES DE PROJETO
- CET-0811 - MODELOS DE MATURIDADE BASEADOS EM PROCESSOS
- CET-0812 - TRABALHO DE CONCLUSÃO DE CURSO

CURSOS DE EXTENSÃO

CET-0047 - EDUCAÇÃO E PERCEPÇÃO AMBIENTAL

UNIDADE: FACULDADE DE TECNOLOGIA / TIPO: CURSO DE EXTENSÃO-S / CARGA HORÁRIA: 32 HORAS / GRAU DE ESCOLARIDADE MÍNIMO: NENHUM / PROF. RESPONSÁVEL: SANDRO TONSO

CET-0063 - PRÉ-CÁLCULO

UNIDADE: FACULDADE DE TECNOLOGIA / TIPO: CURSO DE EXTENSÃO-S / CARGA HORÁRIA: 32 HORAS / GRAU DE ESCOLARIDADE MÍNIMO: MÉDIO / PROF. RESPONSÁVEL: ELAINE CRISTINA CATAPANI POLETTI

CET-0086 - CRITÉRIOS DE AVALIAÇÃO DA GESTÃO EDUCACIONAL

UNIDADE: FACULDADE DE TECNOLOGIA / TIPO: CURSO DE EXTENSÃO-S / CARGA HORÁRIA: 32 HORAS / GRAU DE ESCOLARIDADE MÍNIMO: MÉDIO / PROF. RESPONSÁVEL: ANDRE FRANCESCHI DE ANGELIS

CET-0124 - PARTICIPAÇÃO EM FORUNS E EM OUTROS COLETIVOS

UNIDADE: FACULDADE DE TECNOLOGIA / TIPO: CURSO DE EXTENSÃO-S / CARGA HORÁRIA: 30 HORAS / GRAU DE ESCOLARIDADE MÍNIMO: NENHUM / PROF. RESPONSÁVEL: SANDRO TONSO

CET-0125 - VIVÊNCIAS COLETIVAS EM COLETIVOS LOCAIS

UNIDADE: FACULDADE DE TECNOLOGIA / TIPO: CURSO DE EXTENSÃO-S / CARGA HORÁRIA: 90 HORAS / GRAU DE ESCOLARIDADE MÍNIMO: NENHUM / PROF. RESPONSÁVEL: SANDRO TONSO

CET-0126 - FORMAÇÃO-ARTICULAÇÃO DE COLETIVOS LOCAIS EM AÇÃO SOCIOEDUCATIVA

UNIDADE: FACULDADE DE TECNOLOGIA / TIPO: CURSO DE EXTENSÃO-S / CARGA HORÁRIA: 60 HORAS / GRAU DE ESCOLARIDADE MÍNIMO: NENHUM / PROF. RESPONSÁVEL: SANDRO TONSO

CET-0127 - AÇÃO SOCIOEDUCATIVA / FORMAÇÃO DE EDUCADORES AMBIENTAIS

UNIDADE: FACULDADE DE TECNOLOGIA / TIPO: CURSO DE EXTENSÃO-S / CARGA HORÁRIA: 120 HORAS / GRAU DE ESCOLARIDADE MÍNIMO: NENHUM / PROF. RESPONSÁVEL: SANDRO TONSO

CET-0128 - VIVÊNCIA DE ITENS DE CARDÁPIO 1 (BASES CONCEITUAIS DE UMA EDUCAÇÃO AMBIENTAL CRÍTICA)

UNIDADE: FACULDADE DE TECNOLOGIA / TIPO: CURSO DE EXTENSÃO-S / CARGA HORÁRIA: 80 HORAS / GRAU DE ESCOLARIDADE MÍNIMO: NENHUM / PROF. RESPONSÁVEL: SANDRO TONSO

CET-0129 - VIVÊNCIA DE ITENS DE CARDÁPIO 2 (TEORIA E PRÁTICA DE ELABORAÇÃO DE PROJETOS DE EDUCAÇÃO AMBIENTAL)

UNIDADE: FACULDADE DE TECNOLOGIA / TIPO: CURSO DE EXTENSÃO-S / CARGA HORÁRIA: 80 HORAS / GRAU DE ESCOLARIDADE MÍNIMO: NENHUM / PROF. RESPONSÁVEL: SANDRO TONSO

CET-0130 - GESTÃO DA QUALIDADE NA EDUCAÇÃO

UNIDADE: FACULDADE DE TECNOLOGIA / TIPO: CURSO DE EXTENSÃO-M / CARGA HORÁRIA: 72 HORAS / GRAU DE ESCOLARIDADE MÍNIMO: MÉDIO / PROF. RESPONSÁVEL: ANDRE FRANCESCHI DE ANGELIS

Disciplinas que compõem o curso:

- CET-0131 - GESTÃO ESTRATÉGICA E PARTICIPATIVA I
- CET-0132 - GESTÃO DA INFORMAÇÃO I
- CET-0133 - GESTÃO DE PESSOAS I
- CET-0134 - GESTÃO DE PROCESSOS I
- CET-0135 - GESTÃO DE RESULTADOS I

CET-0136 - VIVÊNCIAS DE ITENS DE CARDÁPIO 3 (TEORIA E PRÁTICA DE ELABORAÇÃO DE PROJETOS DE EDUCAÇÃO AMBIENTAL)

UNIDADE: FACULDADE DE TECNOLOGIA / TIPO: CURSO DE EXTENSÃO-S / CARGA HORÁRIA: 110 HORAS / GRAU DE ESCOLARIDADE MÍNIMO: NENHUM / PROF. RESPONSÁVEL: SANDRO TONSO

CET-0137 - CÁLCULO - UMA ABORDAGEM HISTÓRICA

UNIDADE: FACULDADE DE TECNOLOGIA / TIPO: CURSO DE EXTENSÃO-S / CARGA HORÁRIA: 60 HORAS / GRAU DE ESCOLARIDADE MÍNIMO: SUPERIOR / PROF. RESPONSÁVEL: JOSE CARLOS MAGOSSÍ

CET-0150 - FORMAÇÃO DE EDUCADORES/AS AMBIENTAIS

UNIDADE: FACULDADE DE TECNOLOGIA / TIPO: CURSO DE EXTENSÃO-M / CARGA HORÁRIA: 564 HORAS / GRAU DE ESCOLARIDADE MÍNIMO: NENHUM / PROF. RESPONSÁVEL: SANDRO TONSO

Disciplinas que compõem o curso:

- CET-0151 - FORMAÇÃO/ARTICULAÇÃO DE COLETIVOS LOCAIS DE AÇÃO SOCIOEDUCATIVA
- CET-0152 - VIVÊNCIA DE ITENS DE CARDÁPIO 1 / BASES CONCEITUAIS DE UMA EDUCAÇÃO AMBIENTAL CRÍTICA
- CET-0153 - VIVÊNCIA DE ITENS DE CARDÁPIO 2 / TEORIA E PRÁTICA DE ELABORAÇÃO DE PROJETOS DE EDUCAÇÃO AMBIENTAL
- CET-0154 - VIVÊNCIA DE ITENS DE CARDÁPIO 3 / TEORIA E PRÁTICA NA IMPLEMENTAÇÃO DE PROJETOS DE EDUCAÇÃO AMBIENTAL
- CET-0155 - AÇÃO SOCIOEDUCATIVA: FORMAÇÃO DE EDUCADORES AMBIENTAIS LOCAIS
- CET-0156 - VIVÊNCIAS COLETIVAS ENTRE COLETIVOS LOCAIS
- CET-0157 - A PARTICIPAÇÃO EM FOROS E EM OUTROS COLETIVOS

CET-0158 - MATEMÁTICA E APLICAÇÕES

UNIDADE: FACULDADE DE TECNOLOGIA / TIPO: CURSO DE EXTENSÃO-S / CARGA HORÁRIA: 80 HORAS / GRAU DE ESCOLARIDADE MÍNIMO: MÉDIO / PROF. RESPONSÁVEL: JOSE CARLOS MAGOSSÍ

CET-0159 - GESTÃO DE PROJETOS - FUNDAMENTOS E PRÁTICAS

UNIDADE: FACULDADE DE TECNOLOGIA / TIPO: CURSO DE EXTENSÃO-S / CARGA HORÁRIA: 32 HORAS / GRAU DE ESCOLARIDADE MÍNIMO: MÉDIO / PROF. RESPONSÁVEL: MARCOS AUGUSTO FRANCISCO BORGES

CET-0170 - GREEN BELT SEIS SIGMA

UNIDADE: FACULDADE DE TECNOLOGIA / TIPO: CURSO DE EXTENSÃO-S / CARGA HORÁRIA: 100 HORAS / GRAU DE ESCOLARIDADE MÍNIMO: MÉDIO / PROF. RESPONSÁVEL: MARCOS AUGUSTO FRANCISCO BORGES

CET-0172 - GERENCIAMENTO DE PROJETOS PREPARATÓRIOS PARA CERTIFICAÇÃO

UNIDADE: FACULDADE DE TECNOLOGIA / TIPO: CURSO DE EXTENSÃO-S / CARGA HORÁRIA: 56 HORAS / GRAU DE ESCOLARIDADE MÍNIMO: MÉDIO / PROF. RESPONSÁVEL: MARCOS AUGUSTO FRANCISCO BORGES

CET-0173 - BLACK BELT SEIS SIGMA

UNIDADE: FACULDADE DE TECNOLOGIA / TIPO: CURSO DE EXTENSÃO-S / CARGA HORÁRIA: 200 HORAS / GRAU DE ESCOLARIDADE MÍNIMO: MÉDIO / PROF. RESPONSÁVEL: MARCOS AUGUSTO FRANCISCO BORGES

CET-0174 - INTRODUÇÃO AO LATEX

UNIDADE: FACULDADE DE TECNOLOGIA / TIPO: CURSO DE EXTENSÃO-S / CARGA HORÁRIA: 24 HORAS / GRAU DE ESCOLARIDADE MÍNIMO: MÉDIO / PROF. RESPONSÁVEL: ELAINE CRISTINA CATAPANI POLETTI

CET-0175 - INTRODUÇÃO À PRÁTICAS EDUCACIONAIS

UNIDADE: FACULDADE DE TECNOLOGIA / TIPO: CURSO DE EXTENSÃO-S / CARGA HORÁRIA: 120 HORAS / GRAU DE ESCOLARIDADE MÍNIMO: SUPERIOR / PROF. RESPONSÁVEL: LUBIENSKA CRISTINA LUCAS JAQUIE RIBEIRO

DISCIPLINA ISOLADA

CET-0064 - LEGISLAÇÃO AMBIENTAL APLICADA

UNIDADE: FACULDADE DE TECNOLOGIA / TIPO: DISCIPLINA ISOLADA-S / CARGA HORÁRIA: 24 HORAS / GRAU DE ESCOLARIDADE MÍNIMO: MÉDIO / PROF. RESPONSÁVEL: LUIZ CARLOS DE MIRANDA JUNIOR

CET-0090 - PROGRAMAÇÃO EM DISPOSITIVOS MÓVEIS J2ME

UNIDADE: FACULDADE DE TECNOLOGIA / TIPO: DISCIPLINA ISOLADA-S / CARGA HORÁRIA: 20 HORAS / GRAU DE ESCOLARIDADE MÍNIMO: MÉDIO / PROF. RESPONSÁVEL: MARCO ANTONIO GARCIA DE CARVALHO

CET-0092 - CIDADÃO EDUCADOR AMBIENTAL

UNIDADE: FACULDADE DE TECNOLOGIA / TIPO: DISCIPLINA ISOLADA-S / CARGA HORÁRIA: 15 HORAS / GRAU DE ESCOLARIDADE MÍNIMO: NENHUM / PROF. RESPONSÁVEL: SANDRO TONSO

CET-0171 - INTRODUÇÃO A SEIS SIGMA - WHITE BELT

UNIDADE: FACULDADE DE TECNOLOGIA / TIPO: DISCIPLINA ISOLADA-S / CARGA HORÁRIA: 16 HORAS / GRAU DE ESCOLARIDADE MÍNIMO: MÉDIO / PROF. RESPONSÁVEL: MARCOS AUGUSTO FRANCISCO BORGES

CET-0315 - MONOGRAFIA EM MEIO AMBIENTE E DESENVOLVIMENTO SUSTENTÁVEL

UNIDADE: FACULDADE DE TECNOLOGIA / TIPO: DISCIPLINA ISOLADA-S / CARGA HORÁRIA: 32 HORAS / GRAU DE ESCOLARIDADE MÍNIMO: SUPERIOR / PROF. RESPONSÁVEL: MARIA APARECIDA CARVALHO DE MEDEIROS

CURSOS DE DIFUSÃO

CET-0069 - SISTEMA DE GESTÃO DA QUALIDADE EM LABORATÓRIOS: BOAS PRÁTICAS DE LABORATÓRIO (BLP/GLP) E SISTEMA ISO/IEC 17025

UNIDADE: FACULDADE DE TECNOLOGIA / TIPO: DIFUSÃO TECNOLÓGICA-S / CARGA HORÁRIA: 44 HORAS / GRAU DE ESCOLARIDADE MÍNIMO: SUPERIOR / PROF. RESPONSÁVEL: MARIA APARECIDA CARVALHO DE MEDEIROS

CET-0098 - ATUALIZAÇÃO DE CONHECIMENTOS NA ÁREA DE TOXICOLOGIA AMBIENTAL

UNIDADE: FACULDADE DE TECNOLOGIA / TIPO: DIFUSÃO CIENTÍFICA-S / CARGA HORÁRIA: 4 HORAS / GRAU DE ESCOLARIDADE MÍNIMO: MÉDIO / PROF. RESPONSÁVEL: GISELA DE ARAGAO UMBUZEIRO

CET-0099 - ENCONTRO DE INOVAÇÃO E CONHECIMENTO

UNIDADE: FACULDADE DE TECNOLOGIA / TIPO: DIFUSÃO TECNOLÓGICA-S / CARGA HORÁRIA: 18 HORAS / GRAU DE ESCOLARIDADE MÍNIMO: MÉDIO / PROF. RESPONSÁVEL: ANTONIO CARLOS ZAMBOM

O catálogo de cursos no âmbito da extensão é uma publicação anual da EXTECAMP - Escola de Extensão da UNICAMP. Disponibiliza informações sobre um amplo leque de cursos, que abrangem a maioria das áreas do conhecimento e que visam atender às demandas da sociedade.

Os cursos estão distribuídos por áreas do conhecimento, unidades de ensino que os oferecem e por tipo. Estão formatados por ordem crescente de sigla, contendo a carga horária ministrada, grau de escolaridade mínimo exigido do aluno, nome do professor responsável e ementa.

www.extecamp.unicamp.br